

T.C.
KÜLTÜR VE TURİZM BAKANLIĞI
ESKİŞEHİR KÜLTÜR VARLIKLARINI KORUMA BÖLGE KURULU

KARAR

Toplantı Tarih ve no: 15.06.2017 - 237
Karar Tarih ve no : 15.06.2017 - 5363

Toplantı Yeri
ESKİŞEHİR

Bilecik İli, Merkez İlçesi, Cumhuriyet Mahallesi, Tabakhane Mevkiinde, Belekoma Kalesi ile Hamsu Deresinin kesiştiği noktada, I. Derece sit alanı içerisinde, 395 ada, 9 parselde yer alan ‘Devecioğlu Değirmeni’ nin korunması gerekli taşınmaz kültür varlığı olarak tescil edilmesi ve öneri koruma alanı sınırlarının değerlendirilmesine ilişkin Bilecik Valiliği İl Kültür ve Turizm Müdürlüğünün 06.02.2017 tarih ve 252 sayılı yazısı ve ekleri, 13.01.2017 tarih ve 5363 sayılı dosya inceleme raporu okundu, tescil fişi, koruma alanı krokisi ile dosyası incelendi, yapılan görüşmeler sonucunda;

Bilecik İli, Merkez İlçesi, Cumhuriyet Mahallesi, Tabakhane Mevkiinde, Belekoma Kalesi ile Hamsu Deresinin kesiştiği noktada, 395 ada, 9 parselde yer alan ‘Devecioğlu Değirmeni’ nin tarihi ve mimari özellikleri açısından korunması gerekli taşınmaz kültür varlığı olarak tescil edilmesine; tescil fişi, koruma alanı paftası ve kadastral paftasının uygun olduğuna; koruma alanı sınırları içerisinde 2863 sayılı Kanun ile ilgili mevzuat hükümlerinin geçerli olduğuna; Değirmenin rölöve, restitüsyon ve restorasyon projelerinin Kurulumuza iletilmesine karar verildi.

BİLECİK MERKEZ
CUMHURİYET MAHALLESİ TABAKHANE MEVKİİ
H23-C2 1/500
DEVECİOĞLU DEĞİRMENİ



ANIT SINIRI
6 DERECE ED-50 KOORDİNATLARI
754760.589-4448329.224
754761.178- 4448317.442
754755.754- 4448323.905
754767.110- 4448323.178

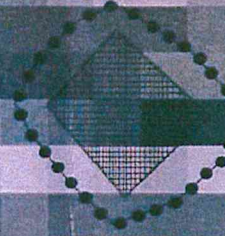

KORUMA SINIRI
6 DERECE ED-50 KOORDİNATLARI

754757.596- 4448329.651
754754.962- 4448326.892
754753.537- 4448324.043
754754.683-4448321.849
754757.464- 4448318.390
754760.408- 4448315.562
754764.802-4448317.235
754768.245- 4448320.255
754769.271- 4448323.903
754765.851-4448327.663
754760.564- 4448331.056

T.C.
KÜLTÜR VE TURİZM BAKANLIĞI
ESKİŞEHİR KÜLTÜR VARLIKLARINI
KORUMA BÖLGE KURULU'NUN
15.06.2017 GÜN, 5363 SAYILI KARARI
EKİDİR.



 Anıt Sınırı
 Koruma Sınırı

Handwritten signature

Handwritten text: D. AKGÖL

İl: Bilecik
İlçe: Merkez
Mah: Cumhuriyet
Ada/Parel: 395/9

Devecioğlu Değirmeni Tesçili

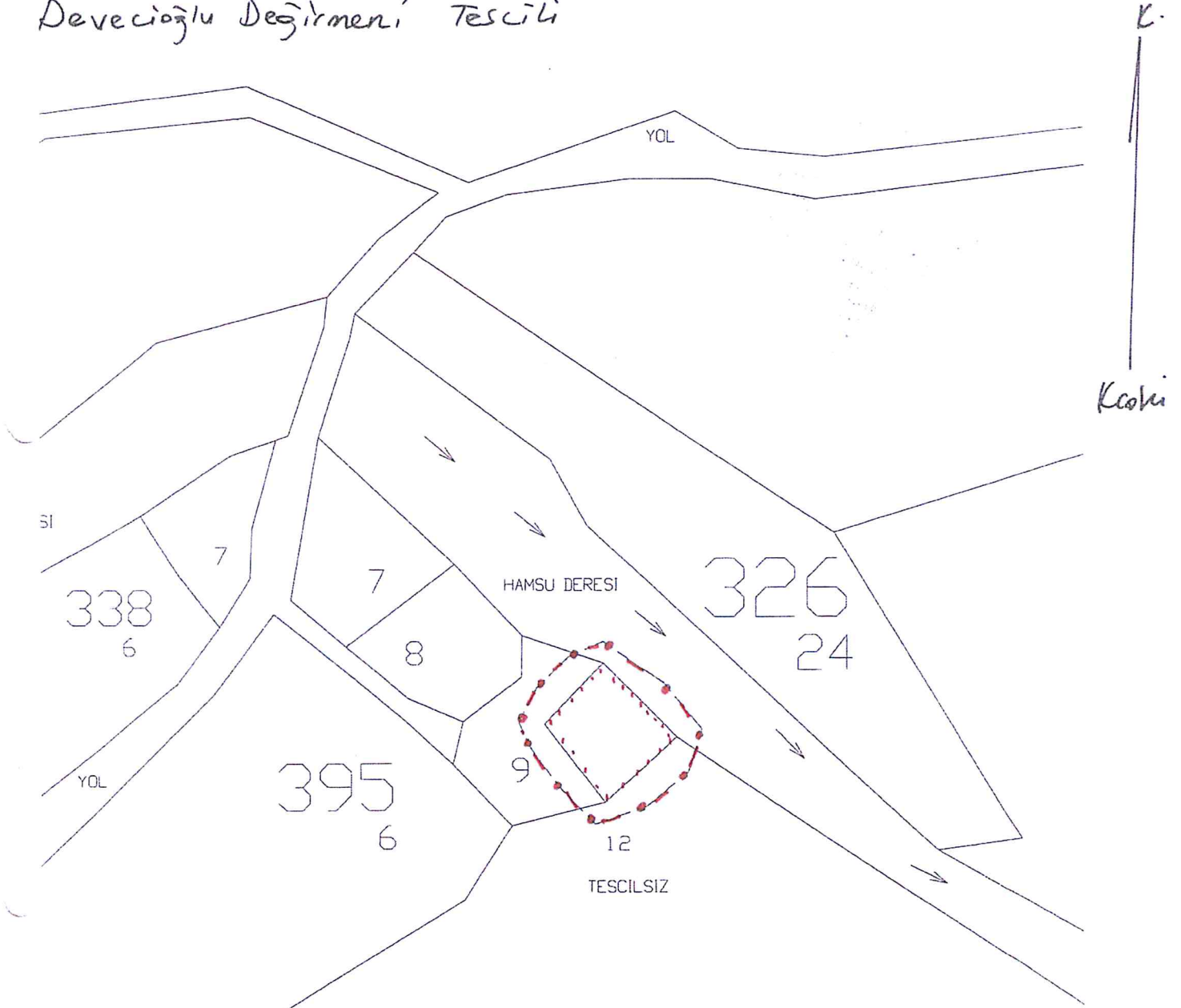

T.C.
KÜLTÜR VE TURİZM BAKANLIĞI
ESKİŞEHİR KÜLTÜR VARLIKLARINI
KORUMA BÖLGE KURULU'NUN
15.06.2017 GÜN, 5363 SAYILI KARARI
EKİDİR





ASLI GİBİDİR

Mehmet Süleyman EKŞİ
Bölge Kurulu Müdürü

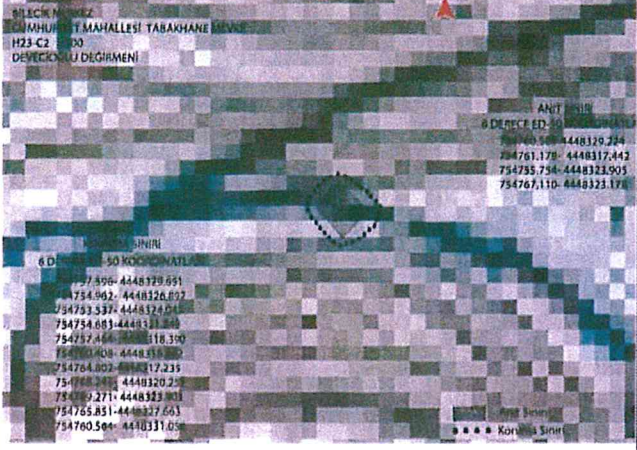

4
17.4.17

DAĞDEL AS

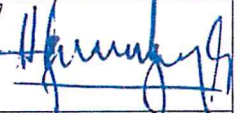
AVRUPA KONSEYİ	KÜLTÜREL VARLIKLARI KORUMA ENVANTERİ				ANIT		ENVANTER NO:								
TÜRKİYE	ESKİŞEHİR KÜLTÜR VARLIKLARINI KORUMA BÖLGE KURULU						HARİTA NO:								
İLİ: BİLECİK	İLÇESİ: MERKEZ		MAHALLE VE KÖY: Cumhuriyet Mahallesi			KORUMA DERECESİ	ANITSAL	1	2	3					
SOKAK VE KAPI NO:			KADASTRO PAFTA: ADA: 395 PARSEL: 9			DERECESİ	ÇEVRESEL	1	2	3					
ADI: Devecioğlu Değirmeni		YAPIM TARİHİ:		YAPAN:		MİMARİ ÇAĞI: Geç Osmanlı Dönemi									
				KİTABE:		VAKFIYE:									
GENEL TANIM: Bilecik İli, Merkez Cumhuriyet Mahallesi Tabakhane Mevkii, 29 pafta, 395 ada 9 parsel içerisinde, Belekoma Kalesi ile Hamsu Deresinin kesiştiği noktada bulunan taş örgülü ahşap çatılı bir değirmendir.															
KORUMA DURUMU	A	İYİ	TAŞIYICI	A	DIŞ YAPI	A	ÜST YAPI	A	İÇ YAPI	A	SÜSLEME ELEMENLARI	A	RUTUBET	A	YOK İZİ VAR ÖNEMLİ
	B	ORTA		B		B		B		B		B		B	
	C	FENA		C		C		C		C		C		C	
VAZİYET PLANI:						FOTOĞRAF:									
															
GÖZLEMLER: Metruk bir şekilde olup onarıma ihtiyacı vardır.															
BUGÜNKÜ SAHİBİ:			BAKIMDAN SORUMLU OLAN:			TEKNİK BİLGİLER	Su	Elektrik	Isıtma	Kanalizasyon					
YAPILAN ONARIMLAR:						ORJİNAL KULLANIMI: Değirmen									
AYRINTILI TANIM: Geç Osmanlı Dönemine ait olan değirmen yapısı, değişik zamanlarda tamir edilerek 1990'lı yıllara kadar kullanım görmüştür. Günümüzde faaliyet göstermeyen ve gün geçtikçe yok olmaya yüz tutmuş değirmen yapısı kare planlı tek katlı, moloz taş örgülü aralar ahşap hatıllı, yer yer çamur ve çimento harçlı, olup beşik çatılıdır.						BUGÜNKÜ KULLANIMI: Boş									
Kuzey yönünde yer alan çift kanatlı giriş kapısı günümüzde mevcut olamayıp kuzeydoğu yönünde farklı ebatlarda iki adet pencere açıklığı yer almaktadır. Duvarların bazı kısımları tamir görmüş olup büyük kısmı dökülmüş saman katkılı çamur sıva ile sıvandığı görülmektedir. Çatı kısmı büyük oranda çökmüş fakat iskelet kısmı sağlam olarak günümüze kadar gelmiştir. Yapının iç kısmında değirmen taşı ve çarklarının sağlam bir şekilde günümüze ulaşmış olup üst örtü sisteminin büyük bir bölümünün çökmesi sonucu yağışlar ve tahribatlar nedeniyle duvarlarda dökülmeler meydana gelmiştir.						ÖNERİLEN KULLANIMI: Değirmen									
Yapının dış kısımlarında sıva tamamen dökülmüş olup saçak kısımlarda saman katkılı çamur sıva izleri izlenmektedir. Değirmenin çalışması için büyük çark sistemine suyun akışı için kayanın dibinde metal oluk ve moloz taş duvar örgüsü bulunmaktadır. Metal oluk kırılmış olup dışardaki büyük çark sağlam olarak günümüze kadar gelmiştir.						HAZIRLAYANLAR: 02.02.2017									
T.C. KÜLTÜR VE TURİZM BAKANLIĞI ESKİŞEHİR KÜLTÜR VARLIKLARINI KORUMA BÖLGE KURULU'NUN 15.06.2017 GÜN, 5363-SAYILI KARARI EKİDİR.						Müze Araştırmacısı: Erdal MEAN 									
YAYIN DİĞER EKLER RAPOR FOTOĞRAF RÖLÖVE PROJESİ RESTORASYON PROJESİ HARİTA KROKİ KİTABE VAKFIYE DİĞER						Arkeolog: Abdurrahman AKTAŞ 									
ASLI GİBİDİR Mehmet Süleyman EKŞİ Bölge Kurulu Müdürü						KONTROL EDEN: 02.02.2017 Harun KÜÇÜKAYDIN  Müze Müdürü									
						KURUL ONAYI:									
						REVİZYON / / 2017									

D. AKUÇEL