

T.C.
KÜLTÜR VE TURİZM BAKANLIĞI
ESKİŞEHİR KÜLTÜR VARLIKLARINI KORUMA BÖLGE KURULU

KARAR

Toplantı Tarih ve no: 27.07.2017 - 241
Karar Tarih ve no : 27.07.2017 - 5481

Toplantı Yeri
ESKİŞEHİR

Bilecik İli, Gölpazarı İlçesi, Alıç Köyü sınırları içerisinde tespit edilen Bağlar Roma Nekropolü'nün tesciline esas hazırlanan bilgi ve belgelerin değerlendirilmesi istemine ilişkin Bilecik Valiliğinin (İl Kültür ve Turizm Müdürlüğü) 11.11.2016 tarih, 85836379-168/2270 sayılı yazısı ve ekleri, ilgili kurum görüşlerinin iletiildiği yazılar, Bilecik Valiliğinin (Kadastro Müdürlüğü) 12.04.2017 tarih, 47577019(Osmaneli)-190.99-E.849042 sayılı yazısı ve ekleri, Enerji ve Tabii Kaynaklar Bakanlığının (Maden İşleri Genel Müdürlüğü) 19.04.2017 tarih, E.412760 sayılı yazısı. 17.07.2017 tarih, 6164 sayılı dosya inceleme raporu okundu, koordinatlı sit sınırı paftası, sit sınırlarının aktarıldığı kadastral pafta, tescil fişi, fotoğrafları ve dosyası incelendi, yapılan görüşmeler sonucunda;

Bilecik İli, Gölpazarı İlçesi, Alıç Köyü sınırları içerisinde tespit edilen ve 2863 sayılı Kanun'un 6. Maddesi kapsamında korunması gerekli kültür varlıklarından olan alanın "Bağlar Roma Nekropolü" adıyla I.(Bir) Derece Arkeolojik Sit alanı olarak tesciline, hazırlanan tescil fişi, koordinatlı sit sınırı paftası ve sit sınırlarının aktarıldığı kadastral paftanın uygun olduğuna; söz konusu alanda Kültür Varlıklarını Koruma Yüksek Kurulu'nun Arkeolojik Sitler, Koruma ve Kullanma Koşulları'na ilişkin 05.11.1999 tarih, 658 sayılı İlke Kararı'nın ilgili hükümlerinin geçerli olduğuna ve bu hükümlerin geçiş dönemi koruma esasları ve kullanma koşulları olarak belirlenmesine, alanda gerekli güvenlik önlemlerinin artırılmasına ve Kurulumuzdan izinsiz herhangi bir fiziki ve inşai müdahalede bulunulmamasına karar verildi.

BİLECİK-GÖLPAZARI

ALIÇ KÖYÜ-AKÇAÖKÜZ MAHALLESİ

ADAPAZARI H24-B3 1/2500

BAĞLAR ROMA NEKROPOLÜ

6 DERECE ED-50 KOORDİNATLARI

278077-4470546

278149-4470615

278066-4470596

278146-4470681

278096-4470548

.....I.DERECE ARKEOLOJİK SİT ALANI SINIRI

ESKİŞEHİR KÖLTÜR VARLIKLARINI
KORUMA BÖLGE KURULUĞUNUN
27.07.2017 TARİH VE 5481 SAYILI KARARI
EKİDİR.



İL: BİLECİK

İLÇESİ: GÖLPAZARI

MAHALİÇE

PAFTA: M24-B-13-C

BAĞLAR ROMA NEKROPOLÜ

ÖLÇEK: 1/2000

116
67

..... I. (BİR) DEREÇE ARKEOLOJİK SİT SINIRI

I. DEREÇE ARKEOLOJİK
SİT ALANI

ESKİŞEHİR KÜLTÜR VARLIKLARINI KORUMA BÖLGE KURULUNUN
27.07.2017 TARİH VE 5481 SAYILI KARARI
EKİDİR



HARİT

AVRUPA KONSEYİ	KÜLTÜREL VARLIKLARI KORUMA ENVANTERİ		ENVANTER NO:
TÜRKİYE	ESKİŞEHİR KÜLTÜR VARLIKLARINI KORUMA BÖLGE KURULU		SİT HARİTA NO:
İLİ: BİLECİK	İLÇESİ: GÖLPAZARI	MAHALLE KÖY VEYA MEVKİİ: ALIÇ KÖYÜ-AKÇAÖKÜZ MAHALLESİ- BAĞLAR MEVKİİ	KADASTRO PAFTA: ADA: PARSEL:

ADI: BAĞLAR ROMA NEKROPOLÜ

GENEL TANIM: İlimiz Gölpazarı İlçesi Alıç Köyü, Akçaöküz Mahallesi, Bağlar Mevkii'nde yer alan bir Nekropol alanıdır. Yamaç bir tarla görünümünde olan alanın güney ve batı yönün ormanla kaplı olup diğer yönleri tarım arazisidir. Kaçak kazıcıların tahribatına maruz kalmıştır. Bu tahribat nedeni ile yüzeyde kaçak kazı çukurları ve çevreye atılmış mezar stelleri izlenmektedir. Tahribatin olmadığı yerlerde yüzeyde veri izlenmemektedir.

ŞİMDİKİ TEHLİKELER: kaçak kazılar

ŞİMDİKİ DURUM: tahribata uğramış, açık kaçak kazı çukurları mevcuttur.

SİT POTANSİYELİ: I.DERECE ARKEOLOJİK SİT

KORUMA DERECESESİ: I.DERECE ARKEOLOJİK
HAZIRLAYANLAR: 09.11.2016

Arkeolog Abdurrahman AKTAŞ

Sanat Tarihçisi Sevilay BOZKURT

ŞİMDİKİ KORUMA:

ÖNERİLEN KORUMA: Güvenlik Güçleri tarafından rutin kontrollerinin yapılması gerekmektedir.

ESKİŞEHİR KÜLTÜR VARLIKLARINI KORUMA BÖLGE KURULUNUN
27.07.2017 TARİH VE 548T SAYILI KARARI
EKİDİR.

KONTROL EDEN: 09.11.2016

Harun KÜÇÜKAYDIN
Müze Müdürü

YAYIN DİZİSİ:

ASEL GİBİDİR
Mehmet Süleyman EKŞİ
BÖLGE KURULU MÜDÜRÜ

KURUL KARARLARI:

GÖZLENENLER:

REVİZYON:

HARİTA - FOTOĞRAF

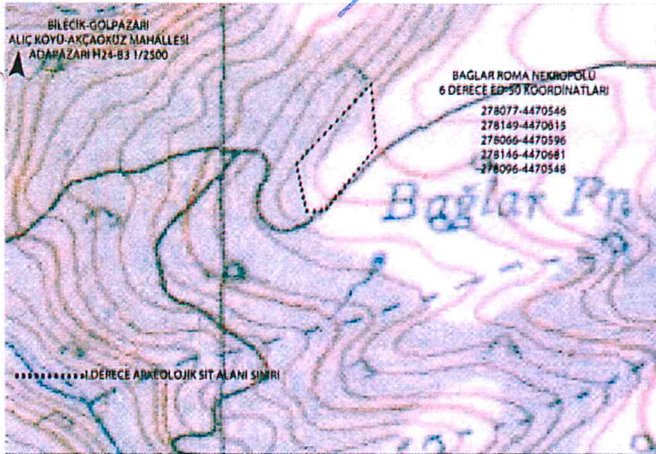

8

BİLECİK İLİ, GÖLPAZARI İLÇESİ, ALIÇ KÖYÜ

BAĞLAR ROMA NEKROPOLÜ

I.(BİR) DERECE ARKEOLOJİK SİT ALANINDA KALAN PARSELLERİN LİSTESİ

İLÇE/KÖY	ADA	PARSEL	BEYANLAR HANESİNE YAZILACAK ŞERH
"Bir Bölümü I.(Bir) Derece Arkeolojik Sit alanında kalmaktadır"			
Bilecik-Gölpazarı-Alıç Köyü	116	10	"Bir Bölümü I.(Bir) Derece Arkeolojik Sit alanında kalmaktadır"
Bilecik-Gölpazarı-Alıç Köyü	116	67	"Bir Bölümü I.(Bir) Derece Arkeolojik Sit alanında kalmaktadır"