

T.C.
KÜLTÜR VE TURİZM BAKANLIĞI
ESKİŞEHİR KÜLTÜR VARLIKLARINI KORUMA BÖLGE KURULU

KARAR

Toplantı Tarih ve no: 27.07.2017 - 241
Karar Tarih ve no : 27.07.2017 - 5477

Toplantı Yeri
ESKİŞEHİR

Bilecik İli, Merkez İlçesi, İlyasbey Köyü sınırları içerisinde tespit edilen Yarhisar Kale Kalıntısı'nın tesciline esas hazırlanan bilgi ve belgelerin değerlendirilmesi istemine ilişkin Bilecik Valiliğinin (İl Kültür ve Turizm Müdürlüğü) 30.11.2016 tarih, 85836379-168/2383 sayılı yazısı ve ekleri, ilgili kurum görüşlerinin iletiildiği yazılar, Bilecik Valiliğinin (Kadastro Müdürlüğü) 08.05.2017 tarih, 47577019-190.99-E.1055023 sayılı yazısı ve eki, Enerji ve Tabii Kaynaklar Bakanlığının(Maden İşleri Genel Müdürlüğü) 29.06.2017 tarih, E.418240 sayılı yazısı, 17.07.2017 tarih, 6133 sayılı dosya inceleme raporu okundu, koordinatlı sit sınırı paftası, sit sınırlarının aktarıldığı kadastral pafta, tescil fişi, fotoğrafları ve dosyası incelendi, yapılan görüşmeler sonucunda;

Bilecik İli, Merkez İlçesi, İlyasbey Köyü sınırları içerisinde tespit edilen ve 2863 sayılı Kanun'un 6. Maddesi kapsamında korunması gerekli kültür varlıklarından olan alanın "Yarhisar Kale Kalıntısı" adıyla I.(Bir) Derece Arkeolojik Sit alanı olarak tesciline. hazırlanan tescil fişi, koordinatlı sit sınırı paftası ve sit sınırlarının aktarıldığı kadastral paftanın uygun olduğuna; söz konusu alanda Kültür Varlıklarını Koruma Yüksek Kurulu'nun Arkeolojik Sitler, Koruma ve Kullanma Koşulları'na ilişkin 05.11.1999 tarih, 658 sayılı İlke Kararı'nın ilgili hükümlerinin geçerli olduğuna ve bu hükümlerin geçiş dönemi koruma esasları ve kullanma koşulları olarak belirlenmesine, alanda gerekli güvenlik önlemlerinin artırılmasına ve Kurulumuzdan izinsiz herhangi bir fiziki ve inşai müdahalede bulunulmamasına karar verildi.

Bilecik İli Merkez İlçe İlyasbey Köyü
Yarhisar Kale Kalıntısı, Tespit, Tescil, Öneri Sit Sınırı

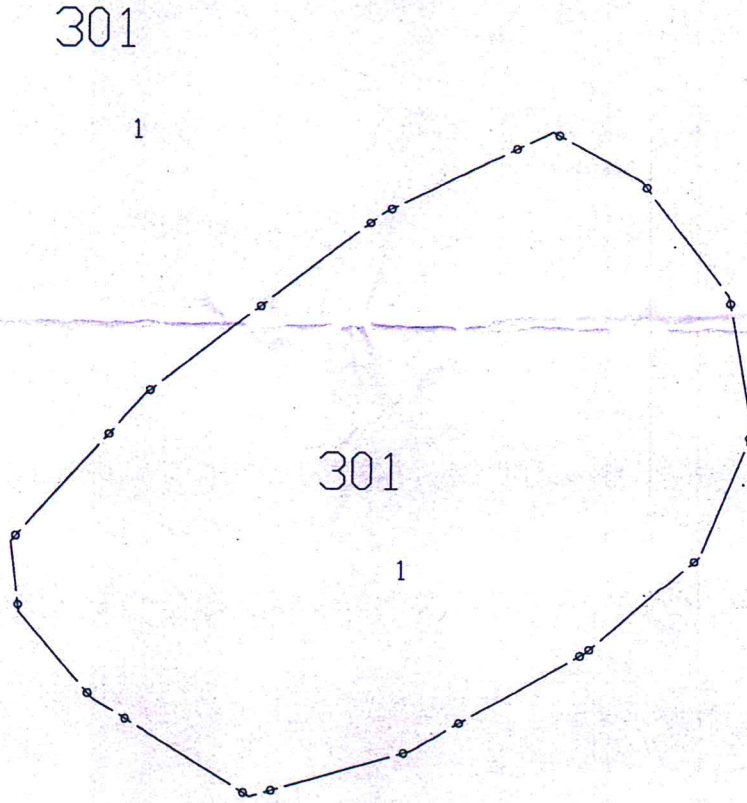

ESKİŞEHİR KÜLTÜR VARLIKLARINI KORUMA BÖLGE KURULUNUN
27.07.2017 TARİH VE 5477 SAYILI KARARI
EKİDİR.

ASLI GIBİDİR
Mehmet Süleyman EKŞİ
BÖLGE KURULU MÜDÜRÜ

301

1

LAMİT YOSUN
Kontrol Mühendisi

08 Mayıs 2017

I. Derece Arkeolojik Sit Sınırı

BİLECİK İLİ MERKEZ İL İLYASBEY KÖYÜ
YARHISAR KALE KALINTISI
BURSA H23C1/H23C2
1/5000

ESKİŞEHİR KÜLTÜR VARLIKLARINI KORUMA BÖLGE KURULUNUN
27.07.2017 TARİHİNDE 5477 SAYILI KARARI
EKİDİR

A.Ş. F. GÜNDİR

Mühür: Süleyman İKİSİ
BÖLGE KURULU BAŞKANLIĞI

YARHISAR KALE KALINTISI
(6 Derece Koordinatları)

744789-4452793
744824-4452835
744888-4452888
744933-4452912
744958-4452899
744983-4452868
744991-4452831
744978-4452796
744948-4452768
744901-4452739
744857-4452725
744813-4452750
744792-4452773

1 DERECE ARKEOLOJİK SİT ALANI

AVRUPA KONSEYİ	KÜLTÜREL VARLIKLARI KORUMA ENVANTERİ		ENVANTER NO:
TÜRKİYE	ESKİŞEHİR KÜLTÜR VARLIKLARINI KORUMA KURULU		SİT HARİTA NO:
İLİ: BİLECİK	İLÇESİ: MERKEZ	MAHALLE KÖY VEYA MEVKİİ: İLYASBEY KÖYÜ	KADASTRO PAFTA: ADA: PARSEL:

ADI: YARHISAR KALE KALINTISI

GENEL TANIM: Bilecik İli, Merkez İlyasbey Köyü sınırları içerisinde köyün güneyinde tespit edilen Kale Kalıntısı vadiye hakim bir tepe noktasında yer almaktadır.

Yüksekçe bir tepenin güney yönünde vadiye hakim kale kalıntısının günümüze sadece kısmen gözetleme bölümü ve toprak üstünde ve altında izlenebilen temel kalıntıları gelebilmiştir. Kaçak kazı sonucu kazılan yerde moloz taş örgülü horasan harçlı 110 cm genişlikte ve 3 metre uzunlukta gözetleme kulesi kalıntısı tespit edilmiştir. Kale kalıntısı moloz taş örgülü, duvar genişliği yaklaşık 110 cm ölçülerinde olup duvar örgüsünde herhangi bir harç kalıntısına rastlanılmamıştır.

ŞİMDİKİ TEHLİKELER:

ŞİMDİKİ DURUM:

SİT POTANSİYELİ: I. DERECE ARKEOLOJİK SİT ALANI

KORUMA DERECEŚİ:

HAZIRLAYANLAR: 29.11.2016

Müze Araştırmacısı: Erdal MEAN

Arkeolog: Tuba KONUK

ŞİMDİKİ KORUMA:

ÖNERİLEN KORUMA: Güvenlik güçleri tarafından rutin olarak kontrol edilmelidir.

ESKİŞEHİR KÜLTÜR VARLIKLARINI KORUMA BÖLGE KURULUNUN 27.07.2017 TARİH VE 5477 SAYILI KARARI EKİDİR.

KONTROL EDEN: 29.11.2016

Harun KÜÇÜKAYDIN
Müze Müdürü

YAYIN DİZİSİ:

ASLI GİBİDİR
Mehmet Süleyman EKŞİ
BÖLGE KURULU MÜDÜRÜ

KURUL KARARLARI:

GÖZLENENLER:

REVİZYON:

HARİTALAR VE FOTAĞRAFLAR:

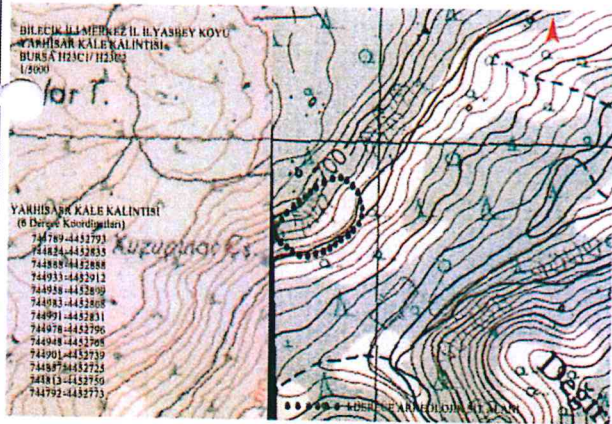

BİLECİK İLİ, MERKEZ İLÇESİ, İLYASBEY KÖYÜ YARHISAR KALE KALINTISI I.(BİR) DERECE ARKEOLOJİK SİT ALANINDA KALAN PARSELLERİN LİSTESİ			
İLÇE/KÖY	ADA	PARSEL	BEYANLAR HANESİNE YAZILACAK ŞERH
"Bir Bölümü I.(Bir) Derece Arkeolojik Sit alanında kalmaktadır"			
Bilecik-Merkez-İlyaspaşa Köyü	301	1	"Bir Bölümü I.(Bir) Derece Arkeolojik Sit alanında kalmaktadır"