

26.09.196

T.C.  
KÜLTÜR VE TURİZM BAKANLIĞI  
ESKİŞEHİR KÜLTÜR VARLIKLARINI KORUMA BÖLGE KURULU

KARAR

**Toplantı Tarih ve no:** 25.07.2017 - 239  
**Karar Tarih ve no :** 25.07.2017 - 5413

**Toplantı Yeri**  
**ESKİŞEHİR**

Eskişehir İli, İnönü İlçesi, Aşağı Kuzfındık Mahallesi sınırları içerisinde tespit edilen Taş Köprü Mevkii Yerleşim Alanı'nın öneri sit sınırlarının değerlendirilmesine ilişkin Eskişehir Kültür Varlıklarını Koruma Bölge Kurulu Müdürlüğü uzmanlarının 21.10.2016 tarihli raporu, 21.07.2017 tarih ve 6330 sayılı dosya inceleme raporu ve ilgili kurum görüşlerinin iletildiği yazılar okundu, koordinatlı sit sınırı paftası, kadastral paftası, tescil fişi, fotoğrafları ve dosyası incelendi, yapılan görüşmeler sonucunda;

Eskişehir İli, İnönü İlçesi, Aşağı Kuzfındık Mahallesi sınırları içerisinde tespit edilen ve 2863 sayılı Kanun'un 6. Maddesi kapsamında korunması gerekli kültür varlıklarından olan alanın "Taş Köprü Mevkii Yerleşim Alanı" adıyla I. (Bir) Derece Arkeolojik Sit alanı olarak tesciline, hazırlanan tescil fişi, koordinatlı sit sınırı paftası ve kadastral paftasının uygun olduğuna; söz konusu alanda Kültür Varlıklarını Koruma Yüksek Kurulu'nun Arkeolojik Sitler, Koruma ve Kullanma Koşulları'na ilişkin 05.11.1999 tarih ve 658 sayılı İlke Kararı'nın ilgili hükümlerin geçerli olduğuna, alanda kolluk kuvvetlerince gerekli güvenlik önlemlerinin artırılmasına ve Kurulumuzdan izinsiz herhangi bir fiziki ve inşai müdahalede bulunulmamasına karar verildi.

KOORDINATLI ARKEOLOJİK SİT SINIRI KROKİSİ

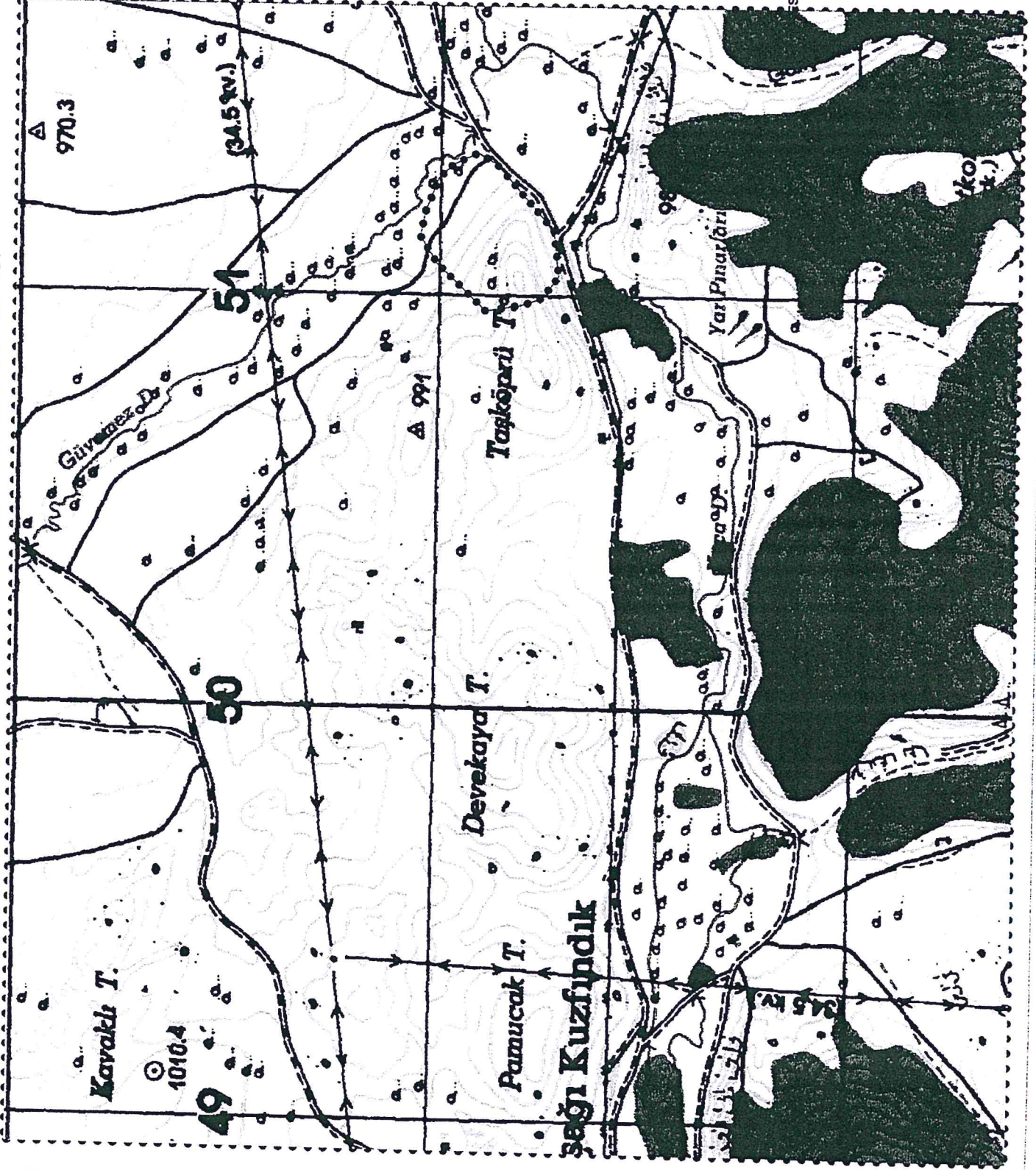

İl : Eskişehir  
 İlçe : İnönü  
 Mahalle : Aşağı Kuzfındık  
 Pafta : I24D1  
 Adı : Taş Köprü Mevkii  
 Yerleşim Alanı  
 Tür/Derece : I.(Bir) Der. Arkeolojik Sit  
 Projeksiyon : UTM 6 Derece  
 Datum : ED50  
 Dom : 33  
 Ölçek : 1/Kroki  
 : I. (Bir) Derece Ark. Sit Sınırı

Öneri I.(Bir) Derece Sit Sınırı  
 Koordinat Listesi

Nokta No	Y	X
1	251078.933	4398008.404
2	251144.108	4399049.079
3	251202.952	4399037.536
4	251284.478	4399005.733
5	251318.365	4398970.809
6	251345.664	4398912.063
7	251319.663	4398869.255
8	251160.829	4398729.073
9	251049.921	4398716.224
10	251022.102	4398737.256
11	250985.968	4398759.866
12	250980.746	4398802.504
13	250966.493	4398890.977

T.C.

KÜLTÜR VE TURİZM BAKANLIĞI  
 ESKİŞEHİR KÜLTÜR VARLIKLARINI KORUMA BÖLGE KURULUNUN  
 25.07.2017 TARİHİ FAZ 3 SAYILI KARARİKİDİR.



Ziya HURMA Kaan KIRÇIN  
 Harita Mühendisi Arkeolog

İli :Eskişehir  
İlçesi :İnönü  
Mahallesi :Aşağı Kuzfındık  
Taş Köprü Mevkii Yerleşim Alanı, Tespit, Tescil, Öneri Sit Sınırı.

ESKİŞEHİR İLİ  
İNÖNÜ İLÇESİ AŞAĞI KUZFINDIK MAHALLESİ  
TAŞ KÖPRÜ MEVKİİ YERLEŞİM ALANI  
I. (BİR) DERECE ARKEOLOJİK SİTİ

..... I. (Bir) Derece Arkeolojik Sit Sınırı

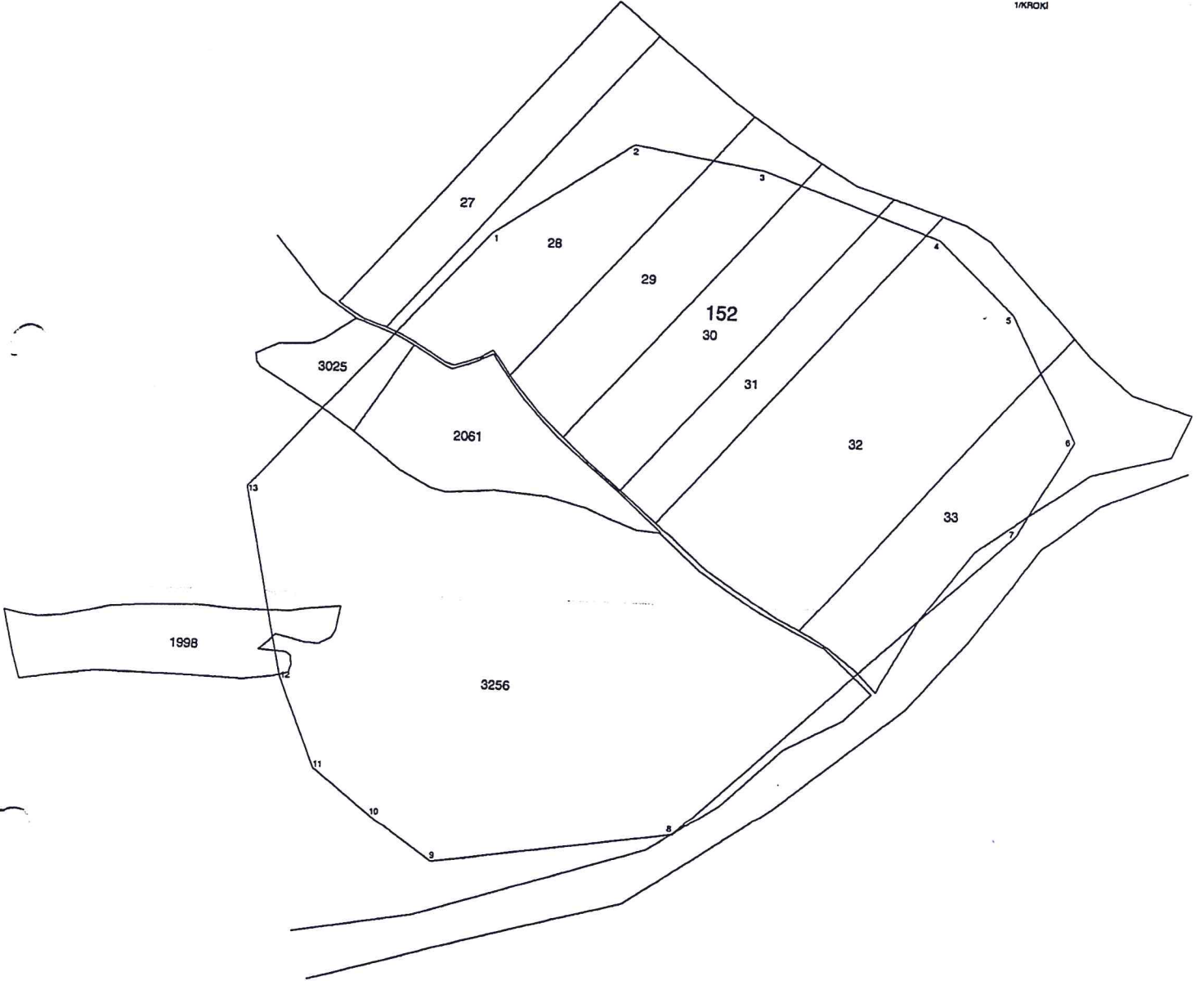

T.C.  
KÜLTÜR VE TURİZM BAKANLIĞI  
ESKİŞEHİR KÜLTÜR VARLIKLARINI KORUMA BÖLGE KURULUNUN  
25.07.2017 TARİH, 5416 SAYILI KARARI EKİDİR.



Kaan KIRÇIN  
Arkeolog

**Adem DAĞ**  
Kadastro Teknikisyeni

AVRUPA KONSEYİ	KÜLTÜREL VARLIKLARI KORUMA ENVANTERİ K.V.K.E		SİT	ENVANTER NO:	
TÜRKİYE	ESKİŞEHİR KÜLTÜR VARLIKLARINI KORUMA BÖLGE KURULU			HARİTA NO:	
İli: Eskişehir	İlçesi: İnönü	Mahalle: Aşağı Kuzfındık	Pafta:	Ada:	Parsel:
Adı:	Taş Köprü Mevkii Yerleşim Alanı				
GENEL TANIM Eskişehir İli, İnönü İlçesi, Aşağı Kuzfındık Mahallesi'nde Kümbetakpınar Mahallesi yolu kenarında tescilli Kanlıtaş Höyüğü'nün 1 kilometre doğusunda kayalık bir alanın yamacında ağırlıklı olarak MÖ I. Binyılın ilk yarısı olmak üzere Hellenistik ve Roma Dönemlerine tarihlenen bol miktarda seramik parçasının bulunduğu bir yerleşim alanıdır.					
Koruma Şimdiki Tehlikeler: Korunmasız.					
Şimdiki Durum:			Koruma Derecesi: I.(Bir) Derece Arkeolojik Sit		
Sit Potansiyeli: I.(Bir) Derece Arkeolojik Sit			HAZIRLAYANLAR : TARİH: 21.07.2017		
Şimdiki Koruma: Korunmasız.			Kaan KIRÇIN Arkeolog Gürol TALİ Arkeolog		
Önerilen Koruma: Kolluk kuvvetlerince gerekli güvenlik tedbirlerinin alınması.			KONTROL EDEN: Onur YILDIRIM TARİH : 21.07.2017 Bölge Kurulu Müdür V.		
Yayın Dizisi: -			REVİZYON: GEEAYK ONAYI:		
Gözlemler:		Kurul İsmi: Kurul Karar Tarihi:Kurul Karar No: T.C. KÜLTÜR VE TURİZM BAKANLIĞI ESKİŞEHİR KÜLTÜR VARLIKLARINI KORUMA BÖLGE KURULU'NUN 25.07.2017 TARİH, 5413 SAYILI KARARI EKİDİR.			
ASLI GİBİDİR					
Mehmet Süleyman EKŞİ Bölge Kurulu Müdürü					

ESKİŞEHİR İLİ, İNÖNÜ İLÇESİ, AŞAĞI KUZFINDIK MAHALLESİ,  
TAŞ KÖPRÜ MEVKİİ YERLEŞİM ALANI  
I.(BİR) DERECE ARKEOLOJİK SİT ALANINDA KALAN PARSELLERİN LİSTESİ

İLÇE/KÖY	ADA	PARSEL	BEYANLAR HANESİNE YAZILACAK ŞERH
Eskişehir İli, İnönü İlçesi, Aşağı Kuzfındık Mahallesi		2061	"Tamamı I.(Bir) Derece Arkeolojik Sit alanında kalmaktadır"
Eskişehir İli, İnönü İlçesi, Aşağı Kuzfındık Mahallesi		1998	"Bir Bölümü I.(Bir) Derece Arkeolojik Sit alanında kalmaktadır"
Eskişehir İli, İnönü İlçesi, Aşağı Kuzfındık Mahallesi		3025	"Bir Bölümü I.(Bir) Derece Arkeolojik Sit alanında kalmaktadır"
Eskişehir İli, İnönü İlçesi, Aşağı Kuzfındık Mahallesi		3256	"Bir Bölümü I.(Bir) Derece Arkeolojik Sit alanında kalmaktadır"
Eskişehir İli, İnönü İlçesi, Aşağı Kuzfındık Mahallesi	152	28	"Bir Bölümü I.(Bir) Derece Arkeolojik Sit alanında kalmaktadır"
Eskişehir İli, İnönü İlçesi, Aşağı Kuzfındık Mahallesi	152	29	"Bir Bölümü I.(Bir) Derece Arkeolojik Sit alanında kalmaktadır"
Eskişehir İli, İnönü İlçesi, Aşağı Kuzfındık Mahallesi	152	30	"Bir Bölümü I.(Bir) Derece Arkeolojik Sit alanında kalmaktadır"
Eskişehir İli, İnönü İlçesi, Aşağı Kuzfındık Mahallesi	152	31	"Bir Bölümü I.(Bir) Derece Arkeolojik Sit alanında kalmaktadır"
Eskişehir İli, İnönü İlçesi, Aşağı Kuzfındık Mahallesi	152	32	"Bir Bölümü I.(Bir) Derece Arkeolojik Sit alanında kalmaktadır"
Eskişehir İli, İnönü İlçesi, Aşağı Kuzfındık Mahallesi	152	33	"Bir Bölümü I.(Bir) Derece Arkeolojik Sit alanında kalmaktadır"