

T.C.
KÜLTÜR VE TURİZM BAKANLIĞI
ESKİŞEHİR KÜLTÜR VARLIKLARINI KORUMA BÖLGE KURULU

KARAR

Toplantı Tarih ve no: 25.07.2017 - 239
Karar Tarih ve no : 25.07.2017 - 5425

Toplantı Yeri
ESKİŞEHİR

Eskişehir İli, Mihalıççık İlçesi, İğdecik Mahallesi'nde tespit edilen Kızılsaray Mevkii Nekropolü'nün tesciline esas hazırlanan bilgi ve belgelerin değerlendirilmesi istemine ilişkin Eskişehir Valiliğinin (İl Kültür ve Turizm Müdürlüğü) 23.06.2016 tarih, 89783752-170-1782 sayılı ve 07.11.2016 tarih, 89783752-170-2946 sayılı yazıları ve ekleri, ilgili kurum görüşlerinin iletiildiği yazılar, Eskişehir Valiliğinin (Kadastro Müdürlüğü) 24.05.2017 tarih, 82953731-821.99-E.1174027 sayılı yazısı, 14.07.2017 tarih, 6116 sayılı dosya inceleme raporu okundu, koordinatlı sit sınırı paftası, sit sınırlarının aktarıldığı koordinatlı kadastral pafta, tescil fişi, fotoğrafları ve dosyası incelendi, yapılan görüşmeler sonucunda;

Eskişehir İli, Mihalıççık İlçesi, İğdecik Mahallesi'nde tespit edilen ve 2863 sayılı Kanun'un 6. Maddesi kapsamında korunması gerekli kültür varlıklarından olan alanın "Kızılsaray Mevkii Nekropolü" adıyla I.(Bir) Derece Arkeolojik Sit alanı olarak tesciline, hazırlanan tescil fişi, koordinatlı sit sınırı paftası ve sit sınırlarının aktarıldığı koordinatlı kadastral paftanın uygun olduğuna; söz konusu alanda Kültür Varlıklarını Koruma Yüksek Kurulu'nun Arkeolojik Sitler. Koruma ve Kullanma Koşulları'na ilişkin 05.11.1999 tarih, 658 sayılı İlke Kararı'nın ilgili hükümlerinin geçerli olduğuna ve bu hükümlerin geçiş dönemi koruma esasları ve kullanma koşulları olarak belirlenmesine, alanda gerekli güvenlik önlemlerinin artırılmasına ve Kurulumuzdan izinsiz herhangi bir fiziki ve inşai müdahalede bulunulmamasına karar verildi.

ESKİŞEHİR
MIHALIÇCIK
İĞDECİK
İĞDECİK MAHALLESİ KIZILSARAY MEVKİİ
NEKROPOLU ÖNERİ SİT SINIRI
..... I. (BİR) DERECE ARKEOLOJİK SİT SINIRI

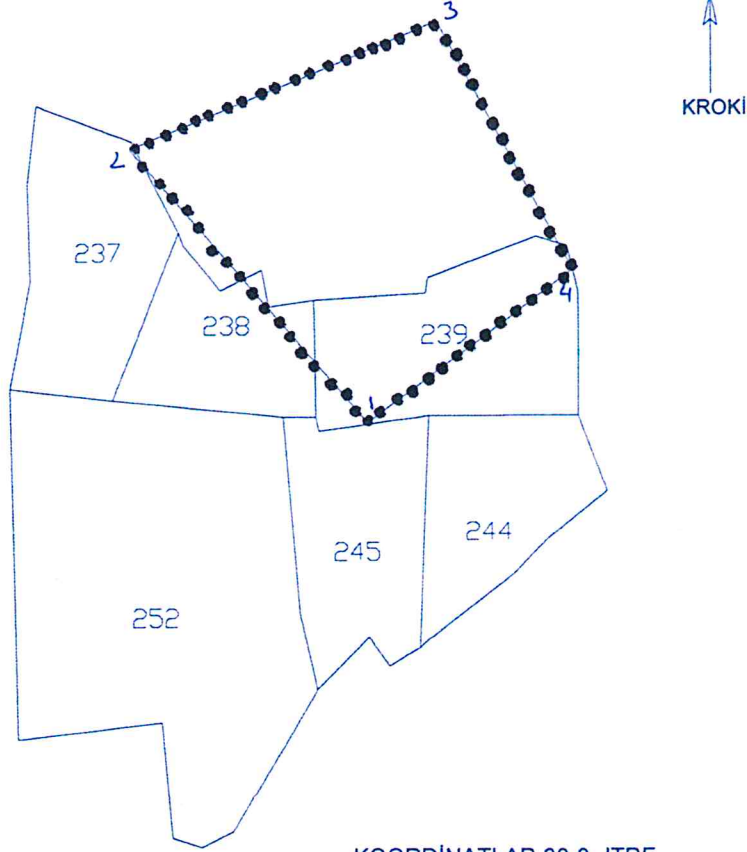

KOORDİNATLAR 30-3- ITRF

No	X	Y
1	616090.27	4434530.92
2	615928.80	4434718.65
3	616138.05	4434805.78
4	616229.86	4434635.71

ESKİŞEHİR KÜLTÜR VARLIKLARINI KORUMA BÖLGE KURULUNUN
25.07.2017 TARİH VE 5425 SAYILI KARARI

EKİDİR

ASLI GİBİDİR

Mehmet Süleyman EKŞİ
BÖLGE KURULU MÜDÜRÜ

Cevat Süleyman
Kad. Tek.

ESKİŞEHİR KÜLTÜR VARLIKLARINI KORUMA BÖLGE KURULUNUN
25.07.2017 TARİHİNDE 9425 SAYILI KARARI
EKİDİR.

ASEL GİBİDİR

Mehmet Süleyman EKŞİ
BÖLGE KURULU MÜDÜRÜ

..... I. (BİR) DERECE ARKEOLOJİK SİT SINIRI

kızılsaray 2
kızılsaray 3
kızılsaray 1
kızılsaray 4

İl	Eskişehir
İlçe	Mihalıççık
Mah.Köy	Mihalıççık-Sarıyar Yolu Kızılsaray Mevkii
Adı	Kızılsaray Mevkii Nekropolü
Tür/Derece	Arkeolojik 1. (Bir) Derece
Projeksiyon	WGS84
Koordinatlar	X Y
1-360098.00 d D	4433159.00 m K
2-359943.00 d D	4433352.00 m K
3-360155.00 d D	4433432.00 m K
4-360241.00 d D	4433259.00 m K

© 2016 Cnes/Spot Image
© 2016 Google
© 2016 Basarsoft
Image © 2016 CNES / Astrium

2012

Görüntü Tarihi: 10/9/2013 35 T 360545.04 d D 4433209.99 m K yükseklik

EM

AVRUPA KONSEYİ		DOĞAL VE KÜLTÜREL VARLIKLARI KORUMA ENVANTERİ DKVKE			SİT		Envanter No	26.03/0.2
TÜRKİYE		ANITLAR VE MÜZELER GENEL MÜDÜRLÜĞÜ					Harita No	-
İli	Eskişehir	İlçesi	Mihalıççık	Mahalle Veya Köyü		Sarıyar Yolu Kızılsaray Mevkii		
				Pafta:	Ada:	Parsel:		
Adı	Kızılsaray Mevkii Nekropolü							
Genel Tanım	<p>Eskişehir Kültür Varlıklarını Koruma Bölge Kurulu'nun 26.02.2015 tarih ve 3012 sayılı kararı ile tescilli "Çal Mevkii Nekropolü'nün yaklaşık 1,4 km kuzeybatısında, Gürleyik Köyünün 5 km kuzey-kuzeybatısında. Sakarya Nehrinin yaklaşık 1,6 km güneyinde Mihalıççık- Sarıyar karayolunun kuzey bitişiğinde Kızılsaray Mevkiinde yer almakta olup tarla vasfı olarak kullanılmaktadır. Yerinde yapılan yüzey incelemesinde Roma-Doğu Roma Dönemlerine tarihlenen çeşitli tip ve formlara ait seramik parçalarına ve kaçak kazı çukurlarına rastlanılmıştır.</p> <p style="text-align: center;">ESKİŞEHİR KÜLTÜR VARLIKLARINI KORUMA BÖLGE KURULUNUN 25.07.2017 TARİH VE 5425 SAYILI KARARI EKİDİR.</p> <p style="text-align: center;">ASLI GIBİDİR</p> <p style="text-align: center;">Mehmet Süleyman EKŞİ BÖLGE KURULU MÜDÜRÜ</p>							
Olası Tehlikeler	İnsan erozyonu.							
Şimdiki Durum	Mihalıççık- Sarıyar karayolundan ulaşım sağlanabilmektedir.							
Sit Potansiyeli	Yüzey araştırması yapılabilir.			Koruma Dere	I. (Bir) Arkeolojik Sit.			
Şimdiki Korum	Herhangi bir koruma yoktur.			Hazırlayanlar	Mehmet KATKAT Arkeolog M. Zeki BÜRKÜK Arkeolog 14.06/2016			
Önerilen Koruma	Tescilinden sonra kamulaştırma çalışmalarının yapılıp etrafının tel örgü ile çevrilmesi muhtarlığına ve ilçe jandarma komutanlığına tebligat yapılması.			Kontrol Eden	Asım ARSLAN - Müze Müdürü			
Gözlemler	-			Kurul Karar				
Yayın Dizisi	GÜNEY H., 2014-2015 Yılı Mihalıççık İlçesi Epigrafik Yüzey Araştırmaları			Kurul Karar Tarihi:				
				Kurul İsmi:				



ESKİŞEHİR İLİ, MİHALIÇÇIK İLÇESİ, İĞDECİK MAHALLESİ
KIZILSARAY MEVKİİ NEKROPOLÜ
I.(BİR) DERECE ARKEOLOJİK SİT ALANINDA KALAN PARSELLERİN LİSTESİ

İLÇE/KÖY	PARSEL	BEYANLAR HANESİNE YAZILACAK ŞERH
"Bir Bölümü I.(Bir) Derece Arkeolojik Sit alanında kalmaktadır"		
Eskişehir İli, Mihalıççık İlçesi, İğdecik Mahallesi	238	"Bir Bölümü I.(Bir) Derece Arkeolojik Sit alanında kalmaktadır"
Eskişehir İli, Mihalıççık İlçesi, İğdecik Mahallesi	239	"Bir Bölümü I.(Bir) Derece Arkeolojik Sit alanında kalmaktadır"
Eskişehir İli, Mihalıççık İlçesi, İğdecik Mahallesi	Tapulama Harici Alan	"Bir Bölümü I.(Bir) Derece Arkeolojik Sit alanında kalmaktadır"