

T.C.
KÜLTÜR VE TURİZM BAKANLIĞI
ESKİŞEHİR KÜLTÜR VARLIKLARINI KORUMA BÖLGE KURULU

KARAR

Toplantı Tarih ve no: 25.07.2017 - 239
Karar Tarih ve no : 25.07.2017 - 5400

Toplantı Yeri
ESKİŞEHİR

Eskişehir İli, Tepebaşı İlçesi, Takmak Mahallesi sınırları içerisinde tespit edilen 3 (Üç) adet Tümülüs'ün bulunduğu alanın Takmak Tümülüsleri (I-II-III) adıyla tesciline esas I. Derece Arkeolojik Sit öneri sit sınırlarının değerlendirilmesine ilişkin Eskişehir Valiliği İl Kültür ve Turizm Müdürlüğünün 04.11.2016 tarih, 46520358/ 169- 753 sayılı yazısı ve ekleri, BOTAŞ Boru Hatları ile Petrol Taşıma A.Ş Etüt ve Proje Daire Başkanlığının 08.05.2017 tarih ve 26106802-405.02.99-E.19225 sayılı yazısı, Enerji ve Tabii Kaynaklar Bakanlığı Maden İşleri Genel Müdürlüğünün 17.06.2017 tarih ve 209113469-101.29.02-E.417360 sayılı yazısı ve ekleri, Müze Müdürlüğü uzmanlarının 31.10.2016 tarihli raporu, 20.07.2017 tarih, 6275 sayılı dosya inceleme raporu okundu, koordinatlı sit sınırı paftası, koordinatlı kadastral paftası, tescil fişi, fotoğrafları ve dosyası incelendi, yapılan görüşmeler sonucunda;

Eskişehir İli, Tepebaşı İlçesi, Takmak Mahallesi sınırları içerisinde tespit edilen 3 (Üç) adet Tümülüs'ün bulunduğu alanın ve 2863 sayılı Kanun'un 6. Maddesi kapsamında korunması gerekli kültür varlıklarından olan alanın "Takmak Tümülüsleri (I-II-III)" adıyla I. (Bir) Derece Arkeolojik Sit alanı olarak tesciline, hazırlanan tescil fişi, koordinatlı sit sınırı paftası ve koordinatlı kadastral paftasının uygun olduğuna; söz konusu alanda Kültür Varlıklarını Koruma Yüksek Kurulu'nun Arkeolojik Sitler, Koruma ve Kullanma Koşulları'na ilişkin 05.11.1999 tarih ve 658 sayılı İlke Kararı'nın ilgili hükümlerin geçerli olduğuna, alanda kolluk kuvvetlerince gerekli güvenlik önlemlerinin artırılmasına ve Kurulumuzdan izinsiz herhangi bir fiziki ve inşai müdahalede bulunulmamasına karar verildi.

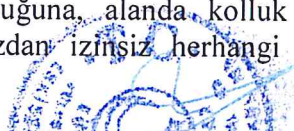

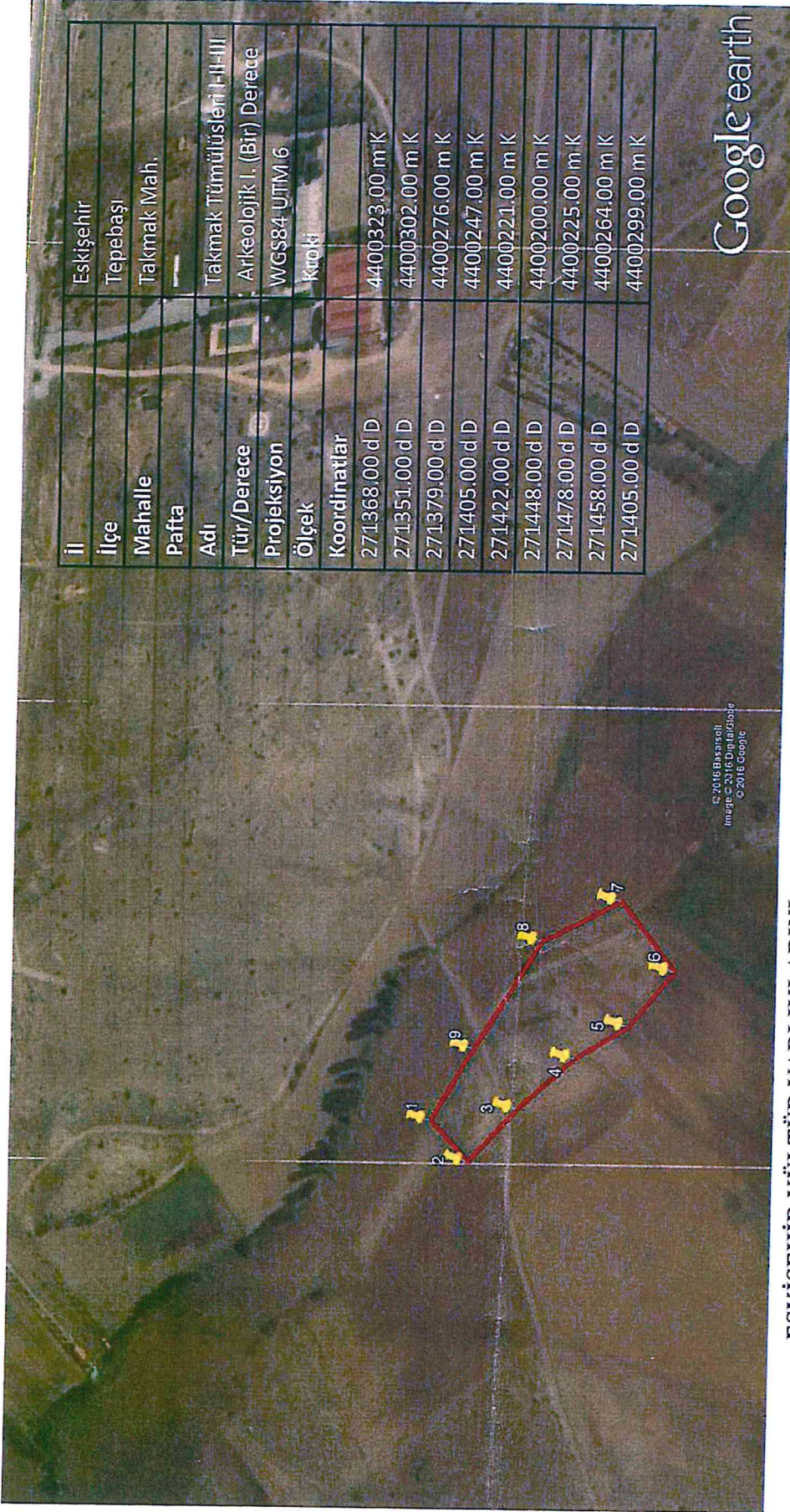

il	Eskişehir
ilçe	Tepebaşı
Mahalle	Takmak Mah.
Pafta	
Adı	Takmak Tümülüsleri I-II-III
Tür/Derece	Arkeolojik I. (Bir) Derece
Projeksiyon	WGS84_UTM16
Ölçek	Krokî
Koordinatlar	
271368,00 d D	4400323,00 m K
271351,00 d D	4400302,00 m K
271379,00 d D	4400276,00 m K
271405,00 d D	4400247,00 m K
271422,00 d D	4400221,00 m K
271448,00 d D	4400200,00 m K
271478,00 d D	4400225,00 m K
271458,00 d D	4400264,00 m K
271405,00 d D	4400299,00 m K

© 2016 Başarılı
Image © 2016 Data © Google
© 2016 Google

ESKİŞEHİR KÜLTÜR VARLIKLARINI
KORUMA BÖLGE KURULU'NUN
25.07.2017 TARİH, 5400 SAYILI KARAR EKİDİR.



Handwritten signature in blue ink.

İli	ESKİŞEHİR
İlçesi	TEPEBAŞI
Köy-Mah	TAKMAK
Pafta No	P 2
Ada/Parsel No	

Durum Haritası

ITRF KOORDİNAT LİSTESİ

NoktaNo	Y	X
1	520522.799	4398733.061
2	528506.515	4398711.509
3	528535.363	4398686.466
4	528562.312	4398658.359
5	528580.169	4398632.949
6	528606.851	4398612.835
7	528635.991	4398638.819
8	528614.701	4398677.119
9	528560.572	4398710.318

TAKMAK TÜMÜLÜSLERİ
I.(BİR) DERECE ARKEOLOJİK SİTİ
 I.(Bir) Derece Arkeolojik Sit Sınırı

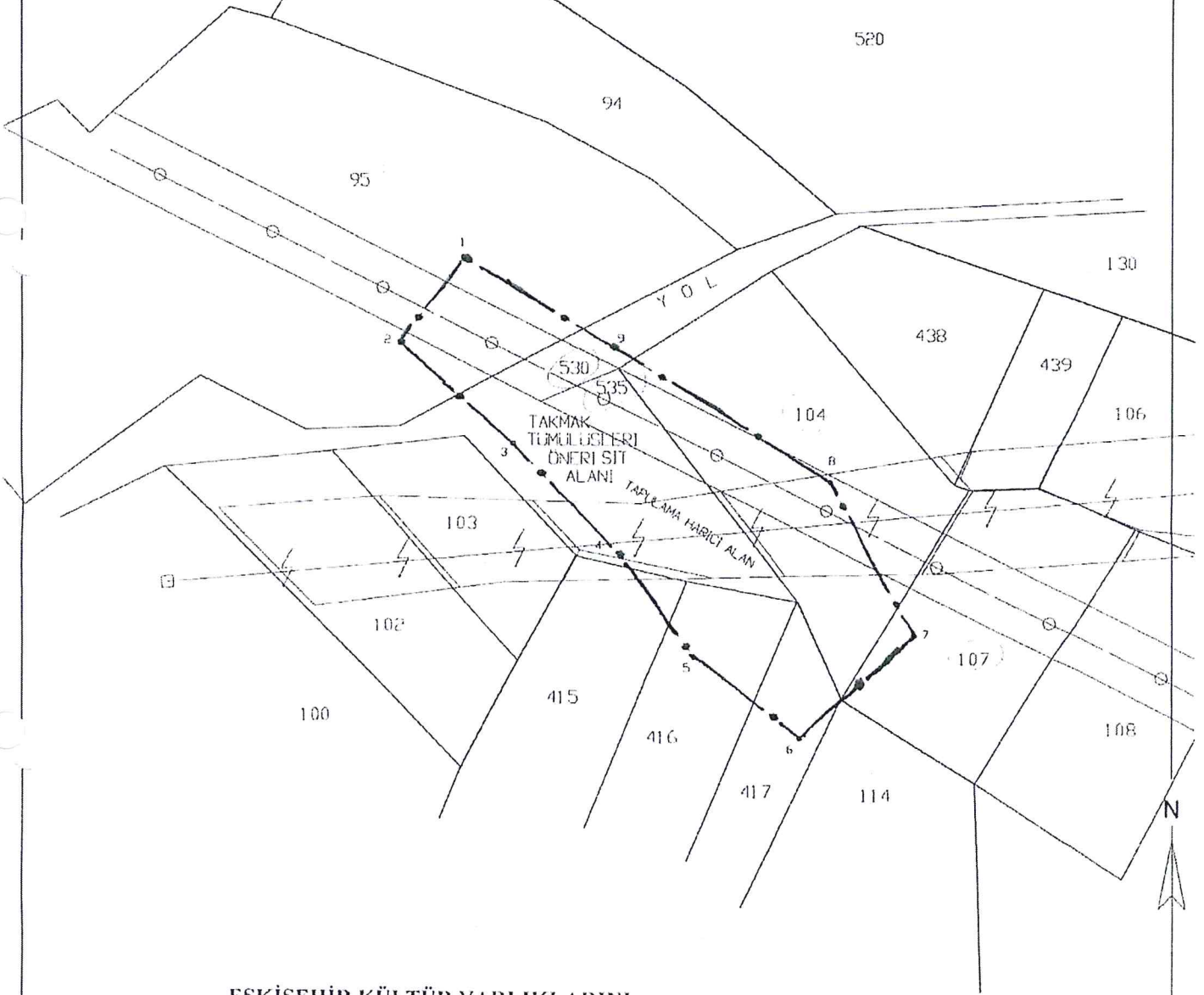

ESKİŞEHİR KÜLTÜR VARLIKLARINI
 KORUMA BÖLGE KURULU'NUN
 25.07.2017 TARİH, 5400 SAYILI KARAR EKİDİR.



Tarafından Çizilmiştir.

22.15.1017

Cengiz HAYRAN
 Kadastro Teknikisyeni

AVRUPA KONSEYİ		DOĞAL VE KÜLTÜREL VARLIKLARI KORUMA ENVANTERİ DKVKE			SİT		Envanter No	26.00/0.2
TÜRKİYE		ANITLAR VE MÜZELER GENEL MÜDÜRLÜĞÜ					Harita No	-
İli	Eskişehir	İlçesi	Tepebaşı	Mahalle Veya Köyü		Takmak Mah.		
				Pafta:	Ada:	Parsel:		
Adı	Takmak Tümülüsleri I-II-III							
Genel Tanım	<p>Tepebaşı İlçesi, Takmak Mahallesi'nin yaklaşık 800 m. kuzeyinde, Eskişehir-Takmak Karayolunun 800 m. güneyinde ve Eskişehir Jokey Kulübü'nün 360 m. batısında 3 (üç) adet tümülüse rastlanmıştır. TANAP doğalgaz boru hattı çalışmalarında en batıdaki tümülüsün üzerinden geçilmiş ve toprak üst seviyesinden yaklaşık 40 cm. altta kayalık alanda oval biçimde düzgün oyulmuş, olasılıkla Roma Dönemine ait bir mezar yapısına rastlanmıştır. Bu Tümülüsün hemen doğusunda 2 (iki) adet Tümülüs de yer almaktadır. Ortadaki Tümülüs üzerinde elektrik hattı direği bulunmaktadır. Tümülüslerin eteğindeki tarlalarda tarımsal faaliyetler sürdürülmektedir.</p> <p style="text-align: center;">ESKİŞEHİR KÜLTÜR VARLIKLARINI KORUMA BÖLGE KURULU'NUN 25.07.2017 TARİH, 5400 SAYILI KARAR EKİDİR.</p> <p style="text-align: center;">ASLI GİBİDİR.</p> <p style="text-align: center;">Mehmet Süleyman EKŞİ Bölge Kurulu Müdürü</p>							
Şimdiki Tehlikeler	İnsan erozyonu.							
Şimdiki Durum	Takmak Mahallesi'ne giden yoldan ulaşım sağlanabilmektedir.							
Şit Potansiyeli	Yüzey araştırması yapılabilir.			Koruma Dere	I. (Bir) Derece Arkeolojik			
Şimdiki Korum	Herhangi bir koruma yoktur.			Hazırlayanlar	Mehmet KATKAT Arkeolog, Emel SÖĞÜTLÜOĞLU Müze Araştırmacısı			
Önerilen Koruma	Tescilinden sonra kamulaştırma çalışmalarının yapıp etrafının tel örgü ile çevrilmesi muhtarlığına ve ilçe jandarma komutanlığına tebligat yapılması.			Kontrol Eden	Asuman ARSLAN Müze Müdürü			
Gözlemler	-			Kurul Karar N				
Yayın Dizisi	-			Kurul Karar Tarihi:				
				Kurul İsmi:				

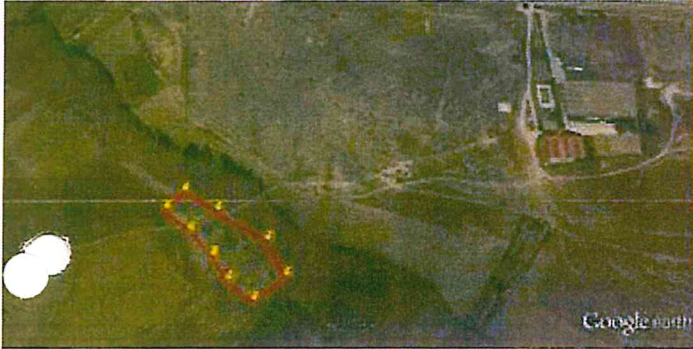

ESKİŞEHİR İLİ, TEPEBAŞI İLÇESİ, TAKMAK MAHALLESİ,
TAKMAK TÜMÜLÜSLERİ
I.(BİR) DERECE ARKEOLOJİK SİT ALANINDA KALAN PARSELLERİN LİSTESİ

İLÇE/KÖY	ADA	PARSEL	BEYANLAR HANESİNE YAZILACAK ŞERH
Eskişehir İli, Tepebaşı İlçesi, Takmak Mahallesi	0	95	"Bir Bölümü I.(Bir) Derece Arkeolojik Sit alanında kalmaktadır"
Eskişehir İli, Tepebaşı İlçesi, Takmak Mahallesi	0	104	"Bir Bölümü I.(Bir) Derece Arkeolojik Sit alanında kalmaktadır"
Eskişehir İli, Tepebaşı İlçesi, Takmak Mahallesi	0	107	"Bir Bölümü I.(Bir) Derece Arkeolojik Sit alanında kalmaktadır"
Eskişehir İli, Tepebaşı İlçesi, Takmak Mahallesi	0	415	"Bir Bölümü I.(Bir) Derece Arkeolojik Sit alanında kalmaktadır"
Eskişehir İli, Tepebaşı İlçesi, Takmak Mahallesi	0	416	"Bir Bölümü I.(Bir) Derece Arkeolojik Sit alanında kalmaktadır"
Eskişehir İli, Tepebaşı İlçesi, Takmak Mahallesi	0	417	"Bir Bölümü I.(Bir) Derece Arkeolojik Sit alanında kalmaktadır"
Eskişehir İli, Tepebaşı İlçesi, Takmak Mahallesi	Tapulama harici alan.		"Bir Bölümü I.(Bir) Derece Arkeolojik Sit alanında kalmaktadır"
Eskişehir İli, Tepebaşı İlçesi, Takmak Mahallesi			"Tamamı I.(Bir) Derece Arkeolojik Sit alanında kalmaktadır"
Eskişehir İli, Tepebaşı İlçesi, Takmak Mahallesi	0	530	"Bir Bölümü I.(Bir) Derece Arkeolojik Sit alanında kalmaktadır"
Eskişehir İli, Tepebaşı İlçesi, Takmak Mahallesi	0	535	"Bir Bölümü I.(Bir) Derece Arkeolojik Sit alanında kalmaktadır"