

T.C.  
KÜLTÜR VE TURİZM BAKANLIĞI  
DİYARBAKIR KÜLTÜR VARLIKLARINI  
KORUMA BÖLGE KURULU  
KARAR

**Toplantı Tarihi ve No : 08.03.2018-213**  
**Karar Tarihi ve No :08.03.2018-5522**  
**Dosya No :73.00.35**

**Toplantı Yeri**  
**DİYARBAKIR**

Şırnak İli, Merkez sınırları içinde yer alan Doğan Tepe Se Grek 1 Höyüğünün tescil talebine ilişkin; Diyarbakır Kültür Varlıklarını Koruma Bölge Müdürlüğünün 02.03.2018 gün ve E119104 sayılı yazısı, ekleri ve konuya ilişkin bilgi, belgeler incelendi. Yapılan görüşmeler sonunda;

Şırnak İli, Merkez sınırları içinde yer alan Se Grek 1 Höyüğünün; “Korunması Gerekli Taşınmaz Kültür Varlığı” özelliği gösterdiğinden 2863 sayılı Kanunun Tespit ve Tescil ile ilgili 7. Maddesi uyarınca sınırları ekli harita üzerine belirlendiği şekliyle I. Derece Arkeolojik Sit Alanı olarak tescilinin uygun olduğuna,

Ekli haritada sit sınırlarını gösteren koordinatlar içinde kalan parsellerin tapu kütüğü beyanlar hanesine “korunması gerekli taşınmaz kültür varlığı” şerhinin konulmasına,

Dağon Tepe Se Grek 1 Höyüğünün koruma esasları ve kullanma şartlarının, 2863 sayılı Kanunun 17. Maddesi gereğince, Kültür ve Tabiat Varlıklarını Koruma Yüksek Kurulunun, Arkeolojik Sitler, Koruma ve Kullanma Koşulları Başlıklı 05.11.1999 gün ve 658 sayılı ilke kararının I. Madde’sinde bahsedilen hususlar çerçevesinde belirlenmesine karar verildi.

AVRUPA KONSEYİ	DOĞAL VE KÜLTÜREL VARLIKLARI KORUMA ENVANTERİ	D.K.V.K.E.	S İ T	ENVANTER NO	
T Ü R K İ Y E	KÜLTÜR VARLIKLARI VE MÜZELER GENEL MÜDÜRLÜĞÜ			HARİTA NO	
İLİ :	İLÇESİ: Merkez	MAHALLE - KÖY VEYA MEVKİİ :	PAFTA :	ADA:513	PARSEL: 3
Şırnak					
ADI :	Se Grek 1 Höyüğü (Doğantepe)				

**GENEL TANIM :** Se Grek 1 Höyüğü Şırnak Cizre Karayolunun 7. Km. sinde yoldan 100 metre uzaklıkta, yolun kuzey tarafında yer almaktadır. 200\*180 metre ebatlarında orta büyüklükteki bu höyükte üzerinde yoğun şekilde seramik parçaları tespit edilmiştir. Tespit edilen seramiklerin ilk değerlendirmesinde erken demir çağı ve demir çağı seramiklerin varlığı tespit edilmiştir. Höyük üzerinde orman müdürlüğü tarafından ağaç dikimi yapılmıştır. Höyüğün batısında kömür ocağı yer almaktadır. Kömür ocağında yapılan kömür çıkarma çalışmaları höyüğün batı kısmında toprak kaymalarına neden olmaktadır. Ayrıca höyüğün üzerinde daha önce Şırnak-Cizre karayolu geçtiğinden asfalt kaplama yol höyük üzerinde çökmelere neden olmuştur. Höyük üzerinde yapılan inceleme sırasında mimari duvar izlerinin yanı sıra, bir adet envanterlik ağ ağırlığı, bir adet etutuluk minyatur taş kap ve kapı mil taşı bulunmuştur.

**ŞİMDİKİ TEHLİKELER :** Yerleşme üzerinde ağaç dikimi ve tarım yapılması.

**ŞİMDİKİ DURUM :** Yerleşme üzerinde tarımsal faaliyet yürütülmektedir.

**SİT POTANSİYELİ :** I.Derece Arkeolojik Sit Alanı olarak tescil edilmelidir.

**ŞİMDİKİ KORUMA :** Herhangi bir koruma önlemi alınmamıştır.

**ÖNERİLEN KORUMA :** Tescil edilerek ilgili makamlara duyurulması gereklidir.

**YAYIN DİZİSİ :**

**KORUMA DERESESİ** I.Derece

**HAZIRLAYANLAR**

Şeref YUMRUK (Arkeolog)

Hüseyin GÜLER (Arkeolog)

**Kontrol Eden:**

Mehriban KARAASLAN (Bölge Kurulu Müdürü)

**KORUMA KURULU KARARLARI**

**GÖZLEMLER :** Alanda bilimsel sondaj, kazı ve temizlik çalışmalarının yapılması gerekmektedir.

**KORUMA KURULU ONAYI**

**HARİTALAR, FOTOĞRAFLAR :**

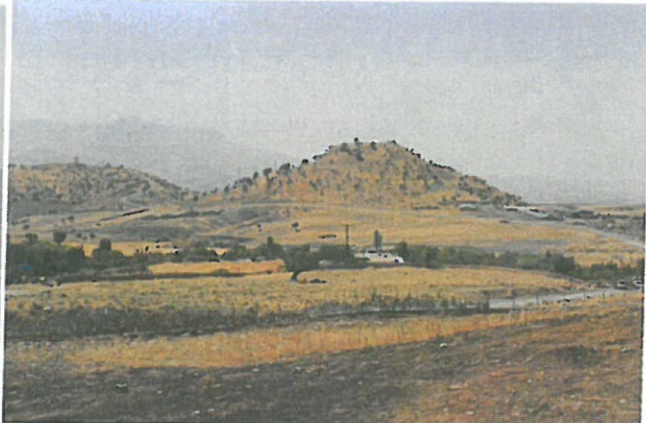
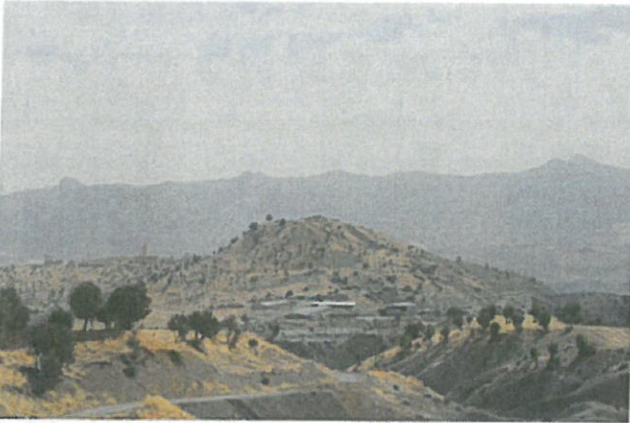

T.C.  
Diyarbakır Kültür Varlıkları,  
Koruma Bölge Kurulunun  
20.03.2018 tarih ve 5022  
Sayılı Karar Eki dir

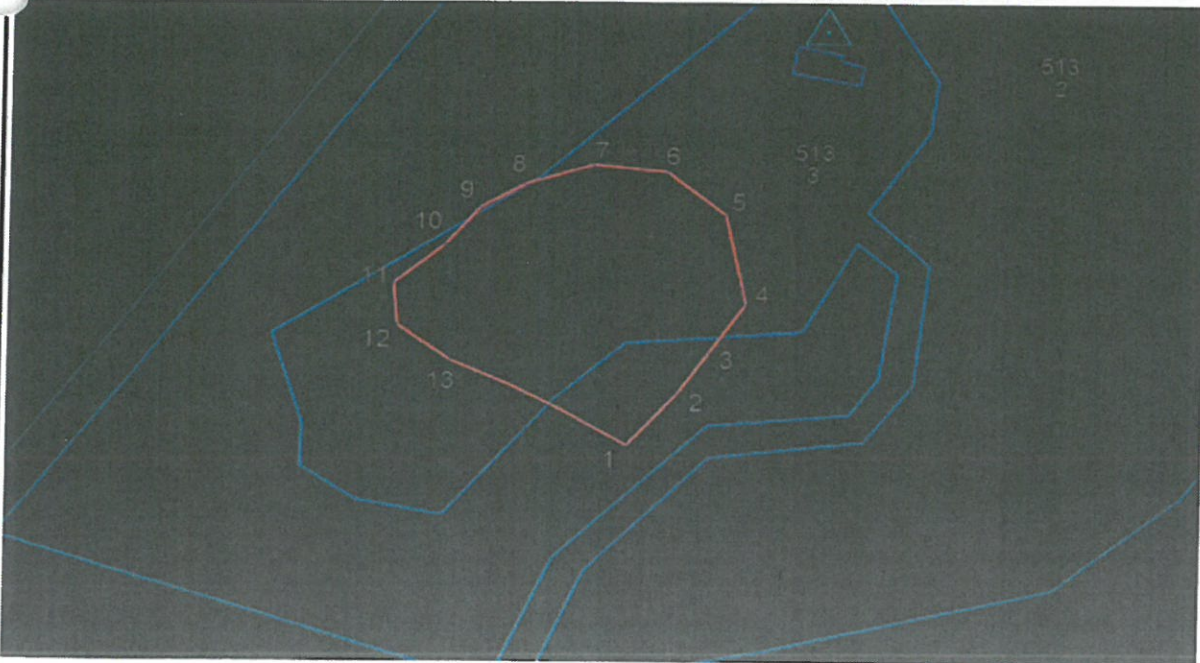

Be  
Emin  
Mehriban  
M. Beyaz



SE GÖK I (DOĞAN (ERE))

LTM.3' ED.50

513  
2

NoktaNo	Y	X
1	536249.573	4152390.920
2	536268.932	4152412.849
3	536280.912	4152430.046
4	536294.822	4152450.243
5	536286.630	4152487.705
6	536263.586	4152505.892
7	536235.193	4152508.567
8	536208.331	4152500.621
9	536190.899	4152490.620
10	536177.365	4152474.949
11	536157.666	4152458.840
12	536159.411	4152441.211
13	536179.959	4152426.478

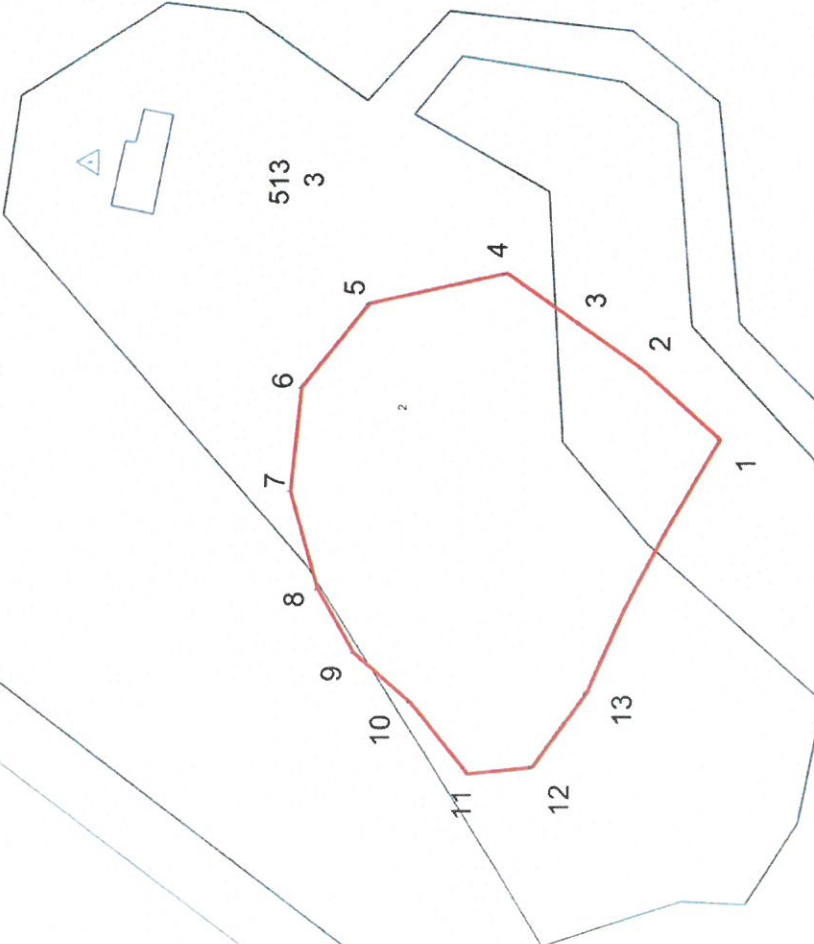

T.C.  
Diyarbakır Kültür Varlıkları  
Koruma Bölge Kurulunun  
08.03.2013 tarih ve 5522  
Sayılı Karar Eki dir.

*[Handwritten signatures and notes]*

*[Handwritten signature]*

