

T.C.
KÜLTÜR VE TURİZM BAKANLIĞI
DİYARBAKIR KÜLTÜR VARLIKLARINI
KORUMA BÖLGE KURULU

KARAR

Toplantı Tarihi ve No. :06.04.2018-216
Karar Tarihi ve No. :06.04.2018-5642
Dosya No: :23.00/212

Toplantı Yeri
DİYARBAKIR

Elazığ İli, Merkez, Yalındamlar Köyü sınırları içerisinde bulunan, mülkiyeti Karayolları Genel Müdürlüğüne ait, 4 No'lu tarihi Yalındamlar Köprüsünün 2863 sayılı Kültür ve Tabiat Varlıklarını Koruma Kanunu kapsamında değerlendirilmesini konu alan Elazığ Valiliği İl Kültür ve Turizm Müdürlüğü'nün 22.12.2017 tarih ve 11277799-165-3944 sayılı yazısı ile konuya ilişkin Elazığ Müze Müdürlüğü uzmanlarının 11.12.2017 tarihli uzman raporu okundu. Ekleri ile konuya ilişkin bilgi ve belgeler incelendi. Yapılan görüşmeler sonunda;

Elazığ İli, Merkez, Yalındamlar Köyü sınırları içerisinde bulunan 4 No'lu tarihi Yalındamlar Köprüsünün korunması gerekli taşınmaz kültür varlığı özelliği gösterdiğinden 2863 sayılı Kültür ve Tabiat Varlıklarını Koruma Kanunu'nun 7. Maddesi kapsamında "*korunması gerekli taşınmaz kültür varlığı olarak*" tescil edilmesine,

Yapı grubunun I.grup yapı olarak belirlenmesine;

Taşınmazın koruma alanının belirlenmesine yönelik çalışmaların Elazığ Müze Müdürlüğüne yapılarak, hazırlanacak olan bilgi ve belgelerin Kurulumuza iletilmesine karar verildi.

AVRUPA KONSEYİ	DOĞAL VE KÜLTÜREL VARLIKLARI KORUMA ENVANTERİ D.K.V.K.K	ANIT	ENVANTER NO :
TÜRKİYE	KÜLTÜR VARLIKLARI VE MÜZELER GENEL MÜDÜRLÜĞÜ		HARİTA NO:
İL: Elazığ	İLÇESİ : Merkez	MAHALLE-KÖY-MEVKİ : Yalındamlar Köyü, Değirmen Mahallesi, Yolüstü Mevkii	KORUMA ANITSAL 1 2 3 X X X
ADRESİ: Yalındamlar Köyü /ELAZIĞ	PAFTA-ADA-PARSEL:	DERECESİ	ÇEVRESEL 1 2 3 X X X
ADI : Tarihi Yalındamlar Köprüsü IV	YAPTIRAN:	YAPAN :	MİMARİ ÇAĞI: Erken Cumhuriyet Dönemi
	YAPIM TARİHİ :	KİTABE : Yok	VAKFIYE:

GENEL TANIM: Mevcut durumda faal olarak kullanılan Elazığ-Malatya Karayolu ulaşımına açılmadan önce kullanılan yol güzergahındaki köprü Yalındamlar köyü, Değirmen Mahallesi, Yolüstü Mevkiinde bulunmaktadır.

KORUMA DURUMU	A	TAŞIYICI YAPI	A	DIŞ YAPI	A	ÜST YAPI	A	SÜSLEME ELEMENLARI	A	RUTUBET	A	YOK
	B		B		B		B		B		B	İZİ VAR
	C		C		C		C		C		C	ÖNEMLİ

VAZİYET PLANI

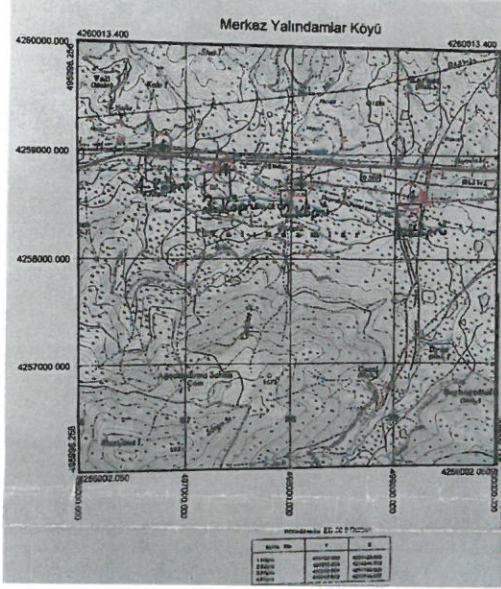

FOTOĞRAF



BUGÜNKÜ SAHİBİ: TCK (Türkiye Cumhuriyeti Karayolları)

YAPILAN ONARIMLAR:

AYRINTILI TANITIM: Elazığ-Malatya karayolunun yaklaşık 30 metre kadar kuzeyinde, Yalındamlar köyü, Değirmen Mahallesi, Yolüstü mevkiinde bulunan köprü kuzey-güney eğimli bir dere yatağı üzerinde kalmaktadır.

Eski Elazığ-Malatya karayolu güzergahında bulunan köprü; yaklaşık 8.00 metre uzunluğunda, 8.50 metre yüksekliğindedir. 4.50 metre genişliğinde bir kemere sahip köprünün yan yüzleri düzgün kesme taşlardan yapılmış olup iç kısımları basit dolgu malzeme ile sıkıştırılmıştır. Yaya trafiğine açık konumdaki üst kısmı düz olan köprünün üst ve taşıyıcı ayak kısımları üzerinde dolgu toprak birikintisi olduğundan genel mimarisi hakkında net bir bilgi edinilememiştir. Kitabesi olmayan köprü üzerinde bakımsızlıktan kaynaklanan tahribatlar mevcuttur.

Halen yaya trafiğine açık olan köprünün restore edilerek güçlendirilmesi ve dere yatağının ıslah edilerek taşıyıcı ayak sistemlerinin açığa çıkarılmasının uygun olacağı kanaatindeyiz.

TEKNİK BİLGİLER

Su:	Elektrik:	Isıtma:	Kanalizasyon:
-----	-----------	---------	---------------

ORJİNAL KULLANIMI:

Köprü

BUGÜNKÜ KULLANIMI:

Köprü

ÖNERİLEN KULLANIMI:

HAZIRLAYANLAR:

Bülent DEMİR
Arkeolog

11.12.2017

Bilal AYDIN
Arkeolog

KONTROL EDEN:

Ziya KILINÇ
Müze Müdürü

YAYIN DİZİNİ :

- 1-
- 2-
- 3-
- 4-

EKLER :

RAPOR	X
FOTOĞRAF	X
RÖLÖVE PROJESİ	
RESTORASYON PROJESİ	
HARİTA	X
KROKİ	
KİTABE	
VAKFIYE	

ONAY :

T.C.
Diyarbakır Kültür Varlıklarını
Koruma Bölge Kurulunun
6.4.2018 tarih ve 5642
Sayılı Marz. ...
D. Bayar
Sungur
B. ...
...

