

T.C.  
KÜLTÜR ve TURİZM BAKANLIĞI  
Bursa Kültür Varlıklarını Koruma Bölge Kurulu  
KARAR

16.09.92

Toplantı Tarihi ve No : 07.06.2017/ 304  
Karar Tarihi ve No : 07.06.2017/ 6975

Toplantı Yeri  
**BURSA**

Balıkesir ili, Gönen ilçesi, Üzümlü mahallesinde sit dışında özel mülkiyete ait alanda TANAP güzergahında tespit edilen Arkeolojik sahada kazı çalışmalarına ilişkin Balıkesir Valiliği İl Kültür ve Turizm Müdürlüğü'nün 05.06.2017 tarih ve 88575701-160.03.03/2141 sayılı yazısı, 06.06.2017 tarih ve 88575701-160.03.03/2159 sayılı yazı ekleri ile Müdürlüğün 07.06.2017 tarih ve 2971 sayılı raporu okundu, ekleri ve ilgili dosyası incelendi, yapılan görüşmeler sonunda;

Balıkesir ili, Gönen ilçesi, Üzümlü mahallesi sınırları dahilinde yürütülen TANAP doğalgaz hattı projesinin uygun olduğuna;

Söz konusu alanın tescil fişinde önerilen haliyle 05.11.1999 tarih ve 658 sayılı ilke kararı doğrultusunda 1 ve 3. Derece Arkeolojik sit alanı olarak tescil edilmesine ve 2863 sayılı yasanın 7. maddesi doğrultusunda tapu sicil kayıtlarına gerekli şerhin konularak Müdürlüğümüze bilgi verilmesine;

Yapılan kazı sonucunda açığa çıkartılan kalıntıların rölöve, plan ve kesitlerinin uygun olduğu, boru hattında kalan oda mezarlardan büyük blok taşlardan inşa edilmiş olan mezarın Müze Müdürlüğü uzmanları denetiminde Bandırma Müzesine naklinin sağlanmasına;

Kazı çukurlarının ilgili Müze denetiminde ve uygun göreceği teknikle kapatılmasına;

Alanda yapılan çalışmalar sonrasında Müze Müdürlüğü tarafından hazırlanacak sonuç raporunun Kurulumuza iletilmesine karar verildi.

## HARİTALAR, FOTOĞRAFLAR:

06.06.2017 2950

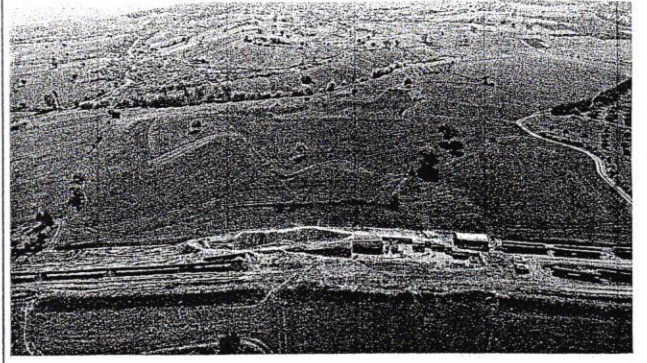
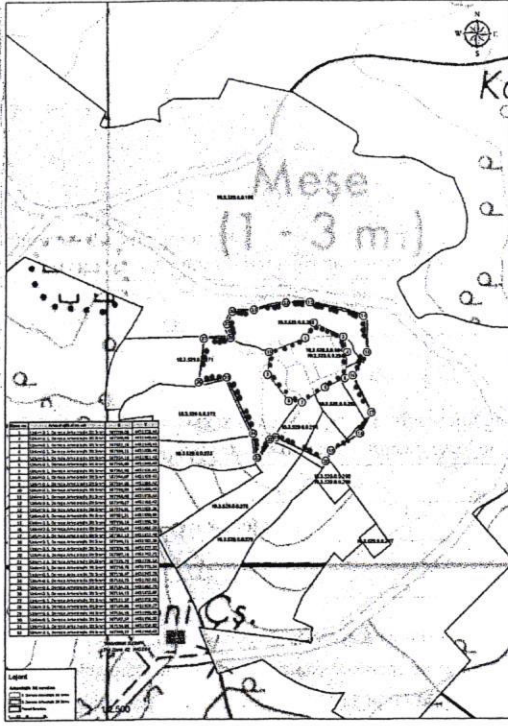

M.

AVRUPA KONSEYİ	DOĞAL VE KÜLTÜREL VARLIKLARI KORUMA ENVANTERİ		SIT	ENVANTER NO:
TÜRKİYE	D.K.V.K.E.			
İLİ:	İLÇESİ:	MAHALLE KÖY	KADASTRO	
BALIKESİR	GÖNEN	VEYA MEVKİİ: ÜZÜMLÜ HALLESİ	PAFTA:H19c06b, H19c01c, H19c06b, H19c06b	
			ADA: - PARSEL:	
			292, 186, 294, 295, 271, 291, 884	
GENEL TANIM: Balıkesir İli, Gönen İlçesi Üzümlü Mahallesi sınırları içerisinde, Azerbaycan Şah Deniz-2 sahasından çıkarılacak doğalgazın Türkiye üzerinden Avrupa'ya ulaştırılması için Trans Anadolu Gaz Boru Hattı Projesi kapsamında yapılan çalışmalar sırasında güzergahın 1646. Km'sinde ortaya çıkan arkeolojik alanda 21.03.2017-30.05.2017 tarihleri arasında ' <u>Kültür ve Tabiat Varlıklarıyla İlgili Yapılacak Yüzev Araştırması, Sondaj ve Kazı Çalışmalarının Yürütülmesi Hakkında Yönergesi</u> ve kazılarla ilgili diğer mevzuat hükümleri çerçevesinde Müze Müdürlüğü Başkanlığında kurtarma kazısı yapılmıştır. Söz konusu alanda erken ve geç Roma Dönemine ait toplamda 74 adet mezar tespit edilmiş. Borunun yerleşeceği aks üzerinde mezarlar belgeleme çalışmalarının ardından kaldırılmıştır. Mezar buluntuları p.t.testi, tabak ve sikke, metal objelerdir.				
ŞİMDİKİ TEHLİKELER: Kaçak kazı				
ŞİMDİKİ DURUM: Yok				
SIT POTANSİYELİ: Arkeolojik sit .			KORUMA DERECESİ: 1.ve 3.Derece Arkeolojik Sit	
ŞİMDİKİ KORUMA: Yok			HAZIRLAYANLAR: 06/06/2017	
ÖNERİLEN KORUMA: Kazı ile ortaya çıkarılan Nekropol alanının bulunduğu alan 1. Derece Arkeolojik Sit, seramik yayılımına göre çevresi 3. Derece Arkeolojik Sit.			İlham ÖZTÜRK Arkeolog	
			Makbule KARADAĞ Arkeolog	
			KONTROL EDEN: 06/06/2017	
			İlham ÖZTÜRK Müze Müdürü	
YAYIN DİZİSİ:			G.E.E.A.Y.K. KARARLARI NO: / / 20	
GÖZLEMLER: Söz konusu parsellerde tarım yapılmaktadır. Özel mülkiyet vardır. Kamulaştırma yapılması gerekmektedir.			/ / 20	
			REVİZYON: / / 20	
			G.E.E.A.Y.K. ONAYI: / / 20	