

T.C.
KÜLTÜR ve TURİZM BAKANLIĞI
Bursa Kültür Varlıklarını Koruma Bölge Kurulu
KARAR

16.11.124

Toplantı Tarihi ve No : 16.08.2017/ 311
Karar Tarihi ve No : 16.08.2017/ 7163

Toplantı Yeri
BURSA

Bursa ili, Mustafakemalpaşa ilçesi, Orhaniye mahallesi, 723, 795 ve 722 parsellerdeki TANAP projesi kapsamında yapılan kazı çalışmalarına ilişkin Bursa Valiliği İl Kültür ve Turizm Müdürlüğü'nün 19.07.2017 tarih ve 26580187-150.99-3074 sayılı yazısı ile Müdürlüğün 14.08.2017 tarih ve 4192 sayılı raporu okundu, ekleri ve ilgili dosyası incelendi, yapılan görüşmeler sonunda;

Bursa ili, Mustafakemalpaşa ilçesi, Orhaniye mahallesi, 723, 795 ve 722 parsellerde TANAP projesi kapsamında gerçekleştirilen çalışmalarda Antik yerleşim yeri ve nekropol alanına rastlanması nedeniyle Bursa Müzesi Müdürlüğü uzmanları denetiminde kurtarma kazılarına başlanan alanının KTVKYK'nun 05.11.1999 tarih ve 658 sayılı ilke kararı dikkate alınarak Müze Müdürlüğü tarafından önerilen şekliyle 3. Derece Arkeolojik sit olarak tesciline;

Kurtarma kazısı ve boru hattı ile ilgili uygulama çalışmaların Müze Müdürlüğü denetiminde 05.11.1999 tarih ve 658 sayılı ilke kararı doğrultusunda sakınca bulunmadığına;

Çalışmalarda ortaya çıkartılan kalıntı ve buluntuların ilgili Müzeye nakledilmesine;

Kazı çukurlarının Müze Müdürlüğü denetiminde ve uygun göreceği tekniklerle kapatılmasına karar verilmiştir.

AVRUPA KONSEYİ	DOĞAL VE KÜLTÜREL VARLIKLARI KORUMA ENVANTERİ DKVKE				SIT	ENVANTER NO:
TÜRKİYE	ESKİ ESERLER VE MÜZELER GENEL MÜDÜRLÜĞÜ					HARİTA NO:
İli:	Bursa	İLÇESİ:	Mustafakemalpaşa	MAHALLE KÖY VEYA MEVKİİ :	Orhaniye	PARSEL: 723-795 - 722

ADI: Antik yerleşim Yeri ve Nekropol alanı

Mustafakemalpaşa İlçesi, Orhaniye Mahallesi'nin yaklaşık 500m güneybatısında, TANAP boru hattı için yapılan yüzey sıyırması sırasında boru hattı güzergahının 1576+100. km'sinde MS 4.yy ait tahrip olmuş, dağınık vaziyette çok sayıda pişmiş toprak plakalı yapısı olan mezar tespit edilmiştir. Nekropol alanının yaklaşık 200 m güneyindeki tepelikte yoğun MS 4. yy tarihlenen seramik ve tuğla parçalarının olduğu tespit edilmiştir. Alanın, nekropol alanına yakınlığı ve yoğun seramik ve tuğla parçalarına rastlanması sebebiyle yerleşim yeri olma olasılığı yüksektir.

ŞİMDİKİ TEHLİKELER : Kaçak kazı

ŞİMDİKİ DURUM : Tarla olarak kullanılmaktadır

SIT POTANSİYELİ : 3. Derece Arkeolojik Sit

ŞİMDİKİ KORUNMA :

ÖNERİLEN KORUNMA :

KORUMA DEREJESİ: 3. Derece Arkeolojik Sit

HAZIRLAYANLAR:

Ahmet Bayram ÜNER Müze Araştırmacısı
Selçuk ÇAPRAK Arkeolog

19.06.2017

G. M. E. E. A. Y. K. KARARLARI
NO:

YAYIN DİZİSİ :

GÖZLEMLER :

REVİZYON

G. M. E. E. A. Y. K. ONAY:

HARİTA/FOTOĞRAF:

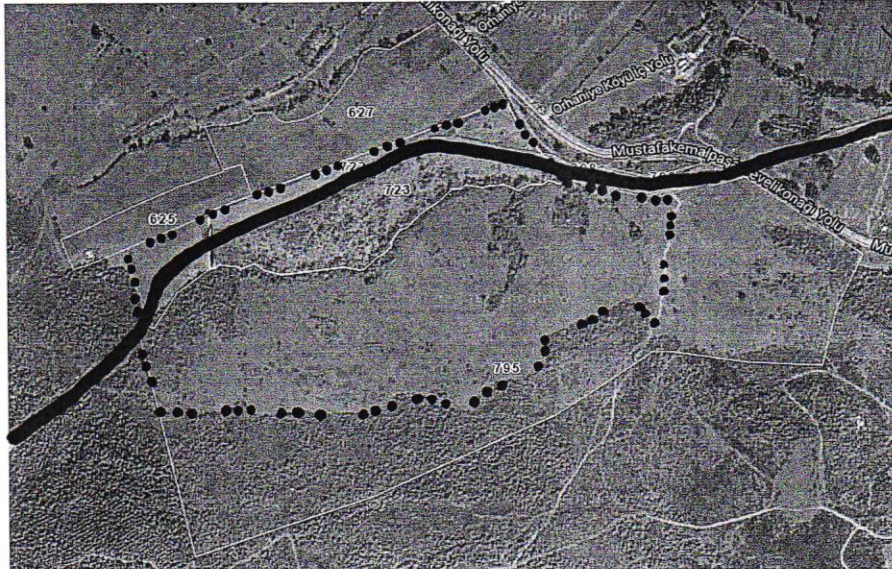
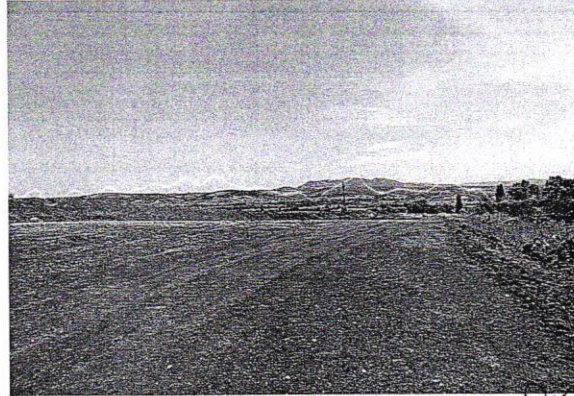

uygulama
16.08.2017

Handwritten signatures and notes, including a large signature and the text "TANAP HATTI" and "3. DERECE ARK. SİT".