

T.C.

**KÜLTÜR VE TURİZM BAKANLIĞI**  
**ÇANAKKALE KÜLTÜR VARLIKLARINI KORUMA BÖLGE KURULU**  
**KARAR**

**Toplantı Tarihi ve No :26.03.2018/210**  
**Karar Tarihi ve No :26.03.2018/4468**

**17.04.2324**  
**Toplantı Yeri**  
**ÇANAKKALE**

Çanakkale İli, Bozcaada İlçesi, Cumhuriyet Mahallesi, Eskikule Mevkii'nde ve tapunun 16B-4C pafta, 289 ada, 2 parselinde niteliği "Avlulu Kargir Manastır" olarak ve Bozcaada Kimisis Teodoku Rum Ortodoks Kilisesi adına kayıtlı, Çanakkale KTVKK'nun 16.12.2002/1481 sayılı Kararı ile tescil edilen, Çanakkale KTVKK'nun 26.09.2003/2434 sayılı, 31.10.2013/1227 sayılı, 19.11.2014/2001 sayılı kararlarımız ve eki paftalarla güncellenen I. Derece ve II. Derece Arkeolojik Sit'in karşı komşusu taşınmazdaki Yapı için 18.12.2017/4271 sayılı Kararımız uyarınca hazırlanan Balıkesir Vakıflar Bölge Müdürlüğü'nün 27.02.2018/E.28759 sayılı Yazısı ve ekleri ile Müdürlük elemanlarının 19.03.2018/E.148628 sayılı Dosya İnceleme Raporu okundu, ilgili dosyası incelendi, yapılan görüşmeler sonunda;

Çanakkale İli, Bozcaada İlçesi, Cumhuriyet Mahallesi, Eskikule Mevkii'nde ve tapunun 16B-4C pafta, 289 ada, 2 parselinde niteliği "Avlulu Kargir Manastır" olarak ve Bozcaada Kimisis Teodoku Rum Ortodoks Kilisesi adına kayıtlı, I. Derece ve II. Derece Arkeolojik Sit'in karşı komşusu taşınmazdaki 2863 sayılı Kanununun 6. ve 7. maddelerinde belirtilen tespit-tescil kriterlerini taşıyan Manastır'ın tapu kaydına korunması gerekli 1.Grup Kültür Varlığı olduğuna ilişkin kayıt konulması koşulu ile hazırlanan Dosya Eki Tescil Fişi'nin uygun olduğuna, karar verildi.

**BAŞKAN**  
**Ahmet Coşkun ÖZGÜNEL**  
(İmza)

**BAŞKAN YARDIMCISI**  
**Ali Osman UYSAL**  
(İmza)

**ÜYE**  
**Turan BARLAS**  
(İmza)

**ASLI GİBİDİR**  
**E.Çağman ESİRGEMEZ**  
**Koruma Bölge Kurulu Müdür V.**

**ÜYE**  
**Ali Emrah ÜNLÜ**  
(İmza)

**ÜYE**  
**Halil İbrahim KAHRAMAN**  
(İmza)

**ÜYE**  
**Oğuz KOÇYİĞİT**  
(İmza)

**ÜYE**  
**M.Uğur YÜKSEL**  
(İmza)

**ÜYE**  
**Bozcaada Belediye Temsilcisi**  
**İlhan AYTEPE**  
(İmza)

**ÜYE**  
**Balıkesir Vak.Böl.Müdürü**  
**M. Şakir ERARI**  
(İmza)

**ÜYE**  
**Çevre ve Şehircilik Md. Tem.**  
**(Bulunmadı)**

AVRUPA KONSEYİ	VAKIFLAR GENEL MÜDÜRLÜĞÜ	ENVANTER NO :
TÜRKİYE	KÜLTÜREL VE DOĞAL VARLIKLARI KORUMA ENVANTERİ	IMAR PL. PAFTA NO :
İLİ : ÇANAĞKALE	İLÇESİ : BOZCAADA	BELDE/KÖY : MERKEZ
MAHALLE, SOKAK, KAPI NO : CUMHURİYET	KADASTRO PAFTA : ADA : 289	PARSEL : 2
ADI	YAPTIRAN :	MIMARI ÇAĞI (ÜSLUP) :
MANASTIR	YAPIM TARİHİ : 20. YÜZYIL BAŞI	VAKFIYE :
	KORUMA DURUMU ( A = MI - B = ORTA - C = FENA )	GEÇ OSMANLI DÖNEMİ
	TAŞIYICI ( A = MI - B = ORTA - C = FENA )	RUTUBET DURUMU (A=YOK - B=IZI VAR - C=ÖNEMLİ )
	DIŞ YAPI ( A = MI - B = ORTA - C = FENA )	SUSLEME ELEMANLARI ( A = MI - B = ORTA - C = FENA )
VAZİYET PLANI :	FOTOĞRAF :	

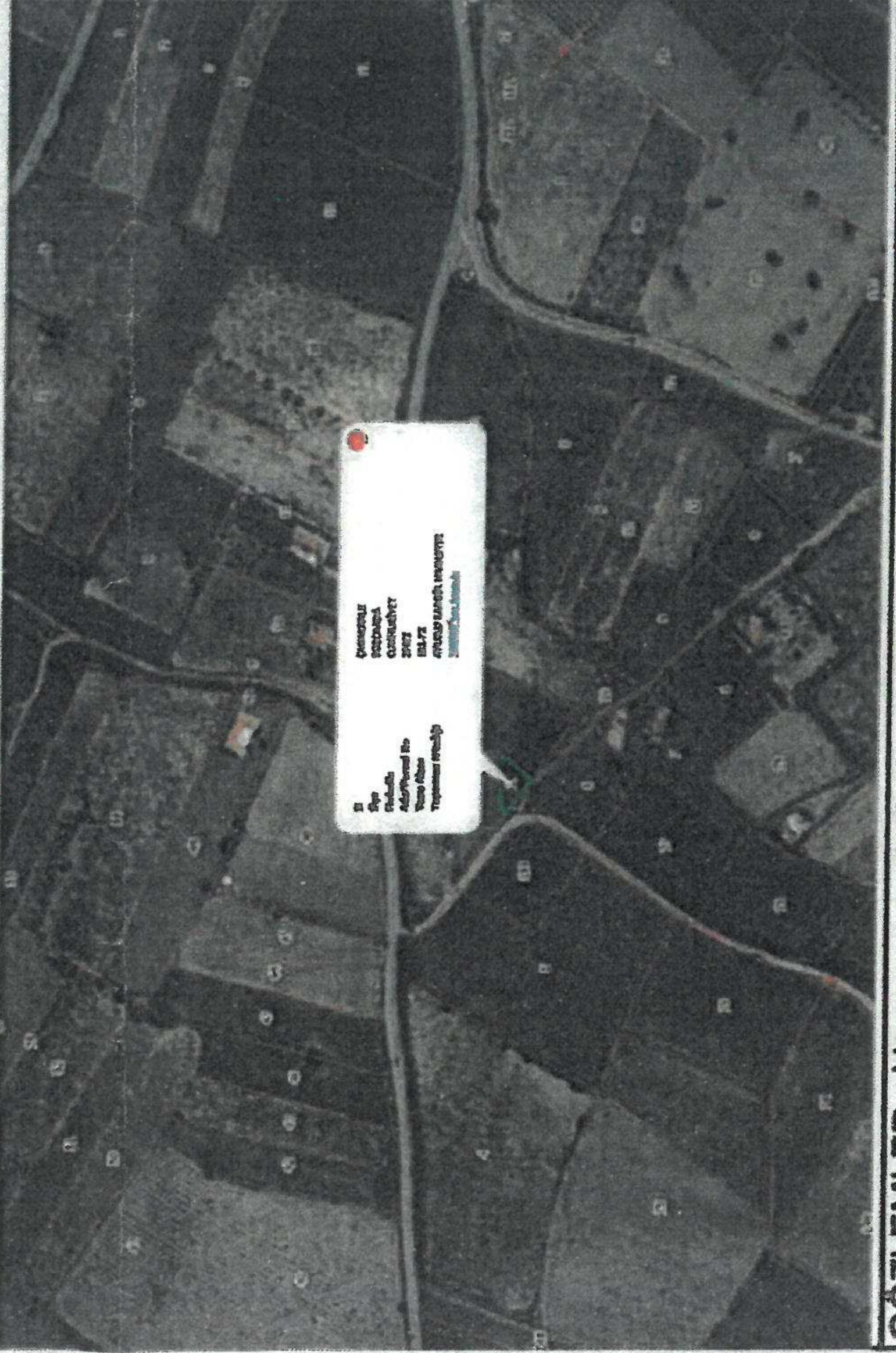

GÖZLEMLER : Harap ve metruk durumdadır. Onarım ihtiyacı vardır.

BUGÜNKÜ SAHİBİ: KİMİSİS TEODOKU RUM ORTODOKS KİLİSESİ VAKFI

BAKIMINDAN SORUMLU KURULUŞ : KİMİSİS TEODOKU RUM ORTODOKS KİLİSESİ

AYRINTILI TANIM :

Harap ve kullanılamaz durumda metruk bir yapıdır. Üst örtüsü tamamen yıkılarak yok olmuştur. Büyük oranda yıkılmış olan beden duvarlarının ayakta kalan kısımlarından doğu-batı yönünde dikdörtgen plana sahip tek mекandan ibaret bir bina olduğu anlaşılmaktadır. Moloztaş ile yığma olarak inşa edilmiştir. Taşların arasında yer yer tuğla kullanılmıştır. Duvar köşelerinde büyük ebatlı küfeki taş kullanılarak mukavemeti artırılmıştır. Mevcut kalıntılardan içten sıvalı, dıştan derzli olduğu, üst örtüsünün kırma çatılı olduğu anlaşılmaktadır. İç mekanında bulunan yıkıntıların arasında devşirme malzemeye rastlanmaktadır.

E.Çağman ESİRGEMEZ  
Müdür V.

Çanakale KV: BK nun 26.03.2016  
Gün ve 4468 Sayılı karar ekidir.



YAYIN DİZİNİ :

E. Çağman ESİRGEMEZ  
Kültür ve Turizm Bakanlığı Müdürü V.

EKLER

RAPOR	<input type="checkbox"/>
FOTOĞRAF	<input checked="" type="checkbox"/>
RÖLEVE PROJE	<input type="checkbox"/>
RESTORASYON PROJESİ	<input type="checkbox"/>
HARİTA	<input checked="" type="checkbox"/>
KROKİ	<input type="checkbox"/>
KİTABE	<input type="checkbox"/>
VAKFIYE	<input type="checkbox"/>

BİNA ALT YAPI BİLGİLERİ

SU	ELEKTRİK	ISITMA	KANALİZASYON
YOK	YOK	YOK	YOK

ORJİNAL KULLANIMI :  
MANASTIR

BUGÜNKÜ KULLANIMI :  
KULANILAMAZ DURUMDA

ÖNERİLEN KULLANIM :  
MANASTIR

HAZIRLAYANLAR : 23/02/2018

Esra ÖLÇÜ  
İnşaat Mühendisi

Cemil KIRIL  
Müze Araştırmacısı

KONTROL EDEN:

Barış SAN  
Şube Müdürü

KURUL ONAY NO :

REVİZYON :

KURUL KARARLARI : .../.../...

