

T.C.
KÜLTÜR VE TURİZM BAKANLIĞI
İstanbul I Numaralı Kültür Varlıklarını
Koruma Bölge Kurulu

Toplantı Tarihi ve No :02.02.2018/ 292
Karar Tarihi ve No :02.02.2018/ 3151

Toplantı Yeri
İSTANBUL

KARAR

İstanbul İli, Arnavutköy İlçesi, İmrahor Mahallesi, 101 ada, 3, 12, 13 parseller ve 1110 parsel arasında Gürlüpnar Deresi üzerinde tescil harici alanda yer alan, herhangi bir sit ya da koruma alanında kalmayan ve korunması gerekli kültür varlığı olarak tescil kaydı bulunmayan köprünün kültür varlığı olup olmadığı konusuna ilişkin Kurulumuzun 27.07.2017 tarih 2627 sayılı kararı gereği bilgi-belgelerin iletildiği Arnavutköy Belediye Başkanlığı Plan ve Proje Müdürlüğü'nün 18.12.2017 tarih E.28933 sayılı yazısı, 26.01.2018 tarih 56473 kayıtlı uzman raporu okundu, 34.02.112 numaralı işlem dosyası incelendi, yapılan görüşmeler sonucunda;

İstanbul İli, Arnavutköy İlçesi, İmrahor Mahallesi, 101 ada, 3, 12, 13 parseller ve 1110 parsel arasındaki Gürlüpnar Deresi üzerinde tescil harici alanda yer alan tek gözlü taş köprünün 2863 sayılı Yasa'nın 6. maddesindeki özellikleri taşıdığından II.grup korunması gerekli taşınmaz kültür varlığı olarak tescil edilmesine, köprünün koruma alanının karar eki paftadaki şekli ile belirlenmesine, ayrıca köprüye ilişkin rölöve, restitüsyon ve restorasyon projelerinin hazırlanarak Kurulumuza iletilmesine karar verildi.



1/1000

3 616.16
3 616.16

Geçici Göl

4566300.000

393600.000

4566300.000

393700.000



Gürüplü Dere

KORUMA ALANI SINIRI KOORDİNAT ÖZET ÇİZELGESİ

Nokta No	Y	X
KA_1	393604.361	4566189.464
KA_2	393600.913	4566183.547
KA_3	393597.370	4566177.440
KA_4	393603.005	4566173.760
KA_5	393609.036	4566169.885
KA_6	393612.559	4566175.926
KA_7	393616.141	4566182.098
KA_8	393610.571	4566185.457

DATUM: ITRF96

LEJANT

-  TESCİLLİ KÖPRÜ
-  KORUMA ALANI SINIRI

TESCİLLİ YAPI KORUMA ALANI SAYISALLAŞTIRMA UYGUNDUR. 02.02.2018

KÜLTÜR VE TURİZM BAKANLIĞI

İstanbul İl Numaralı K.V.K. Bölge Kurulu'nun 02.02.2018 tarih ve 3151 sayılı karar ekidir.

[Handwritten Signature]
Başkan

[Handwritten Signature]
Başkan Yardımcısı

4566100.000

101/11

393600.000

67

4566100.000

0/68

68

0/69

0/70

0/71

0/72

0/73

101/10

PAFTA ITRF96 DATUMUNDADIR

AVRUPA KONSEYİ	DOĞAL VE KÜLTÜREL VARLIKLARI KORUMA ENVANTERİ	D.K.V.K.E.	ANIT	ENVANTER NO: -
TÜRKİYE	KÜLTÜR VARLIKLARI VE MÜZELER GENEL MÜDÜRLÜĞÜ			HARİTA NO:
İLİ : İSTANBUL	İLÇESİ : ARNAVUTKÖY	MAHALLE KÖY VEYA MEVKİ: İMRAHOR		
CADDE/ SOKAK VE KAPI NO: 101 ADA, 3,12,13 PARSEL VE 1110 PARSEL ARASINDA TESCİL HARİCİ ALANDA KALMAKTADIR.	KADASTRO PAFTA: -	ADA:-	PARSEL: -	
ADI: KÖPRÜ	YAPTIRAN: BİLİNMIYOR	YAPAN: BİLİNMIYOR	MİMARİ ÇAĞI (USLUP): -	
	YAPIM TARİHİ: BİLİNMIYOR	KİTABE: -	VAKFIYE: -	

GENEL TANIM : KESME TAŞ MALZEMELİ TEK GÖZLÜ KÖPRÜ

KORUMA DURUMU	A	İYİ	TAŞIYICI YAPI	A	DIŞ YAPI	A	ÜST YAPI	A	İÇ YAPI	A	SÜSLEME ELEMANLARI	A	RUTUBET	A	YOK							
	B	ORTA		B		B		B		B		B		B		B	B	B	B	B	B	B
	C	FENA		C		C		C		C		C		C		C	C	C	C	C	C	C

VAZİYET PLANI :

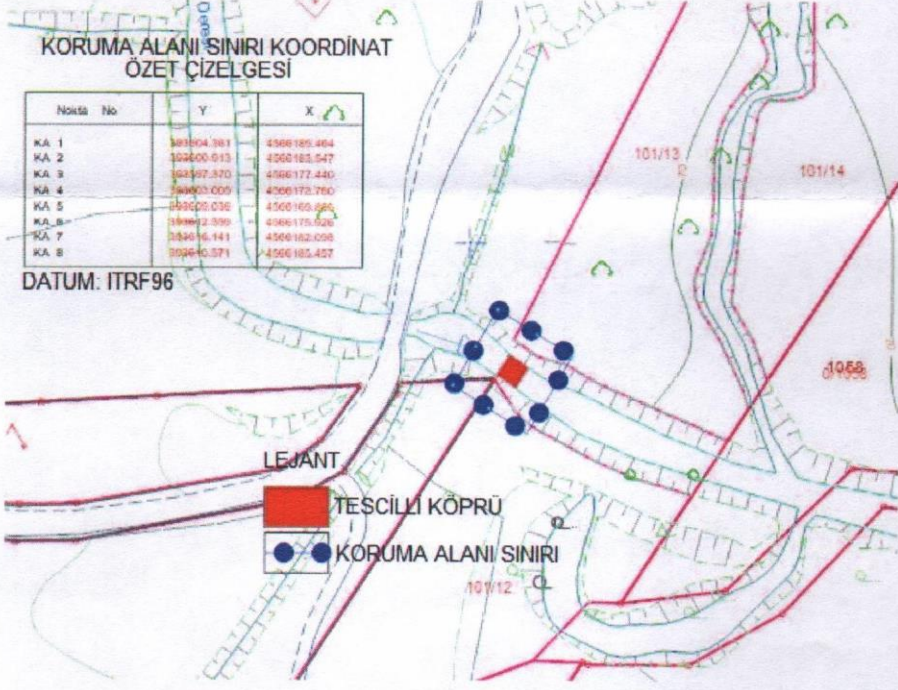

FOTOĞRAF :



GÖZLEMLER : HALİHAZIRDA ÂTIL VAZİYETTEKİ KÖPRÜDE YER YER MALZEME KAYIPLARI VE BOZULMALARIN OLDUĞU GÖRÜLMÜŞTÜR.

BUGÜNKÜ SAHİBİ: KAMU

BAKIMINDAN SORUMLU OLMASI GEREKEN KURULUŞ :
MÜLKİYET SAHİBİ

YAPILAN ONARIMLAR :

AYRINTILI TANIM :

SÖZ KONUSU KÖPRÜ ARNAVUTKÖY, İMRAHOR MAHALLESİ, 101 ADA, 3, 12, 13 PARSELLER VE 1110 PARSEL ARASINDA TESCİL HARİCİ ALAN OLAN GÜRLÜPİNAR DERESİ ÜZERİNDE YER ALMAKTADIR. KUZEYDOĞU-GÜNEYBATI DOĞRULTUSUNDA KESME TAŞ MALZEMELİ OLARAK YAPILMIŞTIR. KÖPRÜNÜN ÖLÇÜLEBİLDİĞİ KADARIYLA GENİŞLİĞİ 3.98 M. UZUNLUĞU 5.30 M. KEMER AÇIKLIĞI İSE 6.54 M. ÖLÇÜLERİNDEDİR.

TEKNİK BİLGİLER	SU	ELEKTRİK	ISITMA	KANALİZASYON
-----------------	----	----------	--------	--------------

ORJİNAL KULLANIMI : KÖPRÜ

BUGÜNKÜ KULLANIMI : -

ÖNERİLEN KULLANIMI : -

HAZIRLAYANLAR :

Berşan M. DURMUŞ
Mimar

Gamze CALGIN KARBAYAZ
Mimar

AHMET GÜREL
Sanat Tarihçisi

YAYIN DİZİNİ :-

EKLER :	-	KONTROL EDEN:	02/02/2018
RAPOR	-		
FOTOĞRAF	-	KURUL ONAYI NO: 3151	.../.../2018
RÖLÖVE PROJESİ	-	İST. I NUMARALI K.V.K. B. KURULU	/ /2018
RESTORASYON PROJESİ	-		/ /2018
HARİTA	-	REVİZYON :	/ /2018
KROKİ	-		
KİTABE	-		
VAKFIYE	-		
02.02.2018 TARİH 3151 SAYILI KARAR EKİDİR.			

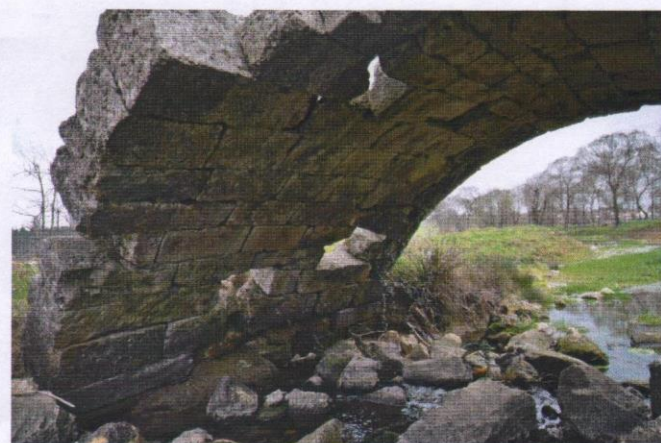
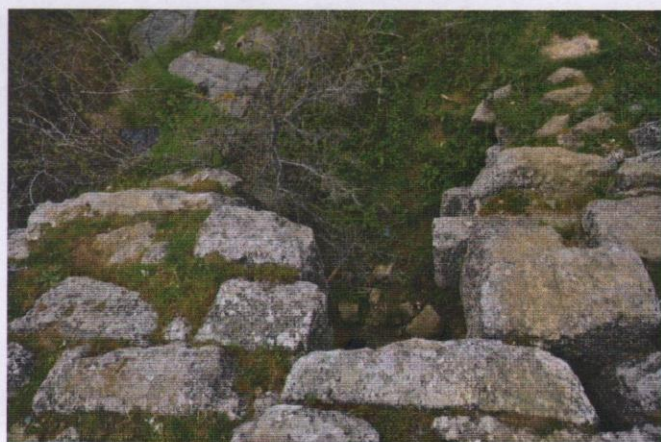
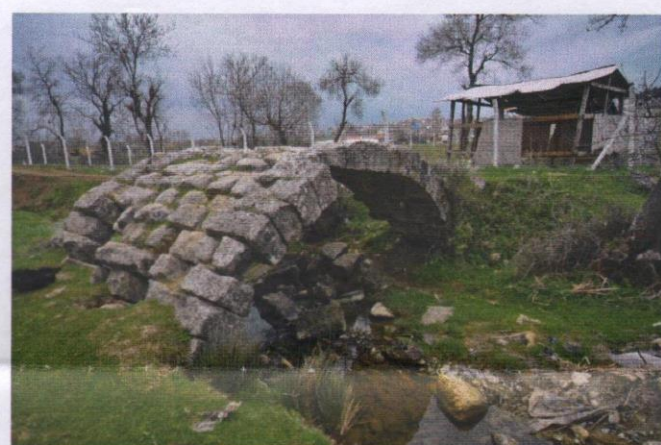
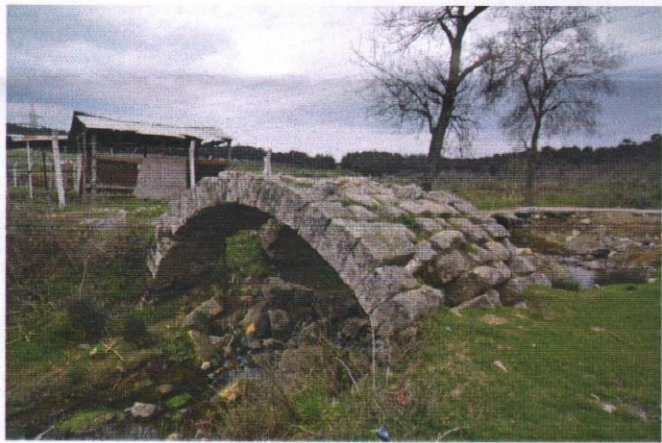
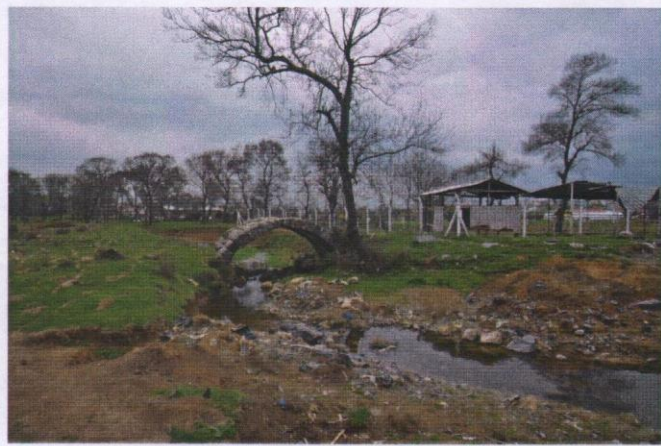
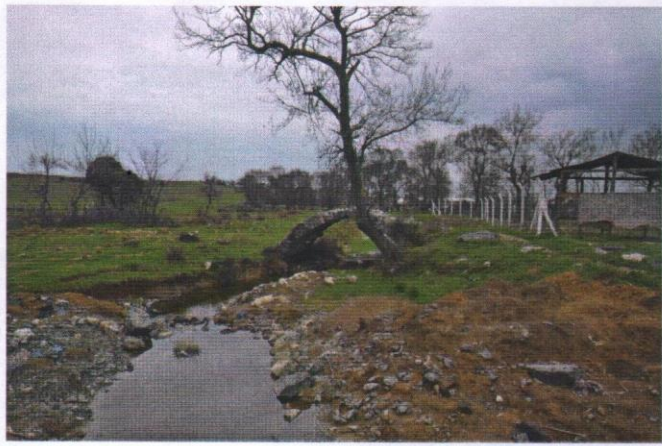

AM Z AU

ALV
[Handwritten signature]