

T.C.
KÜLTÜR VE TURİZM BAKANLIĞI
ESKİŞEHİR KÜLTÜR VARLIKLARINI KORUMA BÖLGE KURULU

KARAR

Toplantı Tarih ve no: 30.11.2017 - 255
Karar Tarih ve no : 30.11.2017 - 5862

Toplantı Yeri
ESKİŞEHİR

Afyonkarahisar İli, Sandıklı İlçesi, Ballık Köyü'nde tespit edilen Derince Mevkii Kaya Mekanları I.(Bir) Derece Arkeolojik Sit olarak tesciline ilişkin hazırlanan bilgi ve belgelerin değerlendirilmesinin istendiği Afyonkarahisar Valiliğinin (İl Kültür ve Turizm Müdürlüğü) 09.05.2017 tarih ve 1874 sayılı yazısı ve eki 12.04.2017 tarihli Müze Müdürlüğü uzman raporu, konuyla ilgili faaliyeti etkilenen kurum ve kuruluşların görüşlerinin iletildiği yazılar; Enerji ve Tabii Kaynaklar Bakanlığının (Maden İşleri Genel Müdürlüğü) 10.10.2017 tarih E.436670 sayılı yazısı, 28.11.2017 tarih ve 9970 sayılı dosya inceleme raporu okundu, tescil fişi, koordinatlı sit sınırı paftası, sit sınırlarının aktarıldığı kadastral paftası, fotoğrafları ve dosyası incelendi, yapılan görüşmeler sonucunda;

Afyonkarahisar İli, Sandıklı İlçesi, Ballık Köyü'nde tespit edilen ve 2863 sayılı Kanun'un 6. Maddesi kapsamında korunması gerekli kültür varlıklarından olan alanın "Derince Mevkii Kaya Mekanları" adıyla I. (Bir) Derece Arkeolojik Sit olarak tesciline; hazırlanan tescil fişi ve sit sınırlarının aktarıldığı koordinatlı kadastral paftanın uygun olduğuna; söz konusu alanda Kültür Varlıklarını Koruma Yüksek Kurulu'nun Arkeolojik Sitler, Koruma ve Kullanma Koşulları'na ilişkin 05.11.1999 tarih ve 658 sayılı İlke Kararı'nın ilgili hükümlerin geçerli olduğuna, bu hükümlerin geçiş dönemi koruma esasları ve kullanma koşulları olarak belirlenmesine, alanda gerekli güvenlik önlemlerinin artırılmasına ve Kurulumuzdan izinsiz herhangi bir fiziki ve inşai müdahalede bulunulmamasına karar verildi.

İLİ: AFYONKARAHİSAR
İLÇESİ: SANDIKLI
MAHALLESİ: Ballık
PARTE: 6
ADA:
PARSEL:

DERİNCE MEVKİİ KAYA MEKANLARI

●●●●●● I. (Bir) Derece Arkeolojik Sit Sınırı

AFYONKARAHİSAR İLİ
SANDIKLI İLÇESİ BALLIK MAHALLESİ
DERİNCE MEVKİİ KAYA MEKANLARI
I. (BİR) DERECE ARKEOLOJİK SİTİ

●●●●●● I. (Bir) Derece Arkeolojik Sit Sınırı

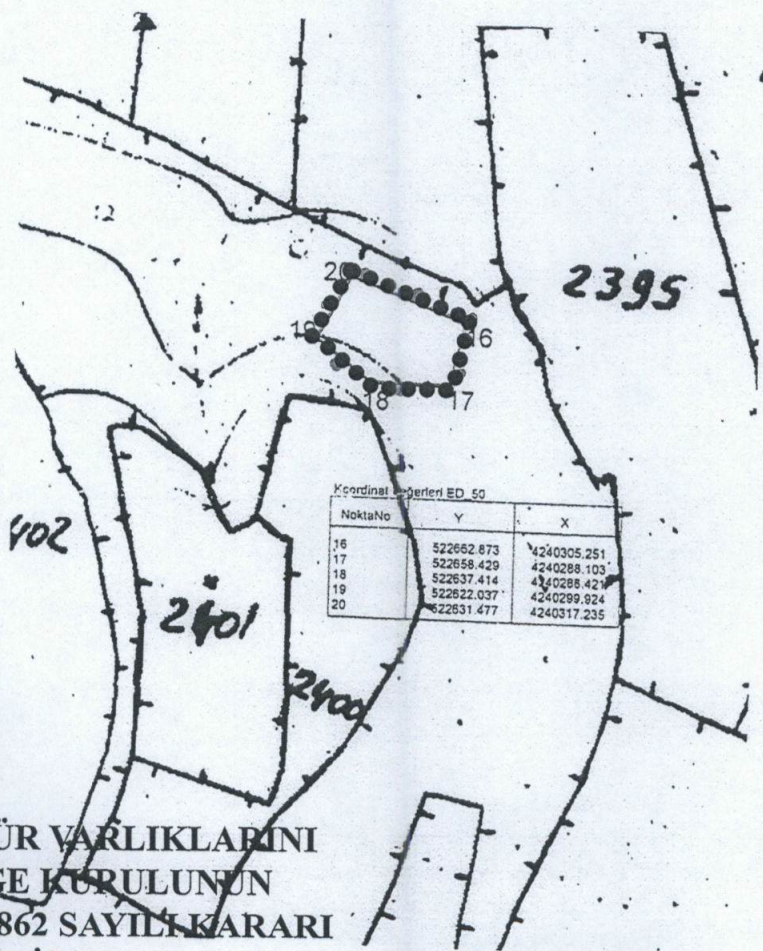

ESKİŞEHİR KÜLTÜR VARLIKLARINI
KORUMA BÖLGE KURULUNUN
30.11.2017 TARİH, 5862 SAYILI KARARI
EKİDİR.

ASLIĞIBİDİR





Mehmet Süleyman EKŞİ
Bölge Kurulu Müdürü

Cemil DUMANLIOĞLU
Arkeolog

Tarafından hazırlanmıştır.
Nezdet ARSLAN
Kad. Tek.

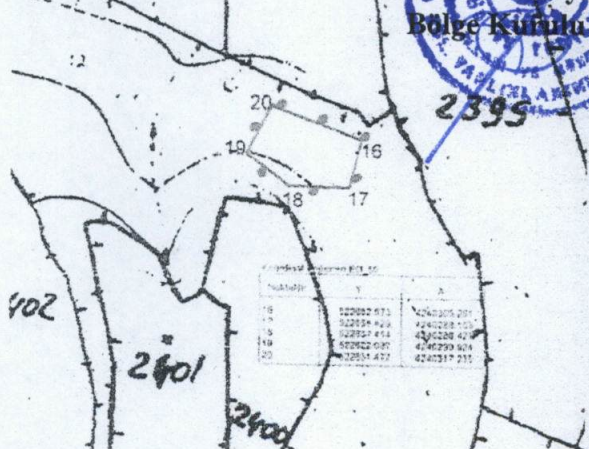
Bilal AYNUR
Diğ. Tek. Hiz. Pers.
Sanat Tarihçi

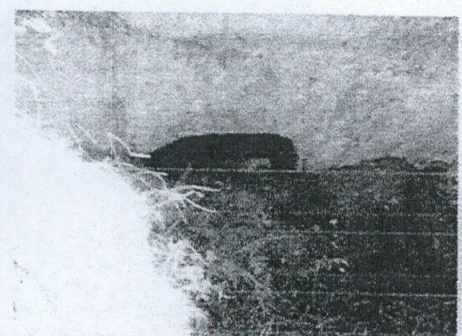
Gürül TALİ
Arkeolog

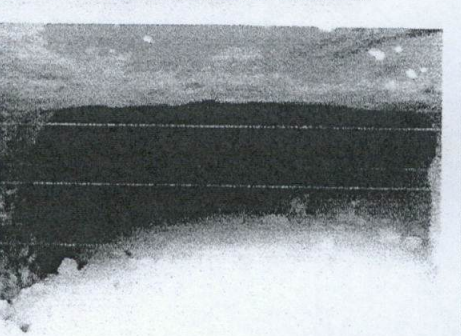
AVRUPA KONSEYİ	DOĞAL VE KÜLTÜREL VARLIKLARI KORUMA ENVANTERİ D.K.V.K.E.	SİT	ENVANTER No.																											
TÜRKİYE	KÜLTÜR VARLIKLARI VE MÜZELER GENEL MÜDÜRLÜĞÜ		HARİTA NO:																											
İLİ: AFYONKARAHİSAR	İLÇE: SANDIKLI	MAHALLE,KÖY: BALLIK KÖYÜ, DERİNCE MEVKİİ	PAFTA: 6 ADA: - PARSEL: Tapulama Harici																											
ADI: DERİNCE MEVKİİ KAYA MEKANLARI																														
GENEL TANIM: Afyonkarahisar İli, Sandıklı İlçesi, Ballık Köyü, Derince Mevkii'nde, köy yerleşiminin 2km kadar doğusunda, Ballık Örmekuyu Köy yolunun güney bitişiğindeki alçak tepenin kuzeye bakan yamacında kirs anakayacın oyulması ile oluşturulan kaya mekanlarıdır. Yamaçtaki merkezi, kare formu bir oyuntunun doğu ve güney kesitinde açılan kapı açıklığı ile girilen mekanların içi büyük oranda akıntı toprak ile dolduğu için içerisine girilememektedir. Mekanları tarihlemeye yardımcı bir bulguya rastlanmamış olmakla birlikte, Doğu Roma Dönemi'nde kirse oyulu mekanların yaygın olarak kullanılmasından yola çıkılarak Doğu Roma Dönemi'nde kullanım gördüğü değerlendirilebilir.																														
ŞİMDİKİ TEHLİKELER: Doğal tahribatlar.																														
ŞİMDİKİ DURUMU: Zamanla yamaçtan aşağı inen akıntı toprak mekanların içini doldurmuştur.																														
SİT POTANSİYELİ: Arkeolojik Sit (Doğu Roma Dönemi)		KORUMA DERECESESİ: I.(Bir) Derece Arkeolojik Sit																												
ŞİMDİKİ KORUMA: Korumasız		HAZIRLAYANLAR 12.04.2017 Cemil DUMANLIOĞLU Arkeolog Bilal AYNUR DTHP (Sanat Tarihçisi)																												
VERİLEN KORUMA: Yerel yönetimlerce korunması.		KONTROL EDEN: 12.04.2017 Mevlüt ÜYÜMEZ Müze Müdürü																												
YAYIN DİZİNİ:-- ESKİŞEHİR KÜLTÜR VARLIKLARINI KORUMA BÖLGE KURULUNUN 30.11.2017 TARİH, 5862 SAYILI KARARI		KURUL ONAYI:																												
GÖZLEMLER: EKİDİR.		REVİZYON:																												
HARİTA VE FOTOĞRAFLAR:																														
 <table border="1"> <thead> <tr> <th>No</th> <th>X</th> <th>Y</th> </tr> </thead> <tbody> <tr> <td>19</td> <td>422852.473</td> <td>4240205.201</td> </tr> <tr> <td>18</td> <td>422852.473</td> <td>4240205.201</td> </tr> <tr> <td>17</td> <td>422852.473</td> <td>4240205.201</td> </tr> <tr> <td>16</td> <td>422852.473</td> <td>4240205.201</td> </tr> <tr> <td>15</td> <td>422852.473</td> <td>4240205.201</td> </tr> <tr> <td>14</td> <td>422852.473</td> <td>4240205.201</td> </tr> <tr> <td>13</td> <td>422852.473</td> <td>4240205.201</td> </tr> <tr> <td>12</td> <td>422852.473</td> <td>4240205.201</td> </tr> </tbody> </table>		No	X	Y	19	422852.473	4240205.201	18	422852.473	4240205.201	17	422852.473	4240205.201	16	422852.473	4240205.201	15	422852.473	4240205.201	14	422852.473	4240205.201	13	422852.473	4240205.201	12	422852.473	4240205.201		
No	X	Y																												
19	422852.473	4240205.201																												
18	422852.473	4240205.201																												
17	422852.473	4240205.201																												
16	422852.473	4240205.201																												
15	422852.473	4240205.201																												
14	422852.473	4240205.201																												
13	422852.473	4240205.201																												
12	422852.473	4240205.201																												
																														
																														

AFYONKARAHİSAR İLİ, SANDIKLI İLÇESİ, BALLIK MAHALLESİ, DERİNCE MEVKİİ KAYA MEKANLARI I.(BİR)DERECE ARKEOLOJİK SİT ALANINDA KALAN PARSELLERİN LİSTESİ			
İLÇE/KÖY	ADA	PARSEL	BEYANLAR HANESİNE YAZILACAK ŞERH
			"Tamamı I.(Bir) Derece Arkeolojik Sit alanında kalmaktadır"
Afyonkarahisar İli, Sandıklı İlçesi, Ballık Mahallesi	0	T.H. ALAN	"Tamamı I.(Bir) Derece Arkeolojik Sit alanında kalmaktadır"

Tamamı Tescil Harici Alan içerisinde kalmaktadır.

GURMETALİ
Arkeolojik