

T.C.
KÜLTÜR VE TURİZM BAKANLIĞI
ESKİŞEHİR KÜLTÜR VARLIKLARINI KORUMA BÖLGE KURULU

KARAR

Toplantı Tarih ve no: 30.11.2017 - 255
Karar Tarih ve no : 30.11.2017 - 5868

Toplantı Yeri
ESKİŞEHİR

Afyonkarahisar İli, İhsaniye İlçesi, Döğer Beldesinde tespit edilen Alasma Kaya Mekanlarının tescili ve öneri I. (Bir) Derece Arkeolojik Sit sınırlarına ilişkin hazırlanan bilgi ve belgelerin değerlendirilmesi konusunda faaliyeti etkilenen kurum görüşlerinin iletilmesi istemine ilişkin Kurul Müdürlüğünün 21.07.2017 tarih, 3333 sayılı yazısı, faaliyeti etkilenen kurum görüşlerinin iletildiği yazılar, Afyonkarahisar Kadastro Müdürlüğünün 27.09.2017 tarih, 2116501 sayılı yazısı; 28.11.2017 tarih, 9956 sayılı dosya inceleme raporu okundu, tescil fişi, koordinatlı sit sınırları krokisi, koordinatların aktarıldığı kadastral krokisi, fotoğrafları ve dosyası incelendi, yapılan görüşmeler sonucunda;

Afyonkarahisar İli, İhsaniye İlçesi, Döğer Beldesinde tespit edilen Alasma Kaya Mekanlarının, 2863 sayılı Kanun kapsamında I. (Bir) Derece Arkeolojik Sit olarak tesciline; hazırlanan tescil fişi, koordinatlı sit sınırı krokisi ve sit sınırlarının aktarıldığı kadastral krokinin uygun olduğuna; söz konusu alanda Kültür Varlıklarını Koruma Yüksek Kurulu'nun Arkeolojik Sitler, Koruma ve Kullanma Koşulları'na ilişkin yürürlükteki İlke Kararı'nda yer alan I. (Bir) Derece Arkeolojik Sitlerle ilgili hükümlerin geçerli olduğuna ve bu hükümlerin geçiş dönemi koruma esasları ve kullanma koşulları olarak belirlenmesine; sit sınırları içerisinde kaçak kazılara karşı güvenlik önlemlerinin ilgili kurumlarca alınmasına ve Kurulumuzdan izinsiz herhangi bir fiziki ve inşai müdahalede bulunulmamasına karar verildi.

AFYONKARAHİSAR İLİ
İHSANIYE İLÇESİ DÖĞER BELDESİ
ALASMA KAYA MEKANLARI
I. (BİR) DERECE ARKEOLOJİK SİTİ

..... I. (Bir) Derece Arkeolojik Sit Sınırı

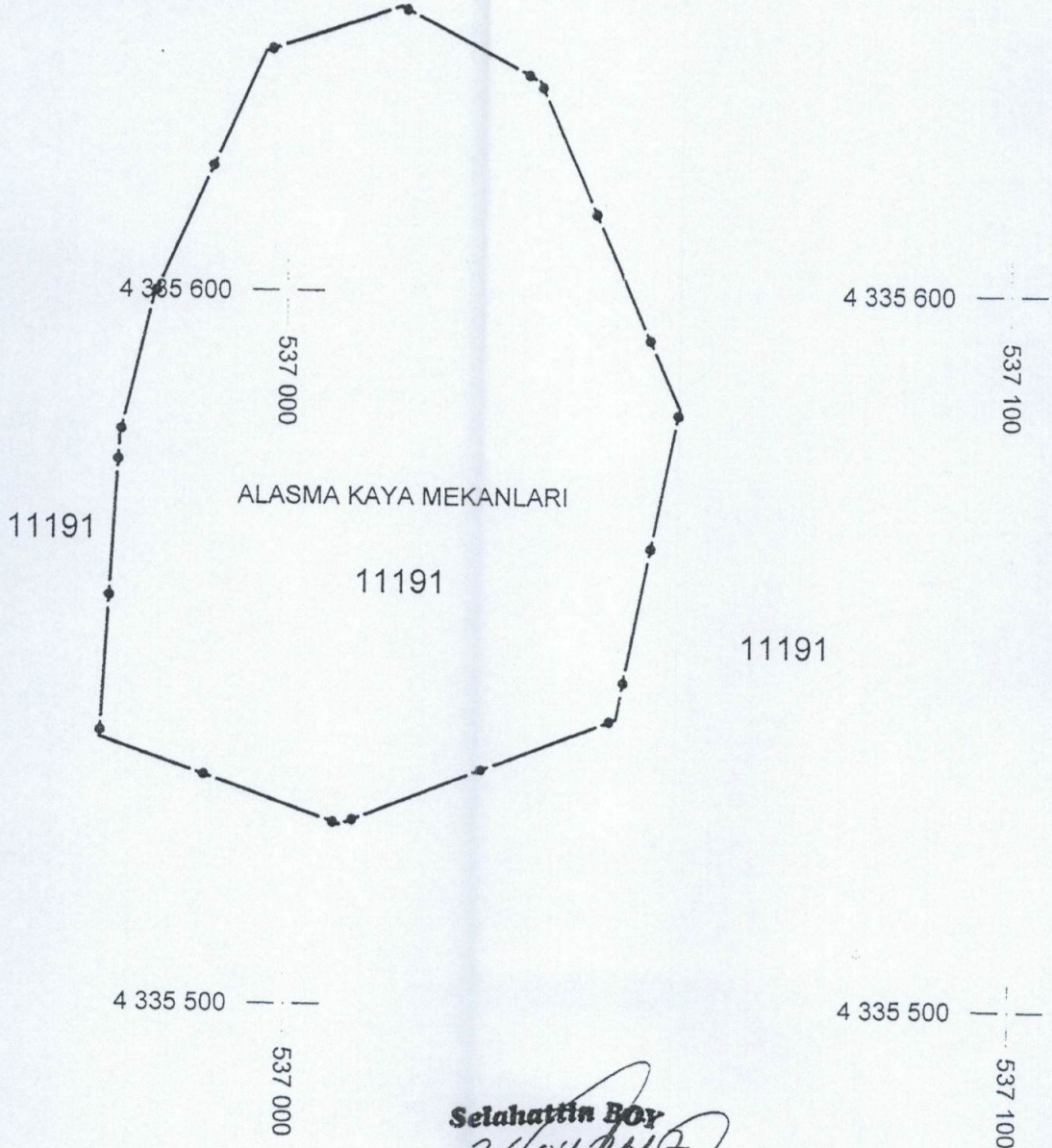

Selahattin Boy

2604/2017

ESKİŞEHİR KÜLTÜR VARLIKLARINI
KORUMA BÖLGE KURULU'NUN
30.11.2017 TARİH, 5868 SAYILI KARARI
EKİDİR.

ASLI GİBİDİR.

Mehmet Süleyman EKŞİ
Bölge Kurulu Müdürü

KOORDINATLI ARKEOLOJİK SİT SINIRI KROKİSİ

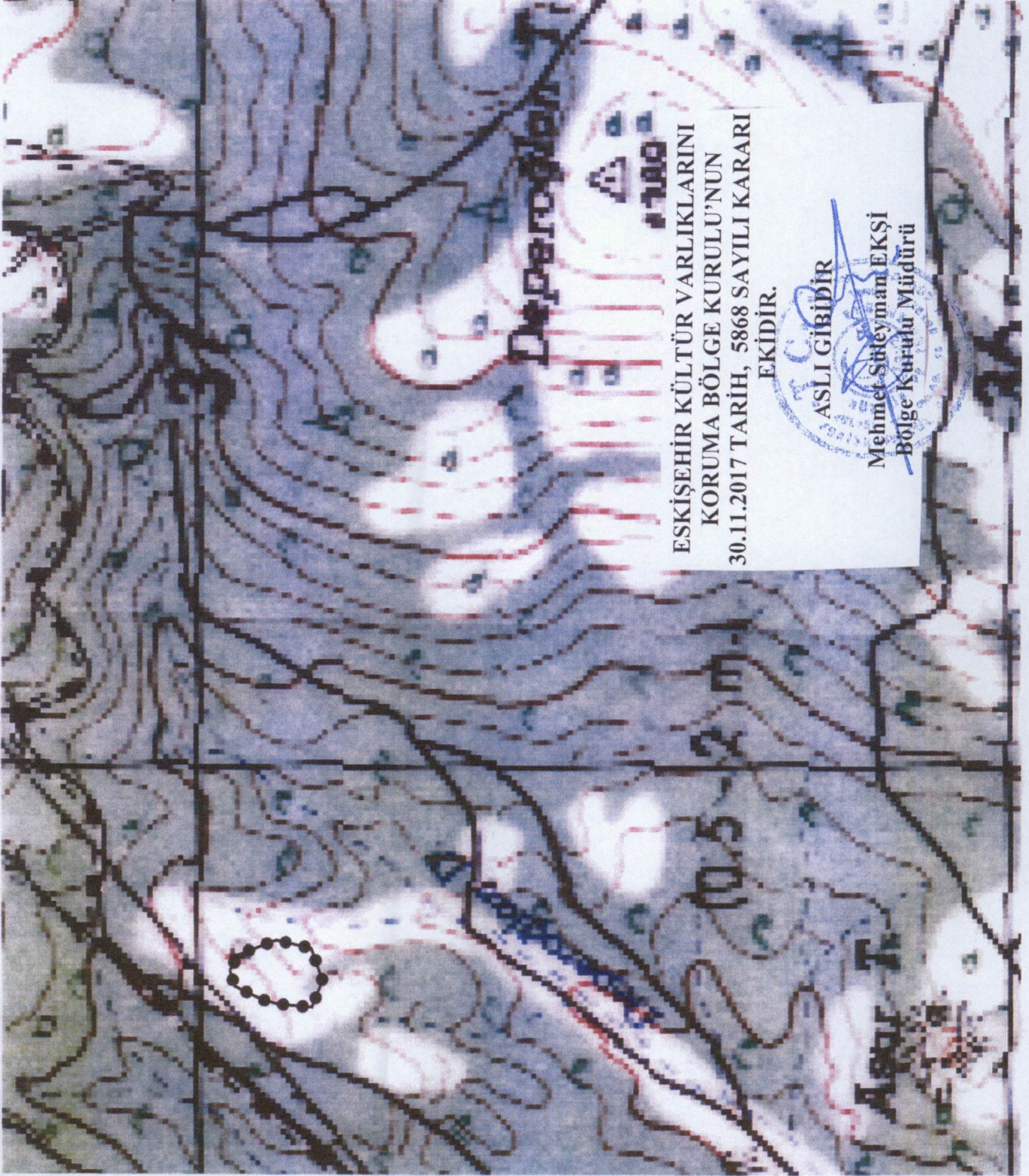

İl	: Afyonkarahisar
İlçe	: İhsaniye
Belde	: Döğür
Pafta	: J24-C2
Adı	: Alasma Kaya Mekanları
Tür/Derece	: I.(Bir) Der. Arkeolojik Sit
Projeksiyon	: UTM 6 Derece
Datum	: ED50
Dom	: 33
Ölçek	: 1/Kroki
●●●●●	: I. (Bir) Derece Ark. Sit Sınırı
I.(Bir) Derece Sit Sınırı Koordinat Listesi	
Nokta No	Y X
1	277795.174 4336911.533
2	277785.101 4336888.414
3	277777.076 4336957.497
4	277758.252 4336988.307
5	277746.687 4336854.477
6	277739.368 4336962.521
7	277722.947 4336928.952
8	277717.732 4336909.637
9	277713.859 4336867.511

HAZIRLAYANLAR
Ziya HURMA
Harita Mühendisi

Enur YILDIRIM
Arkeolog

MURAT ZORLU
Şehir Plancısı

AVRUPA KONSEYİ	KÜLTÜREL VARLIKLARI KORUMA ENVANTERİ K.V.K.E		SİT	ENVANTER NO:	
TÜRKİYE	ESKİŞEHİR KÜLTÜR VARLIKLARINI KORUMA BÖLGE KURULU			HARİTA NO:	
İli: Afyonkarahisar	İlçesi: İhsaniye	Mahalle veya Köyü: Döğer Beldesi	Pafta:	Ada:	Parsel: 11191
Adı:	Alasma Kaya Mekanları				
GENEL TANIM: Afyonkarahisar İli, İhsaniye İlçesi, Döğer Beldesinde, Döğer belde merkezinin yaklaşık 3500 metre kuzeydoğusunda, tescilli Döğer Kayalıklarının ykl. 1300 metre, Asar Kayalıklarının ykl. 850 metre kuzeyinde, kuru dere yatağına inen yamaçta yer almaktadır. Bölgede bol miktarda görünen tuf kayalıklar (peribacaları oluşumları) üzerinde oluşturulduğu görülmekte olup içerisine girilememiştir. Tespit edilebildiği kadarıyla, kayalıklarda zamana bağlı aşınma ve yıpranmalar gözlenmektedir.					
Koruma Şimdiki Tehlikeler: Doğal nedenlere bağlı aşınmalar ve insan eliyle tahribata karşı korumasız.					
Şimdiki Durum:	ESKİŞEHİR KÜLTÜR VARLIKLARINI KORUMA BÖLGE KURULU'NUN 30.11.2017 TARİH, 5868 SAYILI KARARI EKİDİR.		Koruma Derecesi: I. (Bir) Derece Arkeolojik Sit		
Sit Potansiyeli:	ASLI GİBİDİR Mehmet Süleyman EKŞİ Bölge Kurulu Müdürü		HAZIRLAYANLAR : TARİH: 28.11.2017 Onur YILDIRIM Arkeolog Kaan KIRÇIN Arkeolog		
Şimdiki Koruma:	Önerilen Koruma: Kolluk kuvvetlerince gerekli kontrollerin yapılması.		KONTROL EDEN: TARİH : 28.11.2017 Mehmet Süleyman EKŞİ Bölge Kurulu Müdürü		
Yayın Dizisi: -	REVİZYON:		GEEAYK ONAYI:		
Gözlemler:	Kurul İsmi:				
	Kurul Karar Tarihi:				
	Kurul Karar No:				

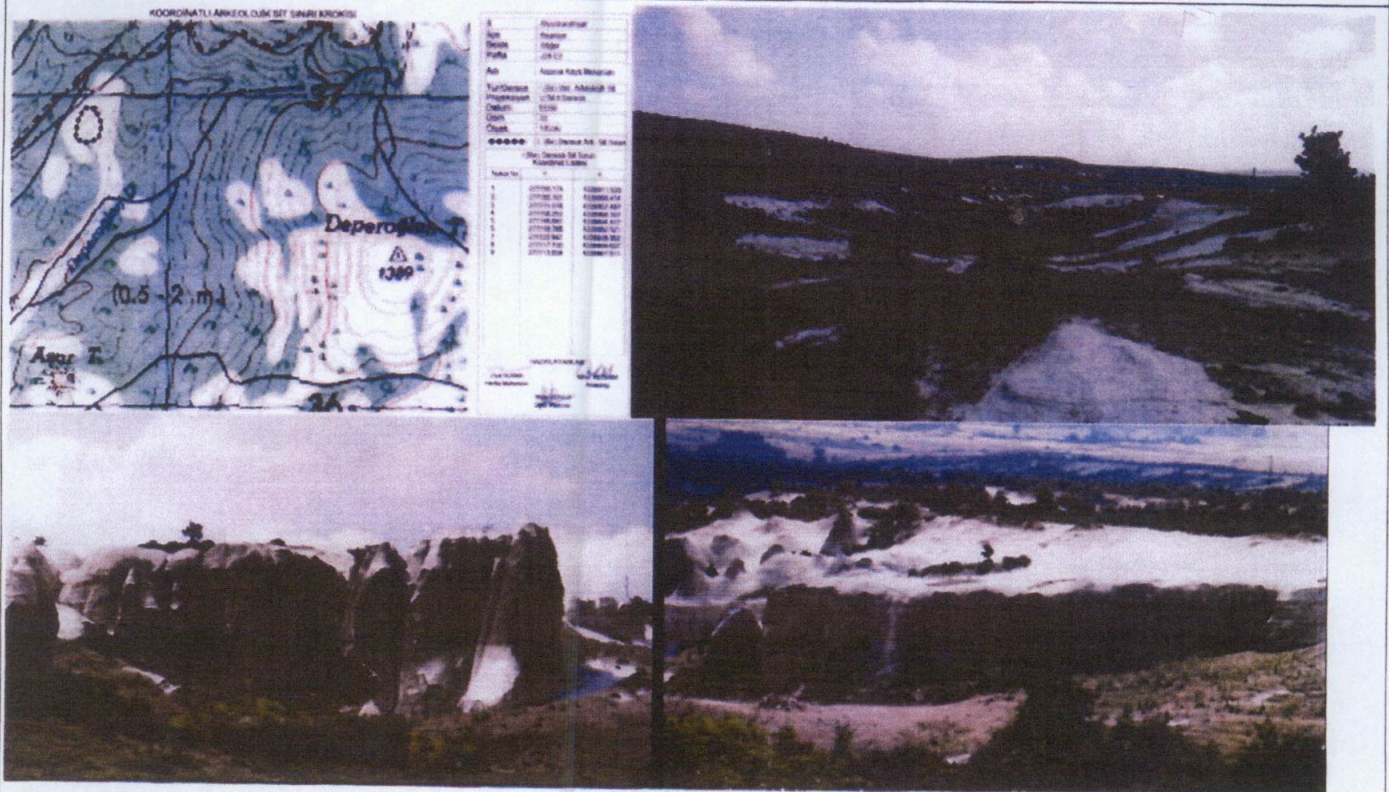

AFYONKARAHISAR İLİ, İHSANİYE İLÇESİ, DÖĞER BELDESİ,
ALASMA KAYA MEKANLARI
I. (BİR) DERECE ARKEOLOJİK SİT ALANINDA KALAN PARSELLERİN LİSTESİ

İLÇE/BELDE	ADA	PARSEL	BEYANLAR HANESİNE YAZILACAK ŞERH
İhsaniye/Döğer		11191	"Bir Bölümü I. (Bir) Derece Arkeolojik Sit alanında kalmaktadır"