

T.C.
KÜLTÜR VE TURİZM BAKANLIĞI
ESKİŞEHİR KÜLTÜR VARLIKLARINI KORUMA BÖLGE KURULU

KARAR

Toplantı Tarih ve no: 21.12.2017 - 257
Karar Tarih ve no : 21.12.2017 - 5940

Toplantı Yeri
ESKİŞEHİR

Afyonkarahisar İli, İncehisar İlçesi'nde tespit edilen Tekeler Mevkii Yamaç Yerleşimi ve Nekropolü'nün tesciline esas hazırlanan bilgi ve belgelerin değerlendirilmesi istemine ilişkin Eskişehir Kültür Varlıklarını Koruma Bölge Kurulu Müdürlüğü uzmanlarının 16.05.2017 tarihli raporu ve ekleri, ilgili kurum görüşlerinin iletildiği yazılar, Afyonkarahisar Valiliğinin (Kadastro Müdürlüğü) 17.10.2017 tarih ve E.2292524 sayılı yazısı ve eki, Enerji ve Tabii Kaynaklar Bakanlığının (Maden İşleri genel Müdürlüğü) 16.10.2017 tarih, 20913469-101.29.02-E.437673 sayılı yazısı, 14.12.2017 tarih, 10525 sayılı dosya inceleme raporu okundu, koordinatlı sit paftası, sit sınırlarının aktarıldığı kadastral paftası, tescil fişi, fotoğrafları ve dosyası incelendi, yapılan görüşmeler sonucunda;

Afyonkarahisar İli, İncehisar İlçesi'nde tespit edilen ve 2863 sayılı Kanun'un 6. Maddesi kapsamında korunması gerekli kültür varlıklarından olan alanın "Tekeler Mevkii Yamaç Yerleşimi ve Nekropolü" adıyla I.(Bir) Derece Arkeolojik Sit alanı olarak tesciline, hazırlanan tescil fişi, koordinatlı sit paftası ve sit sınırlarının aktarıldığı kadastral paftanın uygun olduğuna; söz konusu alanda Kültür Varlıklarını Koruma Yüksek Kurulu'nun Arkeolojik Sitler, Koruma ve Kullanma Koşulları'na ilişkin yürürlükteki İlke Kararı'nın ilgili hükümlerinin geçerli olduğuna ve bu hükümlerin geçiş dönemi koruma esasları ve kullanma koşulları olarak belirlenmesine, sit sınırları içerisinde gerekli güvenlik önlemlerinin artırılmasına ve Kurulumuzdan izinsiz herhangi bir fiziki ve inşai müdahalede bulunulmamasına karar verildi.

ESKİŞEHİR KÜLTÜR VARLIKLARINI
KORUMA BÖLGE KURULUNUN
21.12.2017 TARİH VE 1940 SAYILI KARARI
EKİDİR



ASLI GİBİDİR
Mehmet Selim EKSİ
BÖLGE KURULU BAŞKANI

**AFYONKARAHİSAR İLİ, İSCEHİSAR İLÇESİ, MERKEZ
TEKELER MEVKİİ YAMAÇ YERLEŞİMİ VE NEKROPOLÜ**

..... I. (BİR) DERECE ARKEOLOJİK SİT SINIRI

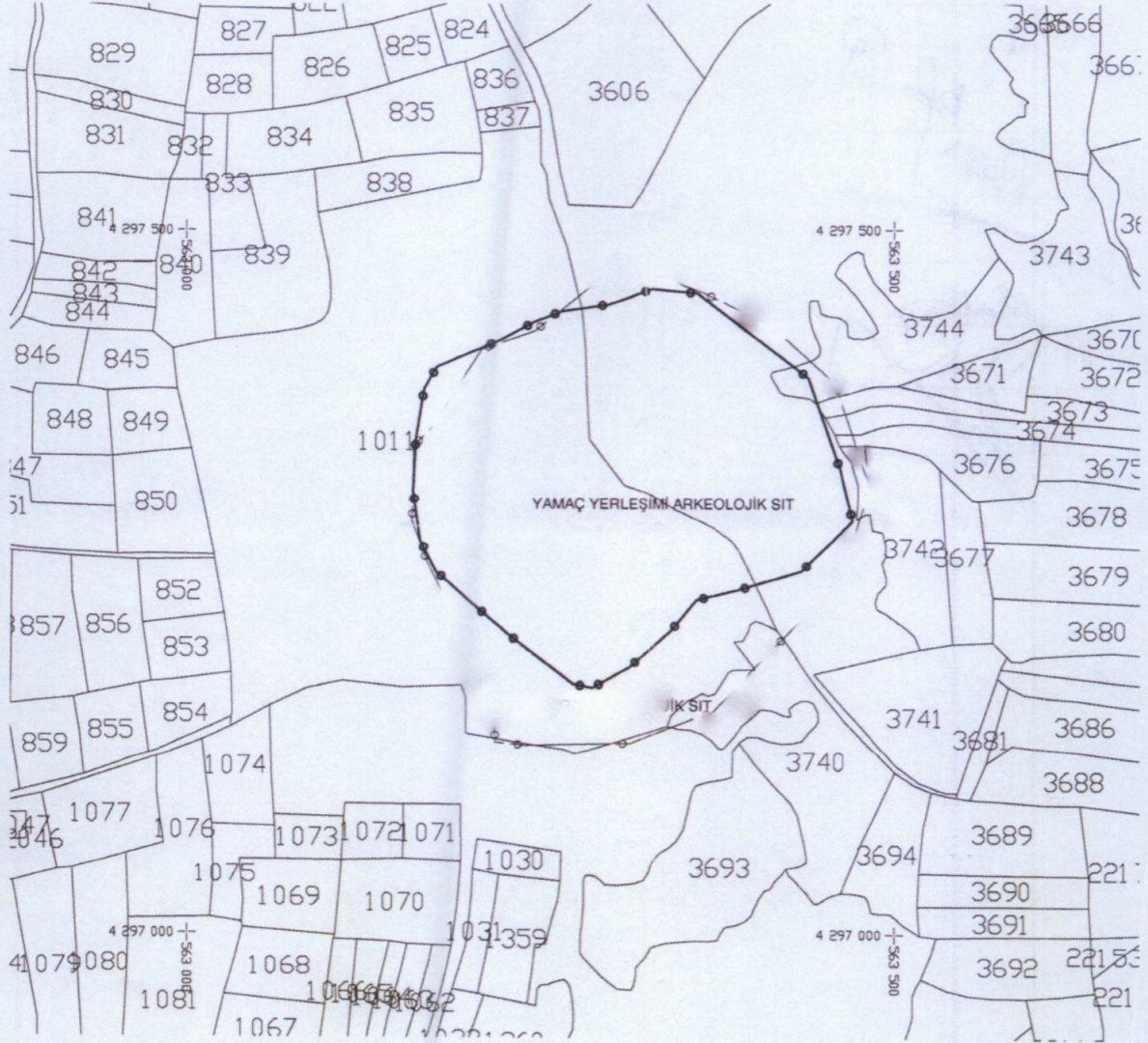

Selahattin BOY
Kadastro Teknikeri

Beyazıt DUMAN
Kontrol Mühendisi
17.10.2017

KOORDINATLI / KEOLOJİK SİT SINIRI KROKİSİ

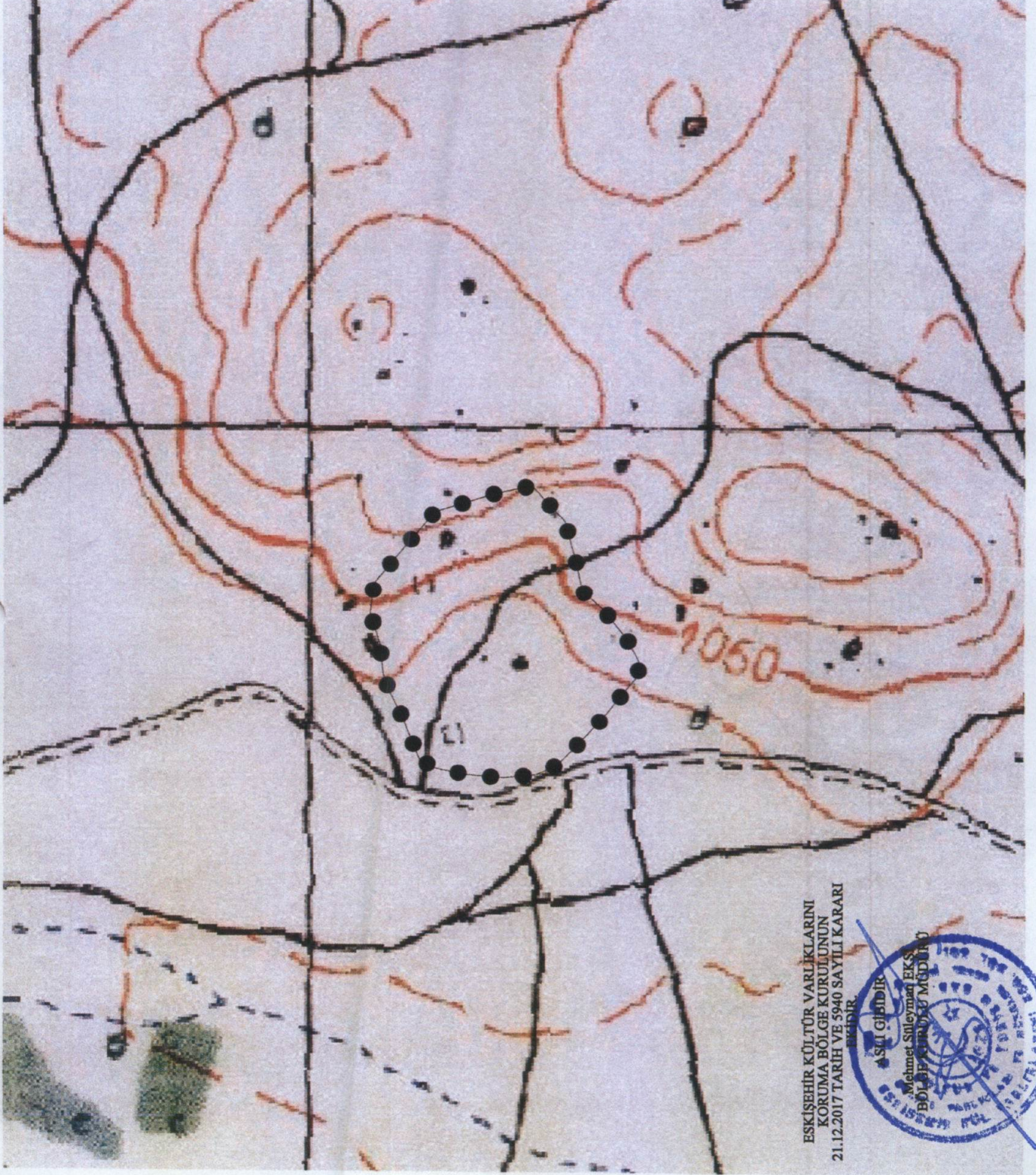

ESKİŞEHİR KÜLTÜR VARLIKLARINI
KORUMA BÖLGE KURULUNUN
21.12.2017 TARİH VE 5940 SAYILI KARARI
BİRİNCİ BÖLGE KURULU BAŞKANLIĞI



İl	Afyonkarahisar
İlçe	İscehisar
Köy	Merkez
Pafta	K25-A3
Adı	Tekeler Mevkii Yamaç Yerleşimi ve Nekropolü
Tür/Derece	I.(Bir) Der. Arkeolojik Sit
Projeksiyon	UTM 6 Derece
Datum	ED50
Dom	33
Ölçek	1/Kroki
•••••	I. (Bir) Derece Ark. Sit Sınırı

TEKELER MEVKİİ YAMAÇ YERLEŞİMİ VE
NEKROPOLÜ I. (BİR) DERECE ARKEOLOJİK SİTİ
KOORDİNAT LİSTESİ

Nokta No	Y	X
1	302802.772	4297937.251
2	302835.004	4297933.152
3	302810.982	4297869.607
4	302931.259	4297804.898
5	302938.781	4297768.299
6	302901.367	4297733.764
7	302856.474	4297721.829
8	302826.944	4297715.657
9	302807.554	4297693.706
10	302777.695	4297669.380
11	302751.294	4297655.378
12	302692.565	4297695.489
13	302737.716	4297658.541
14	302670.960	4297715.212
15	302642.870	4297741.705
16	302632.403	4297763.695
17	302628.688	4297798.626
18	302628.700	4297799.876
19	302631.932	4297836.622
20	302638.811	4297870.598
21	302648.762	4297886.042
22	302682.396	4297903.301
23	302718.406	4297916.072
24	302738.246	4297923.363
25	302772.198	4297927.245

AVRUPA KONSEYİ	KÜLTÜREL VARLIKLARI KORUMA ENVANTERİ K.V.K.E		SİT	ENVANTER NO:
TÜRKİYE	ESKİŞEHİR KÜLTÜR VARLIKLARINI KORUMA BÖLGE KURULU			HARİTA NO:
İli: Afyonkarahisar	İlçesi: İscehisar	Mahalle veya Köyü: Merkez	Pafta:	Ada: Parsel:
Adı:	Tekeler Mevkii Yamaç Yerleşimi ve Nekropolü			
GENEL TANIM: Afyonkarahisar İli, İscehisar İlçesi, Merkez sınırları içerisinde bir yamaç üzerinde Geç Dönem günlük kullanım seramik buluntusu ile mezar tuğlalarına rastlanmıştır. Ayrıca, in-situ durumda olmayan işli mermer mimari parçalar bulunmaktadır. Yapılan kaçak kazılar sonucu etrafa yayılmış kemik parçaları ve seramikler yoğunluktadır.				
Koruma Şimdiki Tehlikeler: Kaçak kazılara karşı korumasız.				
Şimdiki Durum:			Koruma Derecesi: I. (Bir) Derece Arkeolojik Sit	
Sit Potansiyeli:			HAZIRLAYANLAR : TARİH: 12.12.2017	
Şimdiki Koruma: Kaçak kazılara karşı korumasız.			Necdet BAYBOSTAN Arkeolog	
Önerilen Koruma: Kolluk kuvvetlerince gerekli güvenlik tedbirlerinin alınması.			Volkan İNAN Şehir Plancısı	
ESKİŞEHİR KÜLTÜR VARLIKLARINI KORUMA BÖLGE KURULUNUN 21.12.2017 TARİHİ VE 5940 SAYILI KARARI EKİDİR. ASLI GİBİDİR. Mehmet Süleyman EKŞİ BÖLGE KURULU MÜDÜRÜ			KONTROL EDEN: TARİH : 12.12.2017	
Yayın Dizisi: -			Mehmet Süleyman EKŞİ Bölge Kurulu Müdürü	
Gözlemler:			KURUL KARARLARI:	
Kurul İsmi:			REVİZYON: GEEAYK ONAYI:	
Kurul Karar Tarihi:				
Kurul Karar No:				

KOORDİNATLI ARKEOLOJİK SİT SINIRI KROKİSİ



İ	Afyonkarahisar
İlçe	İscehisar
Pafta	KGS-AD
Adı	Tekeler Mevkii
Tür/Derece	I. (Bir) Derece Arkeolojik Sit
Projeksiyon	UTM 5. Derece
Datums	CGRS
Doim	02
Ölçüt	1/5000
*****	(1:500) Derece Ağı. Sit Sınırı



AFYONKARAHİSAR İLİ, İSCEHİSAR İLÇESİ, MERKEZ TEKELER MEVKİİ YAMAÇ YERLEŞİMİ VE NEKROPOLÜ I.(BİR) DERECE ARKEOLOJİK SİT ALANINDA KALAN PARSELLERİN LİSTESİ		
İLÇE/KÖY	PARSEL	BEYANLAR HANESİNE YAZILACAK ŞERH
"Bir Bölümü I.(Bir) Derece Arkeolojik Sit alanında kalmaktadır"		
Afyonkarahisar İli, İscehisar İlçesi, Merkez	1011	"Bir Bölümü I.(Bir) Derece Arkeolojik Sit alanında kalmaktadır"
Afyonkarahisar İli, İscehisar İlçesi, Merkez	3744	"Bir Bölümü I.(Bir) Derece Arkeolojik Sit alanında kalmaktadır"