

T.C.
KÜLTÜR VE TURİZM BAKANLIĞI
Kayseri Kültür Varlıklarını Koruma Bölge Kurulu

KARAR

Toplantı no ve tarih: 200 - 09.02.2018
Karar no ve tarih : 3123 - 09.02.2018

Toplantı Yeri
KAYSERİ

Yozgat ili, Sarıkaya ilçesi, Konurlu Köyü, 102 ada, 1 ve 2 parselleri ile Köprücek Köyü, 121 ada, 46,47,48,49 ve 96 numaralı parseller üzerinde Yozgat Müze Müdürlüğü uzmanlarınca tespit edilen “Beştepe I. Grup Tümülüsleri (A, B, C, D)”nin 2863 sayılı Yasa kapsamında I. Derece Arkeolojik Sit Alanı olarak tescil edilmesi istemine ilişkin, Yozgat Müze Müdürlüğü’nün 22.11.2017 tarihli, 1547 sayılı yazısı ve eki, Yozgat Müze Müdürlüğü uzmanlarınca hazırlanan 21.11.2017 gün ve 2017/341 sayılı uzman raporu, konuya ilişkin Kayseri Valiliği, Çevre ve Şehircilik İl Müdürlüğü’nün 19.12.2017 gün ve E.12276 sayılı; Yozgat Valiliği İl Kültür ve Turizm Müdürlüğü, Müze Müdürlüğü’nün 26.12.2017 gün ve 1717 sayılı; Sarıkaya Kaymakamlığı Malmüdürlüğü’nün 26.12.2017 gün ve 729 sayılı; Yozgat Valiliği, Defterdarlık Milli Emlak Müdürlüğü’nün 29.12.2017 gün ve 8080 sayılı; Yozgat Valiliği, İl Gıda Tarım ve Hayvancılık Müdürlüğü’nün 29.12.2017 gün ve E.3353212 sayılı; Kültür ve Turizm Bakanlığı Yatırım ve İşletmeler Genel Müdürlüğü’nün 03.01.2018 gün ve E.3212 sayılı; Orman ve Su İşleri Bakanlığı IX. Bölge Müdürlüğü’nün 10.01.2018 gün ve 10240 sayılı; Orman ve Su İşleri Bakanlığı 12. Bölge Müdürlüğü’nün 16.01.2018 gün ve 38157 sayılı, kurum görüş yazıları okundu, Kayseri Kültür Varlıklarını Koruma Bölge Kurulu Müdürlüğü uzmanınca hazırlanan 01.02.2018 tarihli 66462 sayılı dosya inceleme raporu okundu, açıklamaları dinlendi, dosyasındaki bilgi ve belgeler incelendi, yapılan görüşmeler sonucunda;

Yozgat ili, Sarıkaya ilçesi, Konurlu Köyünde bulunan özel mülkiyete ait tapunun, 102 ada, 1 ve 2 numaralı parselleri ile Köprücek Köyünde bulunan mülkiyeti Hazineye ait tapunun, 121 ada, 46, 48, 49 numaralı parselleri ile Köprücek Köyü 121 ada, 47 ve 96 numaralı mera parselleri üzerinde bulunan “Beştepe I. Grup Tümülüsleri (A,B,C,D)”nin 2863 sayılı yasanın 6. maddesi kapsamına giren özellikler taşıması nedeniyle kararımız eki 1/2500 ölçekli kadastral haritada gösterildiği ve 1/25000 ölçekli harita üzerinde koordinatlandırıldıkları şekliyle I. Derece arkeolojik sit alanı olarak tescil edilmesine,

- Yozgat ili, Sarıkaya ilçesi, Konurlu Köyü, 102 ada, 1 ve 2 numaralı parselleri ile Köprücek Köyü, 121 ada, 46, 47, 48, 49 ve 96 numaralı parsellerin pafta, fen klasörü ve tapu kütüğü beyanlar hanesine “**bir kısmı I. Derece Arkeolojik sit alanıdır**” şerhlerinin Tapu ve Kadastro Müdürlüklerince verilmesine,

- Sit alanı için; Kültür ve Tabiat Varlıklarını Koruma Yüksek Kurulu’nun 05.11.1999 gün ve 658 sayılı ilke kararının I. derece arkeolojik sit alanlarına ilişkin 1. Maddesinde belirtilen Koruma ve Kullanma Koşullarının geçerli olduğuna,

- Can ve mal güvenliği tehlikesi arz eden kaçak kazı çukurlarının Adli Makamların uygun görmesi halinde Müze denetiminde yerel yönetimlerce kapatılmasına,

- Kaçak kazı yapmak suretiyle 2863 sayılı Yasaya muhalefet edenler hakkında yasal işlem başlatılmasına karar verildi.

ASLI GİBİDİR

AVRUPA KONSEYİ	DOĞAL VE KÜLTÜREL VARLIKLARI KORUMA ENVANTERİ	D.K.V.K.E	SİT	ENVANTER NO: 62
TÜRKİYE	KÜLTÜR VARLIKLARI VE MÜZELER GENEL MÜDÜRLÜĞÜ	HARİTA NO:		
İLİ: YOZGAT	İLÇESİ:SARIKAYA	MAHALLE / KÖY veya MEVKİL: Köprücek Köyü, Konurlu Köyü		
KADASTRO PAFTA:		ADA: 121/102	PARSELLER: 46,47,48,49 ve 96 / 1,2	
ADI:BEŞTEPE TÜMÜLSÜLERİ I.GRUP(A,B,C,D)				
<p>GENEL TANIM: Tümülüs A: Yozgat İli, Sarıkaya İlçesi, Konurlu Köyü, 102 ada, 1 parsel içerisinde yer alan tümülüs Konurlu Köyünün kuş uçuşu yaklaşık olarak 2.1 km kuzeybatısında yer alır. Büyük oranda tahrip edilen tümülüsün mezar odasına ulaşıp ulaşılmadığı anlaşılamamıştır. Yayvan bir görünüm arz eder. Tepe noktasında kapanmaya yüz tutmuş, tehlike arz etmeyen geçmiş dönemlerde yapılmış kaçak kazı çukuru vardır. Tümülüs B: Yozgat İli, Sarıkaya İlçesi, Konurlu Köyü, 102 ada, 1 parsel ile Köprücek Köyü 121 ada, 49 ve 96 parseller içerisinde yer alan tümülüs Konurlu Köyünün kuş uçuşu yaklaşık olarak 2.2 km kuzeybatısında, Köprücek Köyünün ise 1.5 km güneyine yer alır.. Çevreye hakim bir konumdadır. Birinci tümülüsün yaklaşık 200 metre kuzeyindedir.Yaklaşık 35 metre çapında olan tümülüsün tepe noktasında 7x7 m ebatlarında, yatay düzlemde 1 metre derinliğinde, tehlike arz etmeyen geçmiş dönemlere ait bir kaçak kazı çukuru vardır.Tümülüs C: Yozgat İli, Sarıkaya İlçesi, Konurlu Köyü, 102 ada, 2 parsel, Köprücek Köyü 121 ada 46,47 ve 48 parseller içerisinde yer alan tümülüs Konurlu Köyünün kuş uçuşu yaklaşık olarak 2.4 km kuzeybatısında, Köprücek Köyünün ise 1.6 km güneyinde yer alır. Yaklaşık 40 metre çapında olan tümülüsün etrafında tarım alanları vardır. Tümülüsün tepe noktasından güney yönde devam eden 7x2 metre ebatlarında 3 metre derinlikte, tehlike arz eden, geçmiş dönemlerde yapılmış bir kaçak kazı çukuru vardır. Ayrıca yakın dönemde yapıldığı sanılan ve tümülüsün batı eteklerinde 2x2x1 metre ebatlarında tehlike arz etmeyen başkaca bir kaçak kazı çukuru daha yer almaktadır. Yayvan bir görünüm arz eder.Tümülüs D:Yozgat İli, Sarıkaya İlçesi, Köprücek Köyü, 121 ada, 46 parsel içerisinde yer alan tümülüs Köprücek Köyünün kuş uçuşu yaklaşık olarak 1.6 km güneybatısında yer alır. Tarımsal faaliyetler neticesinde bir miktar yayvanlaşmıştır.</p>				
ŞİMDİKİ TEHLİKELER: Kaçak Kazılar		Kayseri Kültür Varlıklarının Koruma Bölge Kurulunun 09.02.2018 Gün ve 3123 Sayılı karar ekidir.		
ŞİMDİKİ DURUM:		KORUMA DEREJESİ: I. Derece Arkeolojik Sit.		
SİT POTANSİYELİ: I. Derece Arkeolojik Sit.		HAZIRLAYANLAR: Ömer YILMAZ Arkeolog Necip BECENE Arkeolog		
ŞİMDİKİ KORUMA:Korumasız.		KONTROL EDEN: Hasan K.ŞENYURT Müze Müdürü 21.11/2017		
ÖNERİLEN KORUMA:1/2500 ölçekli haritada işaretli olduğu şekliyle I.Derece Arkeolojik Sit Alanı olarak tescilli ve kolluk kuvvetlerince korunması.		K.K.V.K.B.K. KARARLARI No: 9.12.2018		
YAYIN DİZİSİ:		REVİZYON: K.K.V.K.B.K. ONAYI:/.../20..		
GÖZLEMLER:				

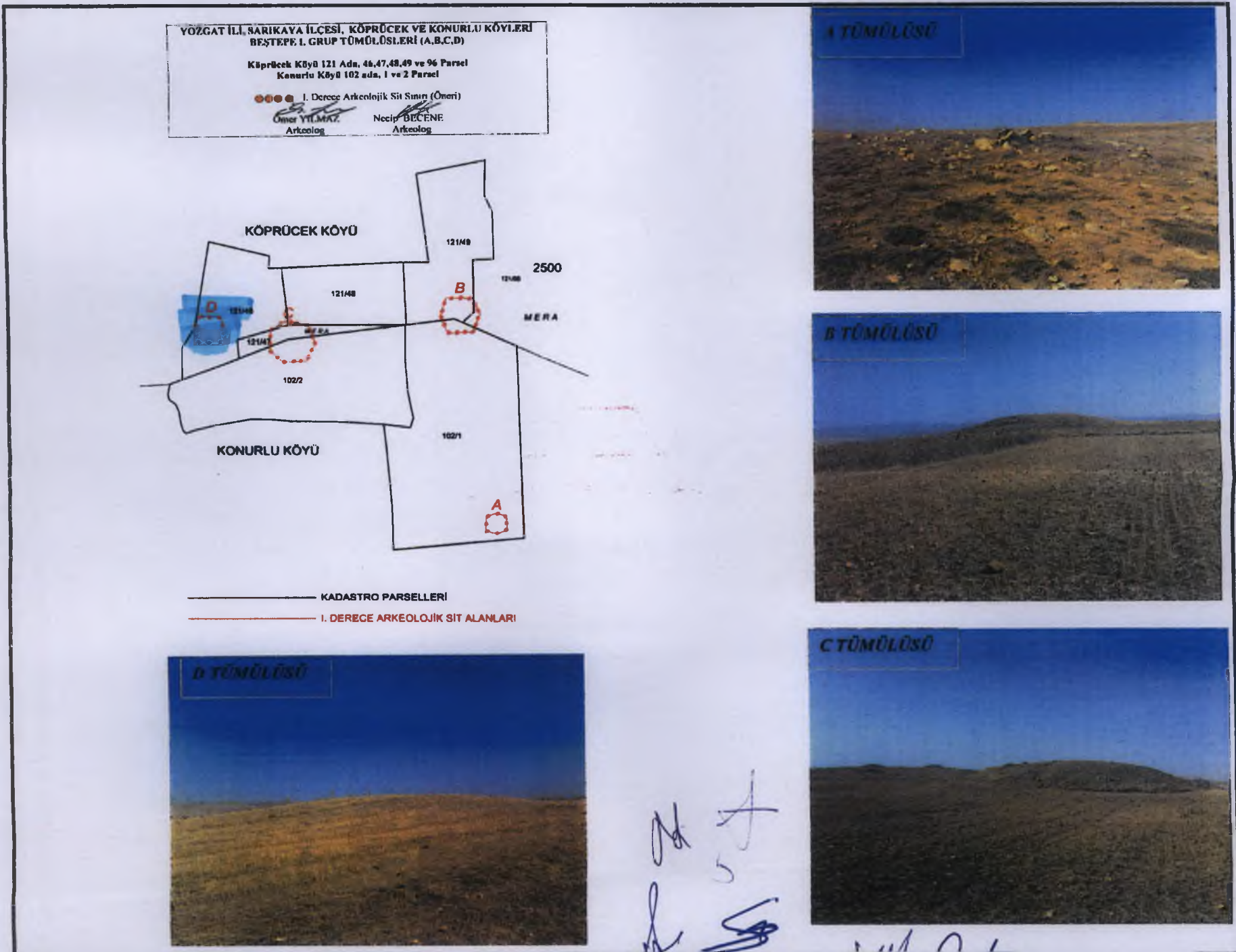

YOZGAT İLİ, SARIKAYA İLÇESİ, KÖPRÜCEK VE KONURLU KÖYLERİ
BEŞTEPE I. GRUP TÜMÜLÜSLERİ (A,B,C,D)

I. DERECE ARKEOLOJİK SİT ALANLARI

ED-50 KOORDİNATLAR

UTM 6 DERECELİK

UTM 3 DERECELİK

Nokta No	Y	X	Y2	X2
A1	708425.30	4372139.90	450344.62	4371244.78
A2	708414.30	4372135.20	450333.47	4371240.45
A3	708403.10	4372139.10	450322.41	4371244.72
A4	708403.80	4372155.10	450323.64	4371260.69
A5	708414.50	4372158.90	450334.46	4371264.13
A6	708424.80	4372155.00	450344.63	4371259.89
B1	708358.10	4372377.50	450285.38	4371484.46
B2	708364.10	4372397.80	450292.05	4371504.55
B3	708392.00	4372397.70	450319.93	4371503.52
B4	708399.00	4372380.10	450326.34	4371485.70
B5	708391.70	4372360.50	450318.39	4371466.36
B6	708365.80	4372359.20	450292.46	4371465.92
C1	708182.90	4372340.80	450109.07	4371453.62
C2	708183.60	4372362.00	450110.47	4371474.78
C3	708199.70	4372372.20	450126.90	4371484.44
C4	708222.30	4372367.80	450149.34	4371479.29
C5	708230.00	4372348.30	450156.39	4371459.55
C6	708220.60	4372330.00	450146.38	4371441.57
C7	708197.00	4372328.20	450122.74	4371440.56
D1	708105.90	4372365.80	450032.95	4371481.17
D2	708110.00	4372377.50	450037.44	4371492.72
D3	708132.60	4372377.00	450060.01	4371491.47
D4	708136.50	4372363.40	450063.45	4371477.75
D5	708132.30	4372349.50	450058.79	4371464.00
D6	708108.50	4372350.10	450035.03	4371465.39

YOZGAT İLİ, SARIKAYA İLÇESİ, KÖPRÜCEK VE KONURLU KÖYLERİ
BEŞTEPE I. GRUP TUMÜLÜSLERİ (A,B,C,D)

Köprücek Köyü 121 Ada, 46,47,48,49 ve 96 Parsel
Konurlu Köyü 102 ada, 1 ve 2 Parsel

●●●●● I. Derece Arkeolojik Sit Sınırı (Öneri)

Omer YILMAZ
Omer YILMAZ
Arkeolog

Necip BECENE
Necip BECENE
Arkeolog

Kayseri Kültür Varlıklarının
Koruma Bölge Kurulunun
09.02.2015 Gün ve 3123 Sayılı
karar ekidir.



KÖPRÜCEK KÖYÜ

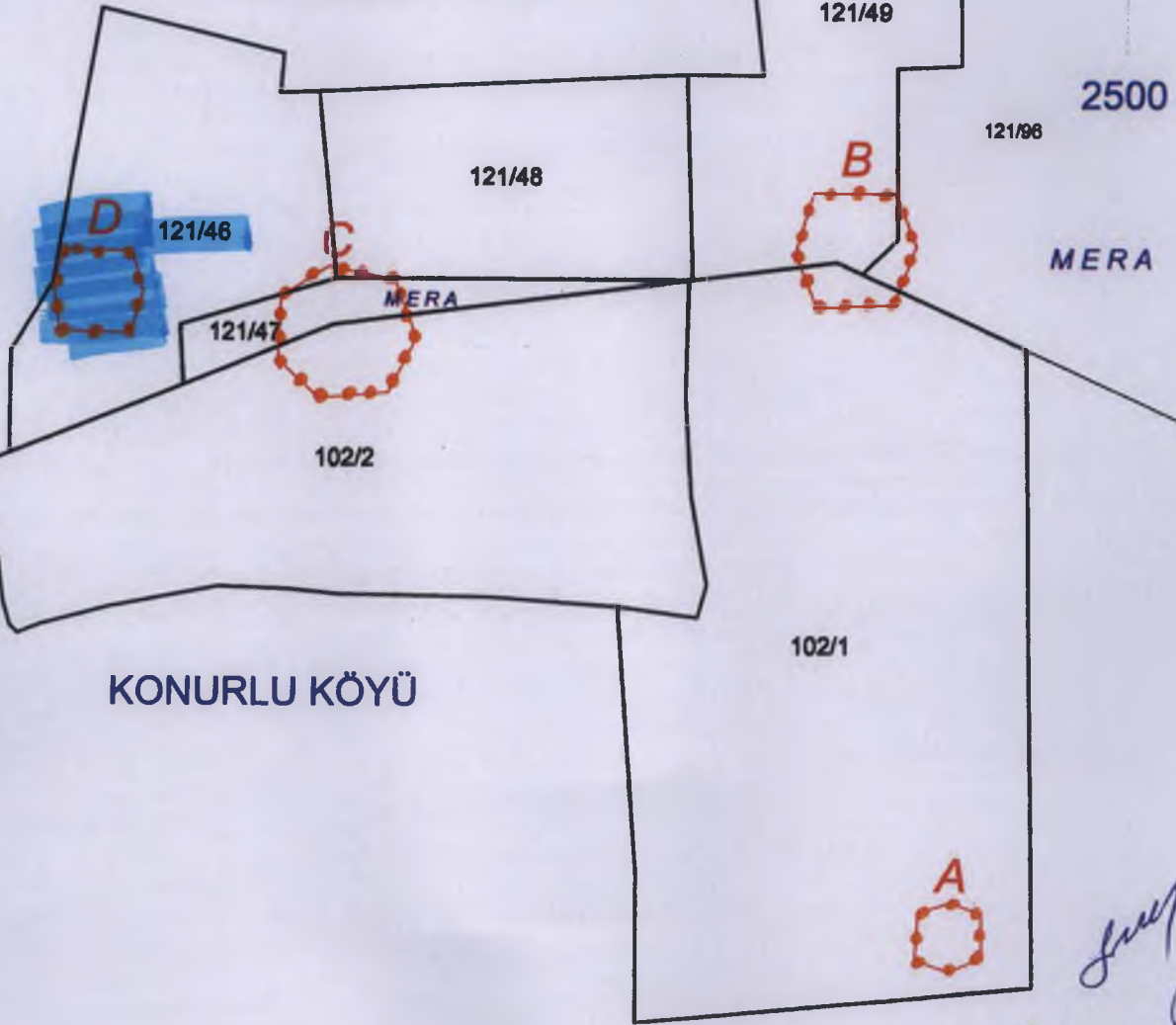

KONURLU KÖYÜ

— KADASTRO PARSELLERİ

— I. DERECE ARKEOLOJİK SİT ALANLARI

İsmail
Ad
4.1
Ad
Ad
Ad