

T.C.
KÜLTÜR VE TURİZM BAKANLIĞI
Kayseri Kültür Varlıklarını Koruma Bölge Kurulu

KARAR

Toplantı no ve tarih: 200- 09.02.2018

Karar no ve tarih : 3124-09.02.2018

Toplantı Yeri

KAYSERİ

Yozgat İli, Şefahtli İlçesi, Dedeli Köyünde bulunan Maliye Hazinesine ait tapunun 135 ada, 4 nolu parseli ile özel mülkiyete ait tapunun 135 ada, 1,2,3,5,6,10,11,12 nolu parseller ve Kaykılı Köyü sınırları içerisinde yer alan mülkiyeti Ziraat Bankası A.Ş. 'ye ait tapunun 119 ada, 11 ile özel mülkiyete ait 10 nolu parsellerin bir kısmını kapsayan Mülazım Höyüğü ile Dedeli Köyünde yer alan özel mülkiyete ait tapunun 137 ada, 11 nolu parselin bir kısmını kapsayan Izgınli Mevkii Nekropol ve Yerleşim Alanı'nın I. Derece Arkeolojik sit alanı olarak tescil edilmesi konusunun Kurulumuzda değerlendirilmesi istemine ilişkin Yozgat İl Kültür ve Turizm Müdürlüğü, Müze Müdürlüğü'nün 24.11.2017 tarih, 1561 sayılı yazısı, önerilen sit alanının taşınmaz kültür varlığı olarak tescile ilişkin Enerji ve Tabii Kaynaklar Bakanlığı, Maden İşleri Genel Müdürlüğü'nün 10.01.2018 tarih, E.401613; Kültür ve Turizm Bakanlığı, Yatırım ve İşletmeler Genel Müdürlüğü'nün 03.01.2018 tarih, E.3218; Orman ve Su İşleri Bakanlığı, IX. Bölge Müdürlüğü'nün, 10.01.2018 tarih, 10246; Kayseri Çevre ve Şehircilik İl Müdürlüğü'nün, 18.12.2017 tarih, E.12155; Yozgat İl Kültür ve Turizm Müdürlüğü, Müze Müdürlüğü 26.12.2017 tarih, 1713; Orman ve Su İşleri Bakanlığı, DSİ 12. Bölge Müdürlüğü'nün 16.01.2018 tarih, 38157; Yozgat İl Gıda Tarım ve Hayvancılık Müdürlüğü'nün 29.12.2017 tarih, E.3353212 sayılı kurum görüş yazıları, raportörün 08.02.2018 tarih ve 78429 sayılı dosya inceleme raporu okundu, açıklamaları dinlendi, dosyasındaki bilgi ve belgeler incelendi, yapılan görüşme sonucunda;

Yozgat İli, Şefahtli İlçesi, Dedeli Köyünde bulunan Maliye Hazinesine ait tapunun 135 ada, 4 nolu parseli ile özel mülkiyete ait tapunun 135 ada, 1,2,3,5,6,10,11,12 nolu parseller ve Kaykılı Köyü sınırları içerisinde yer alan mülkiyeti Ziraat Bankası A.Ş. 'ye ait tapunun 119 ada, 11 ile özel mülkiyete ait 10 nolu parsellerin bir kısmını kapsayan "*Mülazım Höyüğü*" ile Dedeli Köyünde yer alan özel mülkiyete ait tapunun 137 ada, 11 nolu parselin bir kısmını kapsayan "*Izgınli Mevkii Nekropol ve Yerleşim Alanı*"'nın I. Derece Arkeolojik sit alanı olarak tescil edilmesine yönelik hazırlanan sit fişi ile birlikte sit sınırlarının koordinatlandırıldığı 1/25000 ölçekli haritalar ile sit alanının gösterildiği 1/2500 ölçekli kadastral haritaların uygun olduğuna;

- Dedeli ve Kaykılı Köylerinde bulunan Mülazım Höyüğü'nün sit sınırlarının basmış olduğu parsellerden; Dedeli Köyü tapunun 135 ada, 4 nolu parselin pafta, fen klasörü ve tapu kütü beyanlar hanesine "*Tamamı I. Derece Arkeolojik sit alanındır*", 135 ada, 1, 2, 3, 5, 6, 10, 11 ve 12 nolu parseller ile Kaykılı Köyü 119 ada, 10 ve 11 nolu parsellerin pafta, fen klasörü ve tapu kütü beyanlar hanesine "*Bir kısmı I. Derece Arkeolojik sit alanındır*", Dedeli Köyünde bulunan Izgınli Mevkii Nekropol ve Yerleşim Alanının sit sınırlarının bastığı 137 ada, 11 parselin pafta, fen klasörü ve tapu kütü beyanlar hanesine "*Bir kısmı I. Derece Arkeolojik sit alanındır*" şerhinin, ilgili tapu ve kadastro müdürlüklerince, 13.03.2012 tarih ve 28232 sayılı Resmi Gazetede yayımlanarak yürürlüğe giren "Korunması Gerekli Taşınmaz Kültür Varlıklarının ve Sitlerin Tespit ve Tescili Hakkında Yönetmelik" gereği verilmesine;
- Sit alanlarında Yüksek Kurulu'nun 05.11.1999 tarih ve 658 sayılı ilke kararının 1. Maddesinde belirtilen I. Derece Arkeolojik sit alanlarına yönelik Koruma ve Kullanma Koşullarının geçerli olduğuna;
- Mülazım Höyüğü ve Izgınli Mevkii Nekropol ve Yerleşim Alanı üzerindeki kaçak kazı çukurlarına yönelik, kaçak kazı yapmak suretiyle 2863 sayılı yasaya muhalefet edenler hakkında yasal işlem başlatılmasına karar verildi.

ASLI GİBİDİR

YOZGAT İLİ, ŞEFAATLİ İLÇESİ, DEDELİ KÖYÜ
IZGINLI MEVKİİ NEKROPOL VE YERLEŞİM ALANI

137 ADA, 11 PARSEL

①①①①①①①① I. Derece Arkeolojik Sit Alanı (Öneri)

Necip BECENE
Necip BECENE
Arkeolog

Ömer YILMAZ
Ömer YILMAZ
Arkeolog

Abdurrahim MUTAŞ
Abdurrahim MUTAŞ
Sanat Tarihçi

Kayseri Kültür Varlıklarının
Koruma Bölge Kurulunun
09-02-2018 Gün ve 3124 Sayılı
karar ekidir.



— Kadastro Parselleri

●●●●●●●●●● I. Derece Arkeolojik Sit Alanı Sınırı

[Handwritten signatures and initials]

YOZGAT İLİ, ŞEFAATLİ İLÇESİ, DEDELİ KÖYÜ
IZGINLI MEVKİİ NEKROPOL VE YERLEŞİM ALANI

I. Derece Arkeolojik Sit Alanı

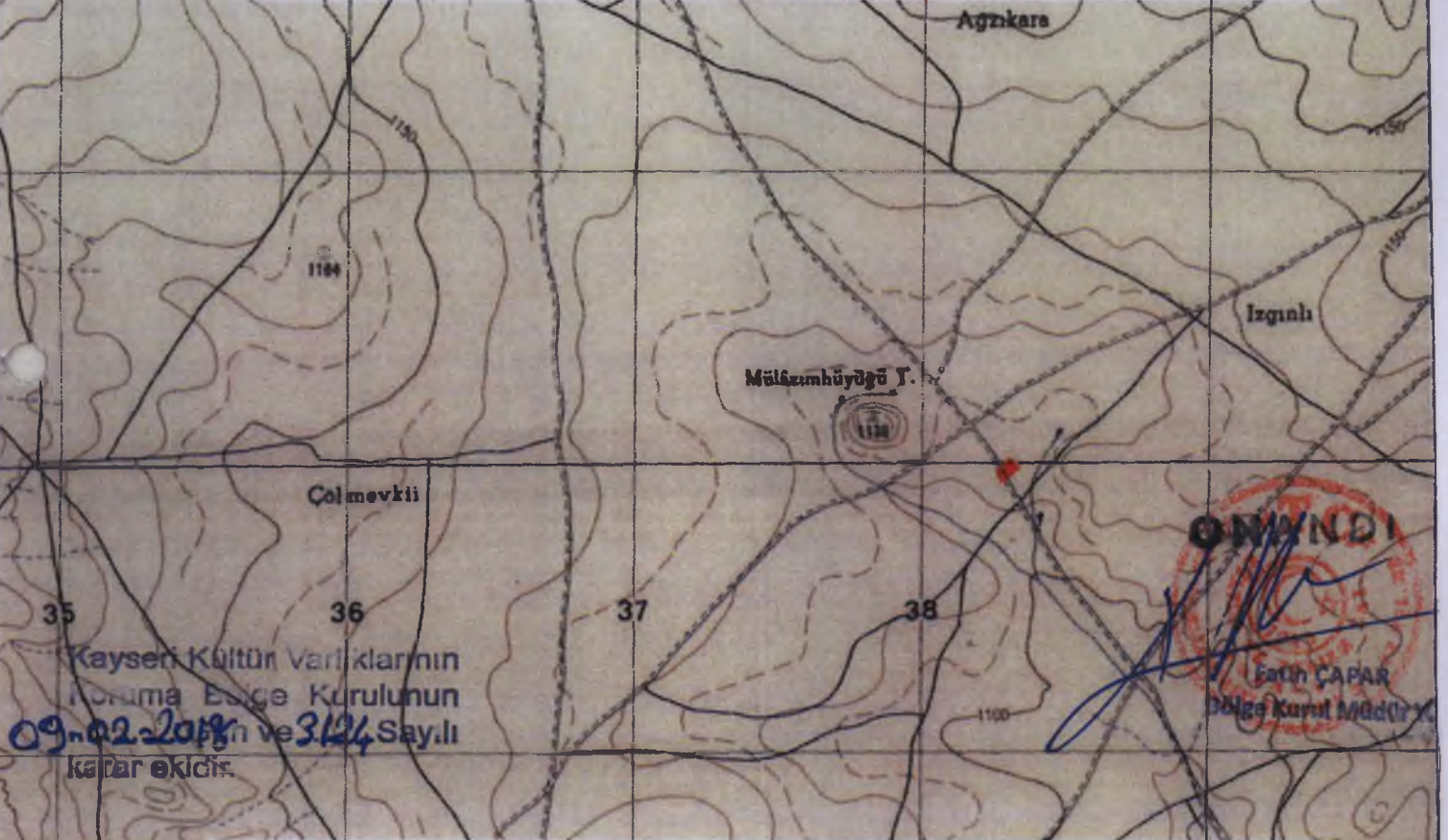

ED-50 KOORDİNATLAR

UTM 6 DERECELİK

UTM 3 DERECELİK

Nokta No	Y	X	Y2	X2
1	638308.90	4370022.60	380188.30	4371462.50
2	638335.90	4369997.70	380214.46	4371436.71
3	638342.90	4369984.10	380221.01	4371422.88
4	638299.50	4369946.00	380176.35	4371386.23
5	638280.90	4369937.70	380157.48	4371378.55
6	638272.50	4369952.10	380149.56	4371393.23
7	638263.70	4369970.60	380141.38	4371412.02
8	638276.20	4369981.90	380154.25	4371422.90
9	638287.30	4369993.40	380165.73	4371434.03
10	638302.00	4370012.20	380181.05	4371452.33

AVRUPA KONSEYİ	DOĞAL VE KÜLTÜREL VARLIKLARI KORUMA ENVANTERİ	D.K.V.K.E	SİT	ENVANTER NO: 37
TÜRKİYE	KÜLTÜR VARLIKLARI VE MÜZELER GENEL MÜDÜRLÜĞÜ			HARİTA NO:
İLİ: YOZGAT	İLÇESİ:ŞEFAATLI	MAHALLE / KÖY veya MEVKİİ: Dedeli Köyü/Kaykılı Köyü		
KADASTRO PAFTA: ADA: 135 -137 / 119 PARSELLER: 1,2,3,4,5,6,10,11,12-11 / 11,10				
ADI: Mülazım Höyüğü ve Izzınlı Mevkii Nekropol ve Yerleşim Alanı:				
GENEL TANIM: Bahse konu höyük ve nekropol alanı Yozgat İli, Şefaattli İlçesi Dedeli Köyünün yaklaşık 3,5 km güney batısında, Kaykılı Köyün ise yaklaşık 3,6 km güneydoğusunda kalmaktadır.				
Mülazım Höyüğü: Yaklaşık 220x200 metre ölçülerinde yatay düzlemde 60 metre yüksekliğindedir. Höyüğün kuzey kısmından başlayıp batı ve güney batı kısmından devam eden bir dere yer almaktadır. Höyük üzerinde yapılan incelemede farklı dönemlere ait seramik örneklerine rastlanılmıştır. Höyük oldukça iyi durumda olup üzerinde kapanmaya yüz tutmuş az miktarda can ve mal güvenliği açısından tehlike arz etmeyen kaçak kazı çukurları yer almaktadır. Höyüğün etrafında aktif olarak kullanılan tarım arazileri yer almaktadır.				
Izzınlı Mevkii Nekropol ve Yerleşim Alanı: Höyüğün yaklaşık 350 metre güneydoğusundadır. Üzerinde geçmiş dönemlerde yapılmış can ve mal güvenliği açısından tehlike arz etmeyen irili ufaklı kaçak kazı çukurları yer almaktadır. Kaçak kazı çukurları çevresinde ve hafriyat toprağında yapılan incelemede farklı dönemlere ait seramik parçaları ile insan kemiklerine tesadüf edilmiştir. Buranın höyük yerleşimi ile bağlantılı bir yerleşim ve nekropol alanı olabileceği düşünülmektedir.				
ŞİMDİKİ TEHLİKELER: Kaçak kazılar sonucu tahribat.				
ŞİMDİKİ DURUM: Tarım Arazileri İçerisinde				
SİT POTANSİYELİ: I. Derece Arkeolojik Sit.			KORUMA DERECESESİ: I. Derece Arkeolojik Sit.	
ŞİMDİKİ KORUMA: Korumasız.			HAZIRLAYANLAR: Necip BECENE Arkeolog Ömer YILMAZ Arkeolog Abdurrahim MUTAŞ Sanat Tarihçi	
ÖNERİLEN KORUMA: Haritada işaretli olduğu şekliyle Yozgat ili, Şefaattli İlçesi, Dedeli Köyü 135 ada, 1, 2, 3, 4, 5, 6, 10, 11, 12 parseller ile Kaykılı Köyü 119 ada, 10, 11 parseller üzerinde yer alan Mülazım Höyüğü ile Dedeli Köyü 137 ada 11 parsel üzerinde kalan Izzınlı Mevkii Nekropol ve Yerleşim Alanının I.Derece Arkeolojik Sit Alanı Olarak Tescili ve Kolluk Kuvvetlerince Korunması			KONTROL EDEN: Hasan Kerim ŞENYURT Müze Müdürü 23.11.2017	
YAYIN DİZİSİ:			K.K.V.K.B.K. KARARLARI No: 9/2/2018	
GÖZLEMLER: Kayseri Kültür Varlıklarının Koruma Bölge Kurulunun 09-02-2018 GÜN ve 324.Sayılı karar ekidir.			REVİZYON: K.K.V.K.B.K. ONAYI: .../.../20..	

