

T.C.
KÜLTÜR VE TURİZM BAKANLIĞI
Kayseri Kültür Varlıklarını Koruma Bölge Kurulu

KARAR

Toplantı no ve tarih: 200 - 09.02.2018
Karar no ve tarih : 3126 - 09.02.2018

Toplantı Yeri
KAYSERİ

Yozgat ili, Sarıkaya ilçesi, Konurlu Köyü, 103 ada, 55 parsel numarasında tespiti yapılan “Konurlu Tümülüsleri (A-B-C)”nin 2863 sayılı Yasa kapsamında I. Derece Arkeolojik Sit Alanı olarak tescil edilmesi istemine ilişkin, Yozgat Müze Müdürlüğü’nün 22.11.2017 tarihli, 1545 sayılı yazısı ve eki, Yozgat Müze Müdürlüğü uzmanlarınca hazırlanan 21.11.2017 gün ve 2017/340 sayılı uzman raporu, konuya ilişkin Kayseri Valiliği, Çevre ve Şehircilik İl Müdürlüğü’nün 18.12.2017 gün ve E.12162 sayılı; Yozgat Valiliği İl Kültür ve Turizm Müdürlüğü, Müze Müdürlüğü’nün 26.12.2017 gün ve 1714 sayılı; Sarıkaya Kaymakamlığı Malmüdürlüğü’nün 26.12.2017 gün ve 729 sayılı; Yozgat Valiliği, Defterdarlık Milli Emlak Müdürlüğü’nün 29.12.2017 gün ve 8080 sayılı; Yozgat Valiliği, İl Gıda Tarım ve Hayvancılık Müdürlüğü’nün 29.12.2017 gün ve E.3353212 sayılı; Kültür ve Turizm Bakanlığı Yatırım ve İşletmeler Genel Müdürlüğü’nün 03.01.2018 gün ve E.3219 sayılı; Orman ve Su İşleri Bakanlığı IX. Bölge Müdürlüğü’nün 10.01.2018 gün ve 10242 sayılı; Orman ve Su İşleri Bakanlığı 12. Bölge Müdürlüğü’nün 16.01.2018 gün ve 38157 sayılı, kurum görüş yazıları okundu, Kayseri Kültür Varlıklarını Koruma Bölge Kurulu Müdürlüğü uzmanınca hazırlanan 01.02.2018 tarihli 66496 sayılı dosya inceleme raporu okundu, açıklamaları dinlendi, dosyasındaki bilgi ve belgeler incelendi, yapılan görüşmeler sonucunda;

Yozgat ili, Sarıkaya ilçesi, Konurlu Köyünde bulunan Hazineye ait, tapunun 103 ada, 55 numaralı parsellinde yer alan “Konurlu Tümülüsleri (A-B-C)”nin 2863 sayılı yasanın 6. maddesi kapsamına giren özellikler taşıması nedeniyle kararımız eki 1/5000 ölçekli kadastral haritada gösterildiği ve 1/25000 ölçekli harita üzerinde koordinatlandırıldıkları şekliyle I. Derece arkeolojik sit alanı olarak tescil edilmesine,

- Yozgat ili, Sarıkaya ilçesi, Konurlu Köyü, 103 ada, 55 parselin pafta, fen klasörü ve tapu kütüğü beyanlar hanesine **“bir kısmı I. Derece Arkeolojik sit alanıdır”** şerhinin Tapu ve Kadastro Müdürlüklerince verilmesine,

- Sit alanı için; Kültür ve Tabiat Varlıklarını Koruma Yüksek Kurulu’nun 05.11.1999 gün ve 658 sayılı ilke kararının I. derece arkeolojik sit alanlarına ilişkin 1. Maddesinde belirtilen Koruma ve Kullanma Koşullarının geçerli olduğuna,

- Kaçak kazı yapmak suretiyle 2863 sayılı Yasaya muhalefet edenler hakkında yasal işlem başlatılmasına karar verildi.

ASLI GİBİDİR

AVRUPA KONSEYİ	DOĞAL VE KÜLTÜREL VARLIKLARI KORUMA ENVANTERİ	D.K.V.K.	SİT	ENVANTER NO: 72
TÜRKİYE	KÜLTÜR VARLIKLARI VE MÜZELER GENEL MÜDÜRLÜĞÜ	HARİTA NO:		
İLİ: YOZGAT	İLÇESİ: SARIKAYA	MAHALLE / KÖY veya MEVKİİ: Konurlu Köyü		
KADASTRO PAFTA:		ADA: 103	PARSELLER: 55	
ADI: KONURLU TÜRÜMLÜSLERİ(A-B-C)				
<p>GENEL TANIM: <i>A Tümülüsü</i> Konurlu Köyünün kuş uçuşu yaklaşık olarak 1.2 km batısında yer alır. Yayvan bir görünüm arz eder. Tepe noktasında kapanmaya yüz tutmuş, tehlike arz etmeyen geçmiş dönemlerde yapılmış kaçak kazı çukuru vardır. <i>B Tümülüsü</i> Konurlu Köyünün kuş uçuşu yaklaşık olarak 1.1 km batısında yer alır. A tümülüsün yaklaşık 100 metre doğusundadır. Çok yayvanlaşmıştır. Üzerinde tehlike arz etmeyen belli belirsiz kaçak kazı çukuru vardır. <i>C Tümülüsü</i> Konurlu Köyünün kuş uçuşu yaklaşık olarak 1.3 km kuzeybatısında yer alır. Yayvan bir görünüm arz eder. A ve B Tümülüslerinin yaklaşık 500 metre kuzeyinde kalmaktadır. Kuzeyinden arazi yolu geçmektedir. Orta noktasında kapanmaya yüz tutmuş geçmiş dönemlerden kalan, tehlike arz etmeyen kaçak kazı çukuru vardır.</p>				
<p>ŞİMDİKİ TEHLİKELER: Kaçak Kazılar</p>				
<p>ŞİMDİKİ DURUM:</p>				
SİT POTANSİYELİ: I. Derece Arkeolojik Sit.			KORUMA DERECEŚİ: I. Derece Arkeolojik Sit.	
ŞİMDİKİ KORUMA: Korumasız.			HAZIRLAYANLAR:	
<p>ÖNERİLEN KORUMA: 1/5000 ölçekli haritada işaretli olduğu şekilde I. Derece Arkeolojik Sit Alanı olarak tescili ve kolluk kuvvetlerince korunması.</p>			<p>Ömer YILMAZ Arkeolog</p> <p>Necip BECENE Arkeolog</p>	
YAYIN DİZİSİ:			KONTROL EDEN:	
GÖZLEMLER:			<p>Hasan K.ŞENYURT Müze Müdürü 20/11/2017</p>	
			K.K.V.K.B.K. KARARLARI	
			No: 9.12.2018	
			REVİZYON:	
			K.K.V.K.B.K. ONAYI: .../.../20..	

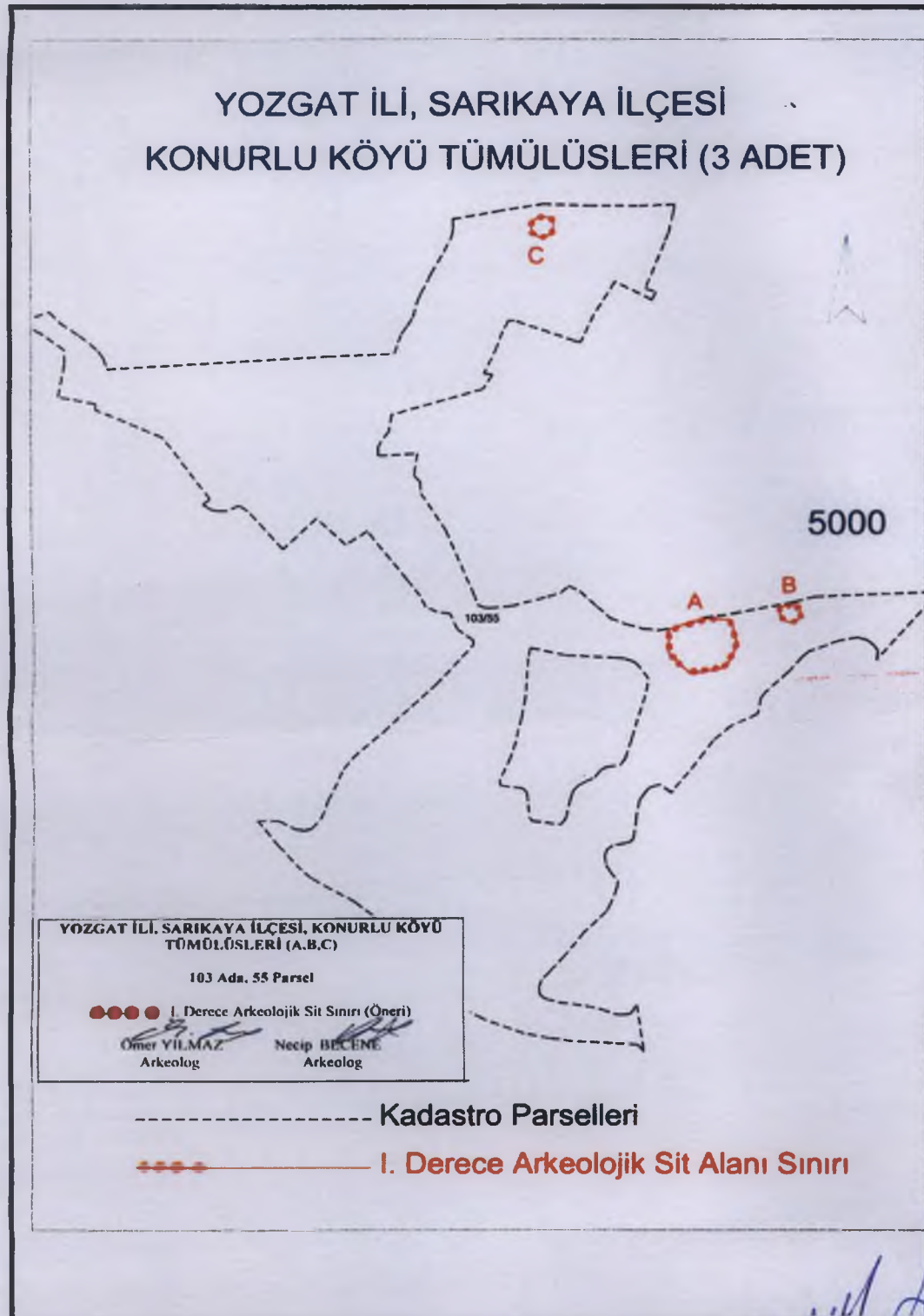

Handwritten signatures and initials at the bottom of the page.

YOZGAT İLİ, SARIKAYA İLÇESİ

KONURLU KÖYÜ TÜMÜLÜSLERİ (3 ADET)

Kayseri Kültür Varlıklarının
Koruma Bölge Kurulunun
09.02.2018 Gün ve 3126 Sayılı
karar ekidir.



YOZGAT İLİ, SARIKAYA İLÇESİ, KONURLU KÖYÜ
TÜMÜLÜSLERİ (A,B,C)

103 Ada, 55 Parsel

●●●●● I. Derece Arkeolojik Sit Sınırı (Öneri)

Ömer YILMAZ
Arkeolog

Necip BECENE
Arkeolog

----- Kadastro Parselleri

●●●●● I. Derece Arkeolojik Sit Alanı Sınırı

[Handwritten signatures and initials]

YOZGAT İLİ, SARIKAYA İLÇESİ

KONURLU KÖYÜ TÜMÜLÜSLERİ (3 ADET)

I. Derece Arkeolojik Sit Alanı

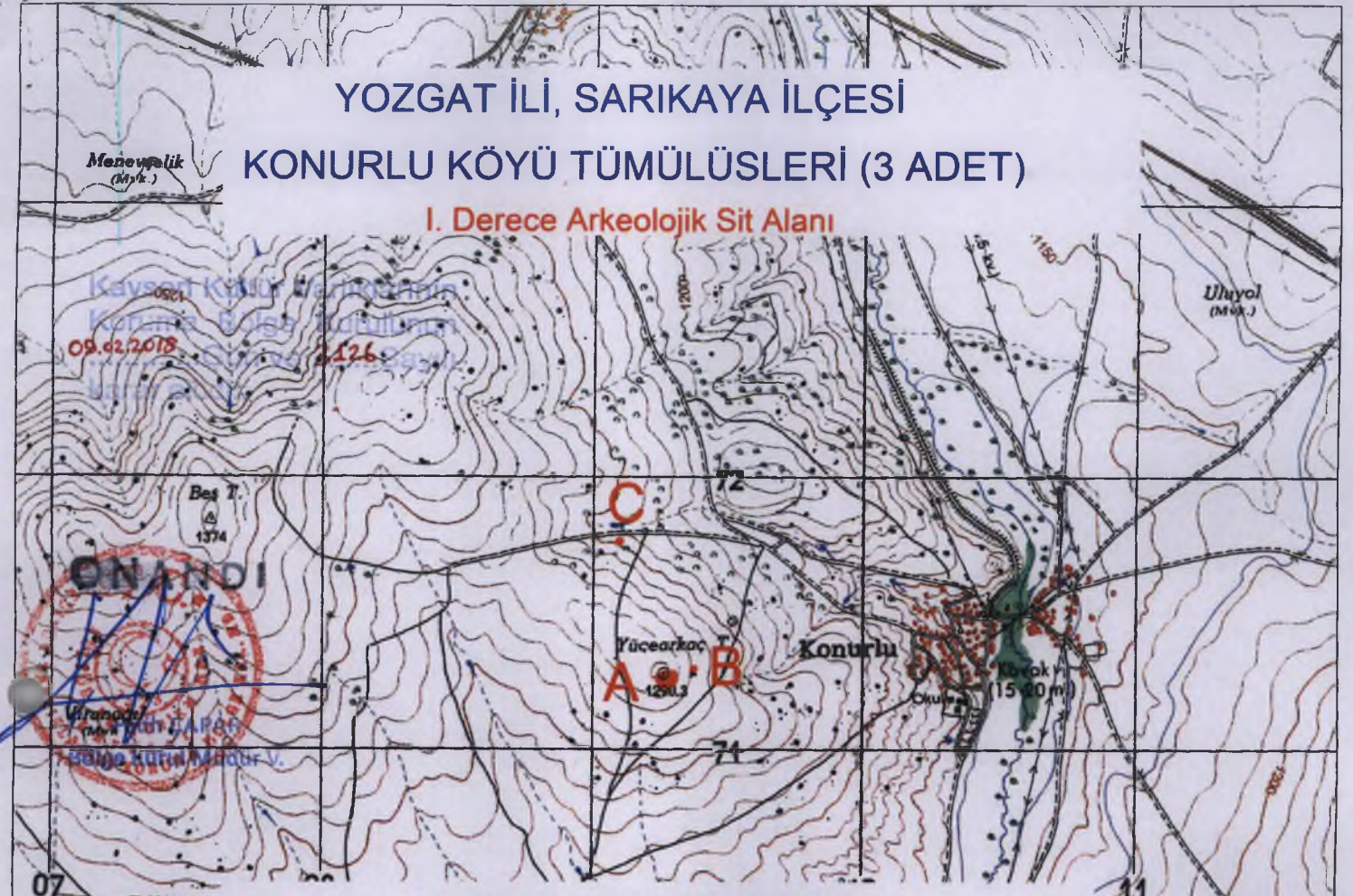

ED-50 KOORDİNATLAR

UTM 6 DERECELİK UTM 3 DERECELİK

Nokta No	Y	X	Y2	X2
A1	709299.80	4371279.80	451189.92	4370356.15
A2	709307.60	4371250.00	451196.72	4370326.11
A3	709294.40	4371222.80	451182.62	4370299.36
A4	709255.20	4371214.60	451143.18	4370292.47
A5	709229.90	4371239.60	451118.73	4370318.30
A6	709230.20	4371267.90	451119.97	4370346.57
A7	709248.00	4371274.40	451137.97	4370352.47
A8	709270.60	4371281.70	451160.80	4370359.02
B1	709375.90	4371297.40	451266.55	4370371.20
B2	709379.20	4371283.80	451269.40	4370357.50
B3	709369.40	4371275.70	451259.33	4370349.73
B4	709355.90	4371280.00	451245.99	4370354.48
B5	709353.90	4371293.50	451244.44	4370368.04
B6	709364.40	4371298.40	451255.09	4370372.58
C1	709100.90	4371746.50	451006.68	4370829.16
C2	709089.20	4371740.60	450994.79	4370823.65
C3	709077.50	4371745.60	450983.27	4370829.04
C4	709075.90	4371759.50	450982.13	4370842.98
C5	709087.00	4371767.20	450993.48	4370850.31
C6	709101.40	4371763.40	451007.74	4370846.03