

T.C.
KÜLTÜR VE TURİZM BAKANLIĞI
ESKİŞEHİR KÜLTÜR VARLIKLARINI KORUMA BÖLGE KURULU

KARAR

Toplantı Tarih ve no: 26.01.2018 - 260
Karar Tarih ve no : 26.01.2018 - 6053

Toplantı Yeri
ESKİŞEHİR

Afyonkarahisar İli, İhsaniye İlçesi, Bayramaliler Köyünde yer alan tescilli Kale Tepe I. (Bir) Derece Arkeolojik Siti'nin sit sınırlarının güncellenmesi konusunda faaliyeti etkilenen kurum görüşlerinin iletilmesi istemine ilişkin Kurul Müdürlüğünün 16.08.2017 tarih, 3804 sayılı yazısı, faaliyeti etkilenen kurum görüşlerinin iletildiği yazılar, Afyonkarahisar İl Özel İdaresinin (Plan-proje Yatırım ve İnşaat Müdürlüğü) 27.09.2017 tarih, 9972 sayılı, Eskişehir Orman Bölge Müdürlüğünün 28.11.2017 tarih, 2508797 sayılı, Afyonkarahisar Kadastro Müdürlüğünün 28.09.2017 tarih, 2120547 sayılı yazısı; alanın bir kez de Müze Müdürlüğü uzmanlarınca incelenmesi sonucu tespit edilen antik yolun da sit sınırları içerisine dahil edilerek güncellenmesi konusunda hazırlanan belgelerin iletildiği Afyonkarahisar Valiliğinin (İl Kültür ve Turizm Müdürlüğü) 03.11.2017 tarih, 4311 sayılı yazısı ve eki 24.10.2017 tarihli Müze Müdürlüğü uzman raporu, 23.01.2018 tarih, 47447 sayılı dosya inceleme raporu okundu, koordinatlı sit sınırları krokisi, koordinatların aktarıldığı kadastral krokisi, fotoğrafları ve dosyası incelendi, yapılan görüşmeler sonucunda;

Afyonkarahisar İli, İhsaniye İlçesi, Bayramaliler Köyünde yer alan, Konya Kültür ve Tabiat Varlıklarını Koruma Kurulu'nun 06.04.1994 tarih, 1937 sayılı Kararı ile tescilli Kale Tepe I. (Bir) Derece Arkeolojik Siti'nin sınırlarının güncellenmesine ilişkin Müze Müdürlüğü uzmanlarınca hazırlanan tescil fişi, koordinatlı sit sınırları krokisi ve koordinatların aktarıldığı kadastral krokinin uygun olduğuna; söz konusu alanda Kültür Varlıklarını Koruma Yüksek Kurulu'nun Arkeolojik Sitler, Koruma ve Kullanma Koşullarına ilişkin 05.11.1999 tarih, 658 sayılı İlke Kararı'nda yer alan I. (Bir) Derece Arkeolojik Sitlerle ilgili hükümlerin geçerli olduğuna ve bu hükümlerin geçiş dönemi koruma esasları ve kullanma koşulları olarak belirlenmesine; sit sınırları içerisinde Kurulumuzdan izinsiz herhangi bir fiziki ve inşai müdahalede bulunulmamasına karar verildi.

281500

282000

282500

433100

433050

SIT ARKEOLOJİK I

AFYONKARAHİSAR İLİ
İHSANIYE İLÇESİ BAYRAMALİLER KÖYÜ
KALE TEPE
I. (BİR) DERECE ARKEOLOJİK SİTİ

..... I. (Bir) Derece Arkeolojik Sit Sınırı

Kaletepe

KOORDİNATLAR

281958	4330791
281909	4330767
281880	4330730
281847	4330711
281826	4330677
281835	4330603
281875	4330544
281996	4330510
282126	4330567
282148	4330649
282124	4330721
282048	4330788

ESKİŞEHİR KÜLTÜR VARLIKLARINI
KORUMA BÖLGE KURULU'NUN
26.01.2018 TARİH, 6053 SAYILI KARARI
EKİDİR.

e-imzalıdır

Mehmet Süleyman EKŞİ
Bölge Kurulu Müdürü

Geographic Coordinate System:
1950 ED UTM Zone 36N (6 DERECE)



1:5,000

AFYONKARAHİSAR-İHSANIYE
Bayramaliler Köyü - Kaletepe

0 75 150 300 Metre

İL : AFYONKARAHİSAR

İLGE : İHSANİYE

KÖY : BAYRAMALILER

ADA/PARSEL : 101 ada, 1 parsel I.(Bir) Derece Arkeolojik Sit

●●●●● I. (Bir) Derece Arkeolojik Sit Sınırı

KALE TEPE

AFYONKARAHİSAR İLİ
İHSANİYE İLÇESİ BAYRAMALILER KÖYÜ

KALE TEPE

I. (BİR) DERECE ARKEOLOJİK SİTİ

●●●●● I. (Bir) Derece Arkeolojik Sit Sınırı

AKDERE DEVLET ORMANI

101
1

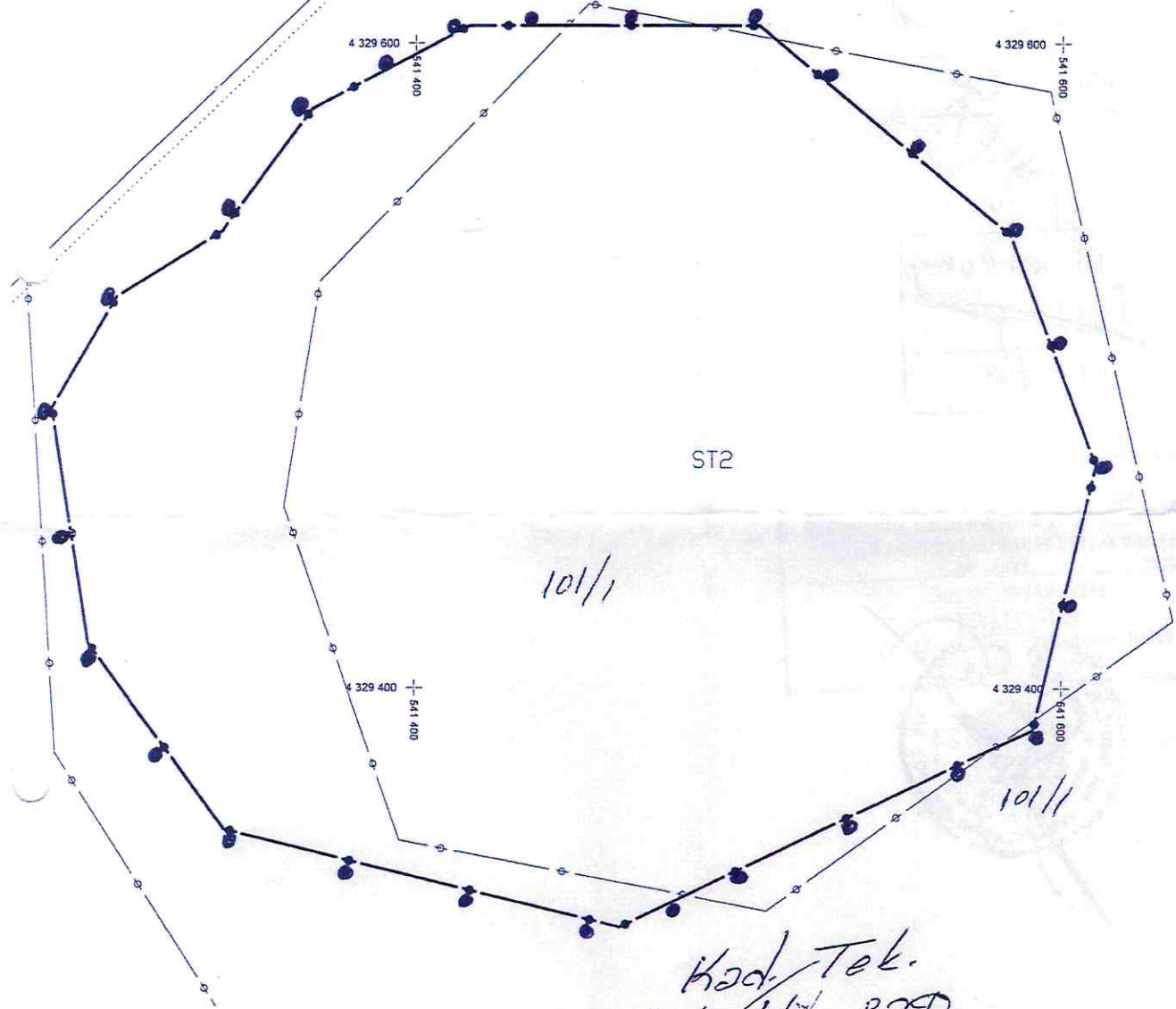

Kad. Tek.
Selahattin BOZ
[Signature]

Sit sınırları tarafımızca belirlenmiştir.

ESKİŞEHİR KÜLTÜR VARLIKLARINI
KORUMA BÖLGE KURULU'NUN
26.01.2018 TARİH, 6053 SAYILI KARARI
EKİDİR.

Cemil DUMANLIOĞLU
Arkeolog

Muhammed SEVİM
Diğ. Tek. Hiz. Pers.
Arkeolog

e-izimlidir

Mehmet Süleyman EKŞİ
Bölge Kurulu Müdürü

AVRUPA KONSEYİ	DOĞAL VE KÜLTÜREL VARLIKLARI KORUMA ENVANTERİ D.K.V.K.E.		SİT	ENVANTER No.
TÜRKİYE	KÜLTÜR VARLIKLARI VE MÜZELER GENEL MÜDÜRLÜĞÜ			HARİTA NO:
İLİ: AFYONKARAHİSAR	İLÇE: İHSANİYE	MAHALLE,KÖY: BAYRAMALİLER KÖYÜ	PAFTA: ADA: 101	PARSEL: 1

ADI: KALETEPE

GENEL TANIM: Afyonkarahisar İli, İhsaniye İlçesi, Bayramaliler Köyü'nün 650m. kadar kuzeyinde, Bayramaliler Köyü'nden Döğer Beldesi ve Sarıcaova Köyü'ne giden yolun sağında yer alan, çevreden belirgin bir şekilde görülebilen kayalık üzerindeki kaya yerleşimi ve kalesidir. Kayalığın kuzeybatı yamaçları nispeten hafif eğimli bir yapıya sahipken diğer yamaçları oldukça dikdir. Kalenin güneyinde yer alan kayalıklarda çok sayıda niş ve sunu çukurlarının varlığı bu alanın M.Ö. 1. Bin yılda tapınım amaçlı kullanım gördüğünü göstermektedir. Çevreye hakim bir konumda olması nedeniyle savunma yapısına uygun özellikler gösteren kayalık, bunun sonucunda Doğu Roma Döneminde Leonto Kefal adlı yerleşimin de merkezi olmuştur. Kayalığın yamaçlarına oyulan tonozlu odalar, sarnıçlar ve erzak depoları ile bir yerleşim oluşturulmuş, üst düzlük ise sur duvarları ile bir kale haline getirilmiştir. Üst düzlükte ayrıca yapılara ait temellere de rastlanmaktadır. Kalenin kuzeybatı eteklerinde yer alan ve küf kayaçlar üzerinde görülebilen antik yol izleri kalenin ve yerleşimin çevreyle olan bağlantısını sağlıyor olmalıdır.

ŞİMDİKİ TEHLİKELER: Doğal tahribat.

ŞİMDİKİ DURUMU: Genel görünüm itibariyle insan kaynaklı tahribata rastlanmazken, tuf kayaç yapısından dolayı kaya kopması gibi doğal tahribatlar görülmektedir.

SİT POTANSİYELİ: Arkeolojik Sit (Frig, Roma ve Doğu Roma)

KORUMA DERECESESİ:

I.(Bir) Derece Arkeolojik Sit

ŞİMDİKİ KORUMA: Korumasız.

HAZIRLAYANLAR 24.10.2017

Cemil DUMANLIOĞLU Arkeolog

ÖNERİLEN KORUMA: Yerel yönetimlerce korunması.

Muhammed SEVİM DTHP (Arkeolog)

YAYIN DİZİNİ: M. BOZDAĞ, Afyonkarahisar Frig Vadisi, İhsaniye (2009) Afyonkarahisar Valiliği Yayın No: 30, s.163-164, Lev.48, 49, Harita 16, 17, 18a.

KONTROL EDEN: 24.10.2017

Mevlüt ÜYÜMEZ Müze Müdürü

GÖZLEMLER:

KURUL ONAYI:

REVİZYON:

HARİTA VE FOTOĞRAFLAR:

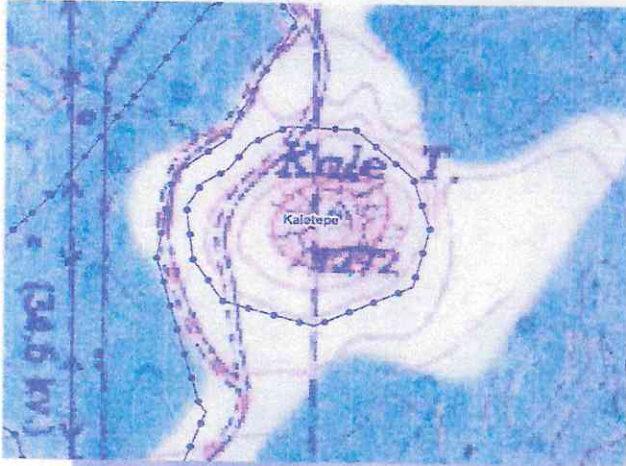

ESKİŞEHİR KÜLTÜR VARLIKLARINI
KORUMA BÖLGE KURULU'NUN
26.01.2018 TARİH, 6053 SAYILI KARARI
EKİDİR.

e-İmzalıdır

Mehmet Süleyman EKŞİ
Bölge Kurulu Müdürü



