

1/5000 ÖLÇEKLİ PAFTA ÖRNEĞİ

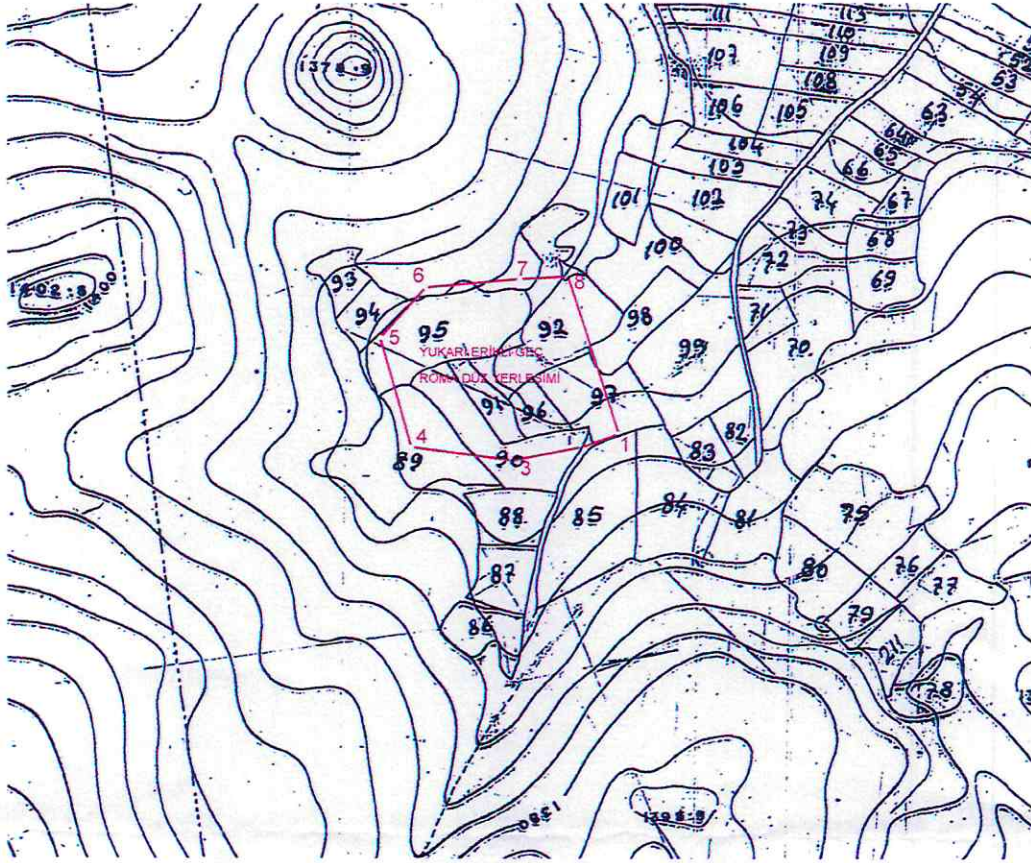

ED 50 KOORDİNAT LİSTESİ

NoktaNo	Y	X
1	486011.96	4413516.98
2	485986.65	4413507.83
3	485938.32	4413498.45
4	485868.62	4413507.79
5	485847.15	4413583.53
6	485878.33	4413618.49
7	485943.55	4413624.31
8	485976.62	4413626.20

E. Doğan TEKTAŞ
Kadastro Teknisyeni

Lütfi TOSUN
Kart. Müh.

ESKİŞEHİR KÜLTÜR VARLIKLARINI
KORUMA BÖLGE KURULUNUN
26.01.2018 TARİH VE 6019 SAYILI KARARI
EKİDİR.

e-izmalıdır

Mehmet Süleyman EKŞİ
Bölge Kurulu Müdürü

92

BİLECİK-BOZUYUK
DODURGA BELDESİ ERİKLİ KOYU
YUKARI ERİKLİ MEVKİİ
YUKARI ERİKLİ GEC ROMA DÜZ YERLEŞİMİ
I23B4 1/2000

6. DERECE EG-50 KOORDİNATLARI

Nokta No	Y	X
1	742667.000	441 5590.000
2	742642.000	441 5580.000
3	742594.000	441 5569.000
4	742524.000	441 5576.000
5	742300.000	441 5651.000
6	742530.000	441 5687.000
7	742595.000	441 5695.000
8	742628.000	441 5698.000

..... I.DERECE ARKEOLOJİK SİT SINIRI

ESKİŞEHİR KÜLTÜR VARLIKLARINI
KORUMA BÖLGE KURULUNUN
26.01.2018 TARİH VE 6019 SAYILI KARARI
EKİDİR.

e-İmza'dır

Mehmet Süleyman EKŞİ
Bölge Kurulu Müdürü

T.C.
KÜLTÜR VE TURİZM BAKANLIĞI
ESKİŞEHİR KÜLTÜR VARLIKLARINI KORUMA BÖLGE KURULU







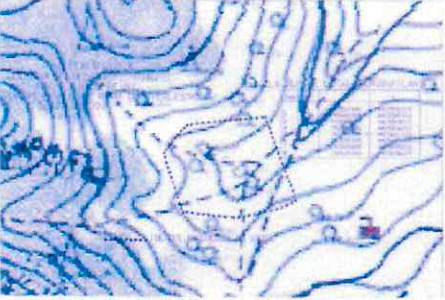

KARAR

Toplantı Tarih ve no: 26.01.2018 - 260
Karar Tarih ve no : 26.01.2018 - 6019

Toplantı Yeri
ESKİŞEHİR

Bilecik İli, Bozüyük İlçesi, Erikli Köyü sınırları içerisinde tespit edilen Yukarı Erikli Geç Roma Düz Yerleşimi'nin tesciline esas hazırlanan bilgi ve belgelerin değerlendirilmesi istemine ilişkin Bilecik Valiliğinin (İl Kültür ve Turizm Müdürlüğü) 24.05.2017 tarih, 85836379/168/1061 sayılı yazısı ve ekleri, ilgili kurum görüşlerinin iletildiği yazılar, Bilecik Valiliğinin (Kadastro Müdürlüğü) 19.10.2017 tarih, E.2317101 sayılı ve 29.11.2017 tarih, E.2261706 sayılı yazıları ve ekleri, 19.01.2018 tarih, 43303 sayılı dosya inceleme raporu okundu, koordinatlı sit sınırı paftası, sit sınırlarının aktarıldığı koordinatlı kadastral pafta, tescil fişi, fotoğrafları ve dosyası incelendi, yapılan görüşmeler sonucunda;

Bilecik İli, Bozüyük İlçesi, Erikli Köyü sınırları içerisinde tespit edilen ve 2863 sayılı Kanun'un 6. Maddesi kapsamında korunması gerekli kültür varlıklarından olan alanın "Yukarı Erikli Geç Roma Düz Yerleşimi" adıyla I.(Bir) Derece Arkeolojik Sit alanı olarak tesciline, hazırlanan tescil fişi, koordinatlı sit sınırı paftası ve sit sınırlarının aktarıldığı koordinatlı kadastral paftanın uygun olduğuna; söz konusu alanda Kültür Varlıklarını Koruma Yüksek Kurulu'nun Arkeolojik Sitler, Koruma ve Kullanma Koşulları'na ilişkin 05.11.1999 tarih, 658 sayılı İlke Kararı'nın ilgili hükümlerinin geçerli olduğuna ve bu hükümlerin geçiş dönemi koruma esasları ve kullanma koşulları olarak belirlenmesine, alanda gerekli güvenlik önlemlerinin artırılmasına ve Kurulumuzdan izinsiz herhangi bir fiziki ve inşai müdahalede bulunulmamasına karar verildi.

AVRUPA KONSEYİ	KÜLTÜREL VARLIKLARI KORUMA ENVANTERİ		ENVANTER NO:
TÜRKİYE	ESKİŞEHİR KÜLTÜR VARLIKLARINI KORUMA BÖLGE KURULU		SİT HARİTA NO:
İLİ: BİLECİK	İLÇESİ: BOZÜYÜK	MAHALLE KÖY VEYA MEVKİİ: ERİKLİ KÖYÜ-YUKARI ERİKLİ MEVKİİ	KADASTRO PAFTA: ADA: PARSEL:
ADI: YUKARI ERİKLİ GEÇ ROMA DÜZ YERLEŞİMİ			
GENEL TANIM: Bilecik İli, Bozüyük İlçesi, Dodurga Beldesi, Erikli Köyü, Yukarı Erikli Mevkii'nde olup vadi tabanında yer almaktadır. Yüzeyde; pitos, mezar kapağı parçaları, mekanlara ait duvarlar, işlenmiş kaya blokları ile sütun altlığı gibi yapı elemanları izlenmektedir. Yoğun tahribatın olduğu alandaki buluntular bu yerleşim yerinin Geç Roma Dönemine tarihlendiğini göstermektedir.			
ŞİMDİKİ TEHLİKELER: Kaçak Kazılar			
ŞİMDİKİ DURUM: Alan kaçak kazılar sonucunda yoğun bir şekilde tahrip edilmiş durumdadır.			
SİT POTANSİYELİ: I. Derece Arkeolojik Sit		KORUMA DERECESİ: I. Derece Arkeolojik Sit HAZIRLAYANLAR: 17.05.2017 Arkeolog: Abdurrahman AKTAŞ Sanat Tarihcisi: Sevilay BOZKURT	
ŞİMDİKİ KORUMA: Korumasız			
ÖNERİLEN KORUMA: I. Derece arkeolojik sit alanı olarak tescili ESKİŞEHİR KÜLTÜR VARLIKLARINI KORUMA BÖLGE KURULUNUN 26.01.2018 TARİH VE 6019 SAYILI KARARI EKİDİR. e-imzalıdır		KONTROL EDEN: 17.05.2017 Harun KÜÇÜKAYDIN Müze Müdürü	
YAYIN DİZİSİ: Mehmet Süleyman EKŞİ Bölge Kurulu Müdürü		KURUL KARARLARI:	
GÖZLENENLER:		REVİZYON:	
HARİTA & FOTAĞRAFLAR:			
       			

BİLECİK İLİ, BOZÜYÜK İLÇESİ, ERİKLİ KÖYÜ
YUKARI ERİKLİ GEÇ ROMA DÜZ YERLEŞİMİ
I.(BİR) DERECE ARKEOLOJİK SİT ALANINDA KALAN PARSELLERİN LİSTESİ

İLÇE/KÖY	PARSEL	BEYANLAR HANESİNE YAZILACAK ŞERH
"Bir Bölümü I.(Bir) Derece Arkeolojik Sit alanında kalmaktadır"		
Bilecik-Bozüyük-Erikli Köyü	89	"Bir Bölümü I.(Bir) Derece Arkeolojik Sit alanında kalmaktadır"
Bilecik-Bozüyük-Erikli Köyü	90	"Bir Bölümü I.(Bir) Derece Arkeolojik Sit alanında kalmaktadır"
Bilecik-Bozüyük-Erikli Köyü	92	"Bir Bölümü I.(Bir) Derece Arkeolojik Sit alanında kalmaktadır"
Bilecik-Bozüyük-Erikli Köyü	95	"Bir Bölümü I.(Bir) Derece Arkeolojik Sit alanında kalmaktadır"
"Tamamı I.(Bir) Derece Arkeolojik Sit alanında kalmaktadır"		
Bilecik-Bozüyük-Erikli Köyü	91	"Tamamı I.(Bir) Derece Arkeolojik Sit alanında kalmaktadır"
Bilecik-Bozüyük-Erikli Köyü	96	"Tamamı I.(Bir) Derece Arkeolojik Sit alanında kalmaktadır"