

T.C.
KÜLTÜR VE TURİZM BAKANLIĞI
ESKİŞEHİR KÜLTÜR VARLIKLARINI KORUMA BÖLGE KURULU

KARAR

Toplantı Tarih ve no: 28.03.2018 - 265

Karar Tarih ve no : 28.03.2018 - 6180

Toplantı Yeri
ESKİŞEHİR

Eskişehir İli, Sarıcakaya İlçesi, Dağköplü Mahallesi sınırları içerisinde tespit edilen Gölcük Mevkii Doğu Roma Dönemi Yerleşimi ve İşliği'nin tesciline esas hazırlanan bilgi ve belgelerin değerlendirilmesi istemine ilişkin Eskişehir Müze Müdürlüğü uzmanlarının raporunun ekte ileildiği Eskişehir Valiliğinin (İl Kültür ve Turizm Müdürlüğü) 26.04.2017 tarih ve 1230 sayılı yazısı, ilgili kurum görüşlerinin ileildiği yazılar, Eskişehir Valiliğinin (Kadastro Müdürlüğü) 21.12.2017 tarih, E.2892936 sayılı yazısı ve ekleri, 26.03.2018 tarih, 160903 sayılı dosya inceleme raporu okundu, koordinatlı sit paftası, sit sınırlarının aktarıldığı kadastral paftası, tescil fişi, fotoğrafları ve dosyası incelendi, yapılan görüşmeler sonucunda;

Eskişehir İli, Sarıcakaya İlçesi, Dağköplü Mahallesi sınırları içerisinde tespit edilen ve 2863 sayılı Kanun'un 6. Maddesi kapsamında korunması gerekli kültür varlıklarından olan alanın "Gölcük Mevkii Doğu Roma Dönemi Yerleşimi ve İşliği" adıyla I. (Bir) Derece Arkeolojik Sit alanı olarak tesciline, hazırlanan tescil fişi, koordinatlı sit sınırı paftası ve sit sınırlarının aktarıldığı kadastral paftasının uygun olduğuna; söz konusu alanda Kültür Varlıklarını Koruma Yüksek Kurulu'nun Arkeolojik Sitler, Koruma ve Kullanma Koşulları'na ilişkin yürürlükteki İlke Kararı'nda yer alan ilgili hükümlerin geçerli olduğuna; sit sınırları içerisinde güvenlik önlemlerinin ilgili kurumlarca alınmasına ve Kurulumuzdan izinsiz herhangi bir fiziki ve inşai müdahalede bulunulmamasına karar verildi.

İli	Eskişehir
İlçesi	Sarıcakaya
Mahalle	Dağkılıcı
Pafta No	
Ada/Parsel No	GÖLCÜK MEVKİ

Durum Haritası

KOORDINATLAR 30-3 İTRF96

NoktaNo	Y	X
1	557823.22	4425300.01
2	557861.48	4425267.84
3	557882.80	4425242.06
4	557870.47	4425189.29
5	557822.86	4425157.41
6	557778.87	4425145.58
7	557737.26	4425128.01
8	557707.21	4425126.32
9	557869.90	4425132.24
10	557638.11	4425194.88
11	557858.52	4425249.49
12	557705.57	4425272.66
13	557744.23	4425284.39

GÖLCÜK MEVKİ DOĞU ROMA DÖNEMİ YERLEŞİMİ VE İŞLİĞİ I. (BİR) DERECE ARKEOLOJİK SİTİ

----- I. (Bir) Derece Arkeolojik Sit Sınırı

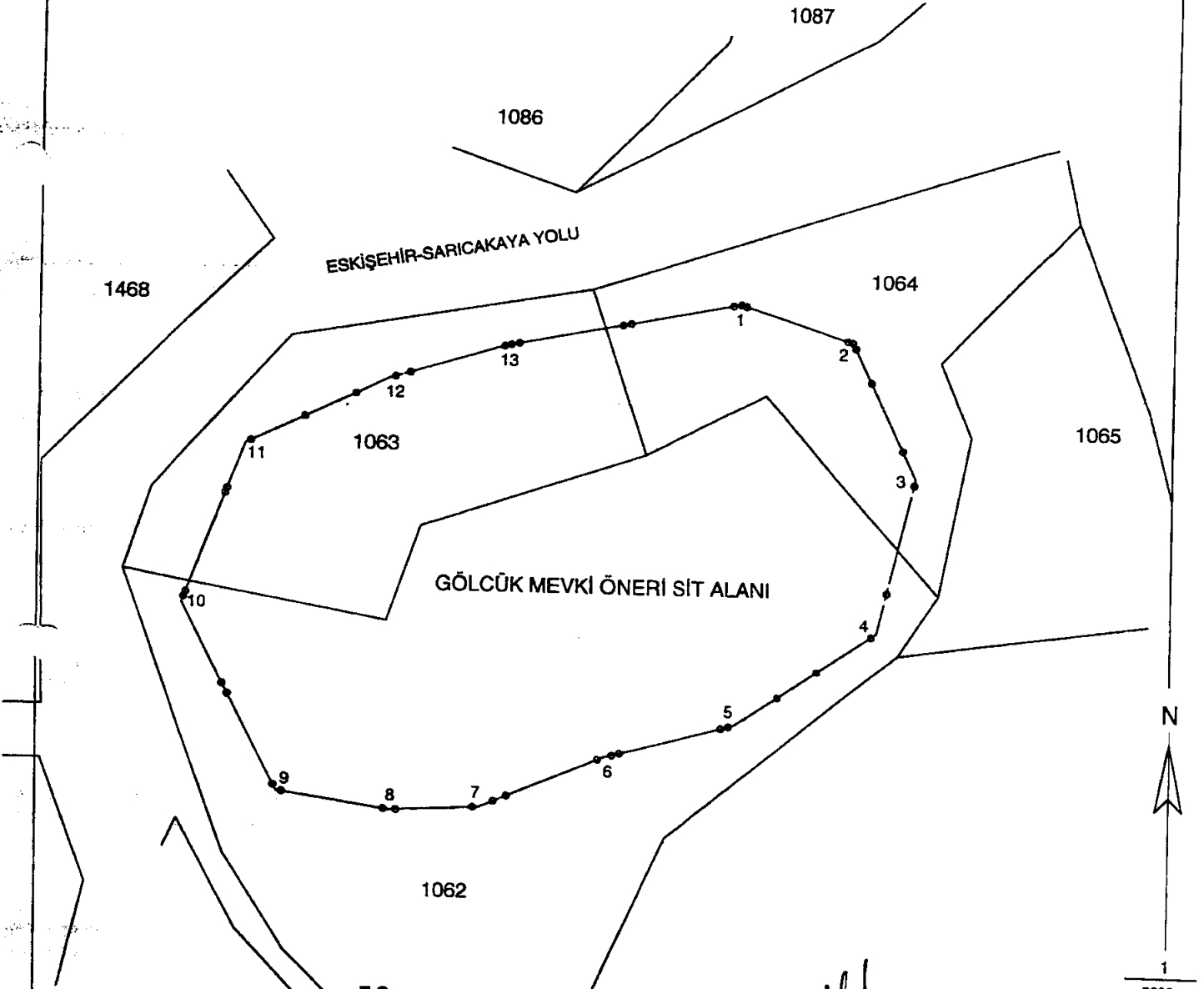

T.C.
KÜLTÜR VE TURİZM BAKANLIĞI
ESKİŞEHİR KÜLTÜR VARLIKLARINI KORUMA BÖLGE KURULU'NUN
28.03.2018 TARİHİNDE ALINAN KARARI EKİDİR.

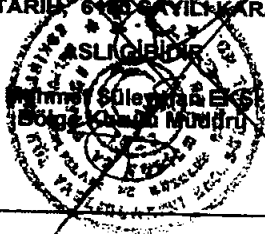

Yasemin Arkeolojik
Mühür

Tarafından Çizilmiştir.
Abdülkadir Eryılmaz
Tekniker

1
2000

KOORDİNATLI ARKEOLOJİK SİT SINIRI KROKİSİ

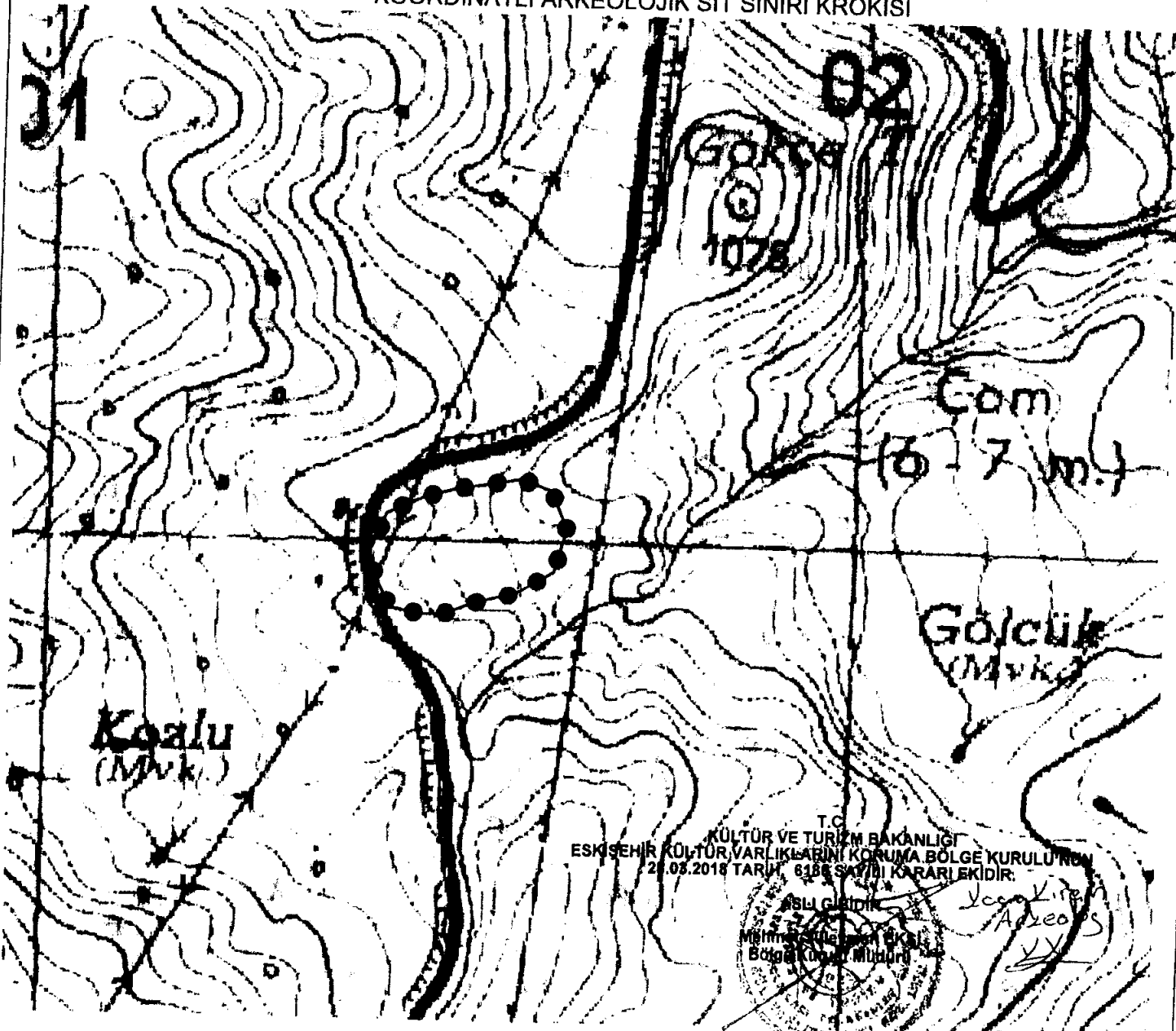

İl	: Eskişehir
İlçe	: Sarıcakaya
Mah.	: Dağköprü
Pafta	: I25-A2
Adı	: Gölcük Mevkii Doğu Roma Dönemi Yerleşim ve İşliği
Tür/Derece	: I.(Bir) Der. Arkeolojik Sit
Projeksiyon	: UTM 6 Derece
Datum	: ED50
Dom	: 33
Ölçek	: 1/Kroki
●●●●● : I. (Bir) Derece Ark. Sit Sınırı	

I.(Bir) Derece Sit Sınırı Koordinat Listesi

Nokta No	Y	X
1	301589.651	4426079.745
2	301827.487	4426086.296
3	301847.250	4426019.824
4	301633.151	4425987.495
5	301584.497	4425937.233
6	301540.131	4425928.892
7	301497.949	4425910.727
8	301467.861	4425910.056
9	301430.771	4425917.227
10	301401.104	4425980.898
11	301423.343	4426034.796
12	301471.148	4426056.367
13	301510.178	4426066.798

T.C. KÜLTÜR VE TURİZM BAKANLIĞI
ESKİŞEHİR KÜLTÜR VARLIKLARINI KORUMA BÖLGE KURULU'NUN
21.03.2018 TARİHİ 6186 SAYILI KARARI EKİDİR.



Yerel Yönetim
Adı: ...
V. ...

Handwritten signature or mark at the bottom right of the page.

AYKURFA KUNSEYI		DOĞAL VE KÜLTÜREL VARLIKLARI KORUMA ENVANTERİ DKVKE			SİT		Envanter No	26.04/02
TÜRKİYE		ANITLAR VE MÜZELER GENEL MÜDÜRLÜĞÜ					Harita No	125A2
İli	Eskişehir	İlçesi	Sarıcakaya	Mahalle Veya Köyü		Dağküpü		
				Pafta:	Ada:	Parsel:		
Adı	Gölcük Mevkii Doğu Roma Dönemi Yerleşimi ve İşliği							
Genel Tanım	Sarıcakaya İlçesi, Dağküpü Mahallesi, Kozlu Mevkinde Eskişehir-Sarıcakaya karayolunun doğu bitişiğinde, Karasu deresinin oluşturduğu kuzeydoğu-güneybatı yönünde eğimli vadinin kuzeyinde yer almaktadır. Alanda yapılan incelemede yaklaşık 1,5 m. çapında, 2 m. derinliğinde açılan kaçak kazı çukurunda herhangi bir kültür ve tabiat varlığına rastlanılmamıştır. Ancak kaçak kazı yapılan alanın yakın çevresinde yüzeyde çok sayıda Doğu Roma Dönemine ait küp, pişmiş toprak levha ve günlük kullanıma ait seramik parçaları, çukurun 50 m. batısında da toprağa eğik bir şekilde gömülü lokal memlerden bir pres bloğu görülmüştür. Yine çukurun yaklaşık 30 m. doğusunda, birbirine 5-6 m. mesafede biri anakaya ile birlikte kuzey-güney diğeri ise kuzeydoğu-güneybatı doğrultulu bağımsız teras duvarı olarak kullanıldığı düşünülen polygonal örgü tipinde iki adet duvar görülmüştür.							
Şimdiki Tehlikeler	İnsan erozyonu.							
Şimdiki Durum	Dağküpü Köyü Kozlu Mevkine giden asfalt yoldan ulaşımk sağlanabilmektedir.							
Sıt Potansiyeli	Yüzey araştırması yapılabilir.			Koruma Dere	I. (Bir) Derece Arkeolojik			
Şimdiki Koruma	Herhangi bir koruma yoktur.			Hazırlayanlar	B. OKTA Arkeolog Z. BÜRKÜK Arkeolog K. KIRÇIN Arkeolog HURMA Arkeolog			
Önerilen Koruma	Tescilinden sonra kamulaştırma çalışmalarının yapıp etrafının tel örgü ile çevrilmesi muhtariğine ve ilçe jandarma komutanlığına tebligat yapılması.			Kontrol Eden	Mehmet KARAKAYA			
Gözlemler	T.C. KÜLTÜR VE TURİZM BAKANLIĞI			Kurul Karar N				
Yayın Dizisi	ESKİŞEHİR KÜLTÜR VARLIKLARINI KORUMA BÖLGE KURULU'NUN 28.03.2018 TARİHİ 6970 SAYILI KARARI EKİDİR.			Kurul Karar Tarihi:				
	ASLI GİBİDİR			Kurul İsmi:				

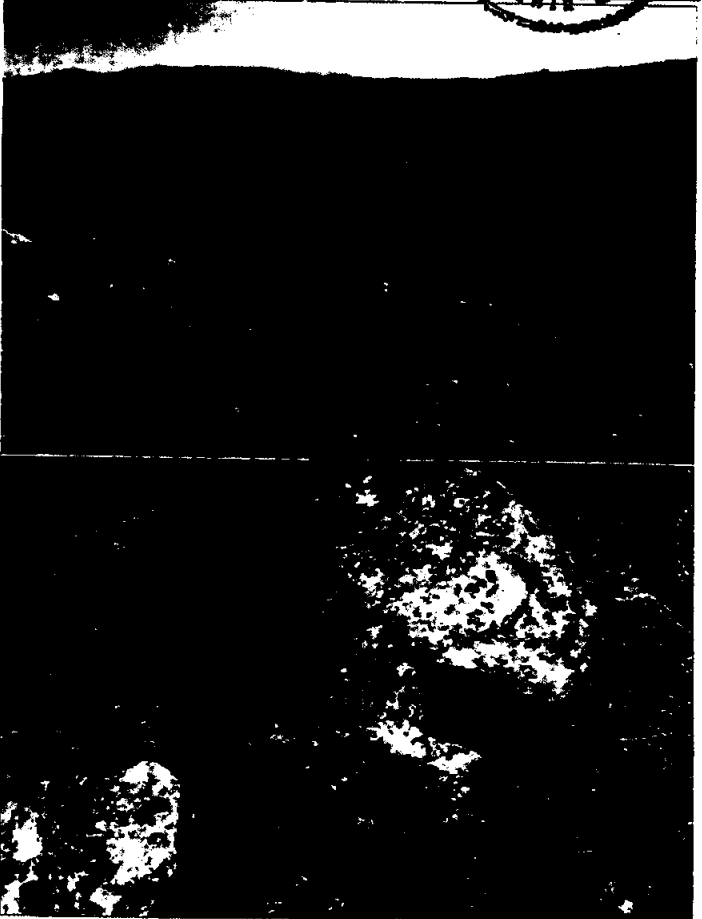
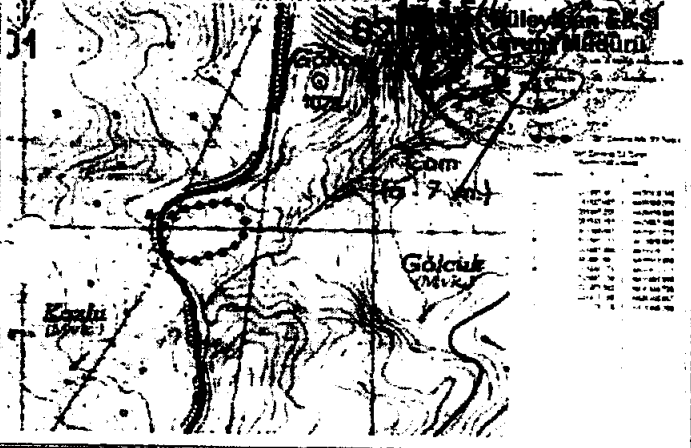

ESKİŐEHİR İLİ, SARICAKAYA İLÇESİ, DAĞKÜPLÜ MAHALLESİ
GÖLCÜK MEVKİİ DOĐU ROMA DÖNEMİ YERLEŐİMİ VE İŐLİĐİ
I.(BİR) ARKEOLOJİK SİT ALANINDA KALAN PARSELLERİN LİSTESİ

İLÇE/KÖY	ADA	PARSEL	BEYANLAR HANESİNE YAZILACAK ŐERH
			"Bir Bölümü I.(Bir) Derece Arkeolojik Sit alanında kalmaktadır"
Eskiőehir İli, Sarıcakaya İlçesi, Dađkúplü Mahallesi	0	1062	"Bir Bölümü I.(Bir) Derece Arkeolojik Sit alanında kalmaktadır"
Eskiőehir İli, Sarıcakaya İlçesi, Dađkúplü Mahallesi	0	1063	"Bir Bölümü I.(Bir) Derece Arkeolojik Sit alanında kalmaktadır"
Eskiőehir İli, Sarıcakaya İlçesi, Dađkúplü Mahallesi	0	1064	"Bir Bölümü I.(Bir) Derece Arkeolojik Sit alanında kalmaktadır"