

T.C.
KÜLTÜR VE TURİZM BAKANLIĞI
İstanbul I Numaralı Kültür Varlıklarını
Koruma Bölge Kurulu

Toplantı Tarihi ve No :07.06.2018/312
Karar Tarihi ve No :07.06.2018/3464

Toplantı Yeri
İSTANBUL

KARAR

İstanbul İli, Eyüpsultan İlçesi, Fethiçelebi Mahallesi, 112 ada, 78 parsel sayılı taşınmazın önündeki kadastral boşlukta bulunan, İstanbul II Numaralı Kültür Varlıklarını Koruma Bölge Kurulunun 18.03.2014 tarih ve 2164 sayılı kararı ile uygun bulunan 21.07.2014 t.t.li 1/1000 ölçekli 1. Etap Koruma Amaçlı Revizyon Uygulama İmar Planında kalan, Gayrimenkul Eski Eserler ve Anıtlar Yüksek Kurulunun 15.01.1977 tarih ve 9591 sayılı kararı ile sınırları belirlenen, İstanbul III Numaralı Kültür ve Tabiat Varlıklarını Koruma Kurulunun 16.11.1989 tarih ve 1509 sayılı kararı ile sınırları belirlenen kentsel sit alanında kalan, tescil kararı bulunmayan duvara ilişkin kültür varlığı olup olmadığı ve yapılacak işleme esas görüş talep edilen İstanbul Büyükşehir Belediye Başkanlığı Kültür Varlıkları Daire Başkanlığı Koruma Uygulama ve Denetim Müdürlüğünün 21.05.2018 tarih ve 123008 sayılı yazısı ve eki, 01.06.2018 tarih ve 282566 kayıt numaralı uzman raporu okundu, 34.19.1163 numaralı işlem dosyası incelendi, yapılan görüşmeler sonucunda;

İstanbul İli, Eyüpsultan İlçesi, Fethiçelebi Mahallesi, 112 ada, 78 parselin önündeki kadastral boşlukta bulunan ve eski haritalarda bölgedeki tarihi doku ve yol güzergahının bir parçası olarak yer aldığı görülen duvarın 2863 sayılı yasanın 6. Maddesindeki nitelikleri taşıdığından tescil edilmesine, koruma grubunun II. grup olarak belirlenmesine, 660 sayılı ilke kararlarına göre hazırlanacak analitik rölövesinin, onarımın sağlanması amacıyla restitüsyon projesi ve konservasyon raporu doğrultusunda müdahalelerin belirlendiği restorasyon projesinin Kurulumuza iletilmesine karar verildi.

AVRUPA KONSEYİ	DOĞAL VE KÜLTÜREL VARLIKLARI KORUMA ENVANTERİ			D.K.V.K.E.		ANIT		ENVANTER NO: -				
TÜRKİYE	KÜLTÜR VARLIKLARI VE MÜZELER GENEL MÜDÜRLÜĞÜ						HARİTA NO:					
İLİ : İSTANBUL	İLÇESİ : EYÜPSULTAN		İLLE KÖY VEYA MEVKİ: FETHİÇELEBİ			KORUMA DERECESESİ		ANITSAL		- 2 -		
CADDE/ SOKAK VE KAPI NO:			KADASTRO PAFTA: -		ADA:112	PARSEL: 78 ÖNÜ KADASTRAL BOŞLUK		SİVİL		- - -		
YAPTIRAN: BİLİNMIYOR			YAPIM TARİHİ: BİLİNMIYOR		YAPAN: BİLİNMIYOR		MİMARİ ÇAĞI (USLUP): OSMANLI KLASİK DÖNEM		ÇEVREYE AYKIRI		-	
ADI: ANITSAL YAPI			KİTABE: -		VAKFIYE:							

GENEL TANIM : EYÜPSULTAN İLÇECİ, FETHİÇELEBİ MAHALLESİ, E-E KARAYOLUNA PARALEL İHATA DUVARIDIR. BAKIMSIZ BİR VAZİYETTEDİR.

KORUMA DURUMU	A	İYİ	TAŞIYICI YAPI	A	DIŞ YAPI	A	ÜST YAPI	A	İÇ YAPI	A	SÜSLEME ELEMANLARI	A	RUTUBET	A	YOK			
	B	ORTA		B		B		B		B		B		B		B	B	İZİ VAR
	C	FENA		C		C		C		C		C		C		C	C	ÖNEMLİ

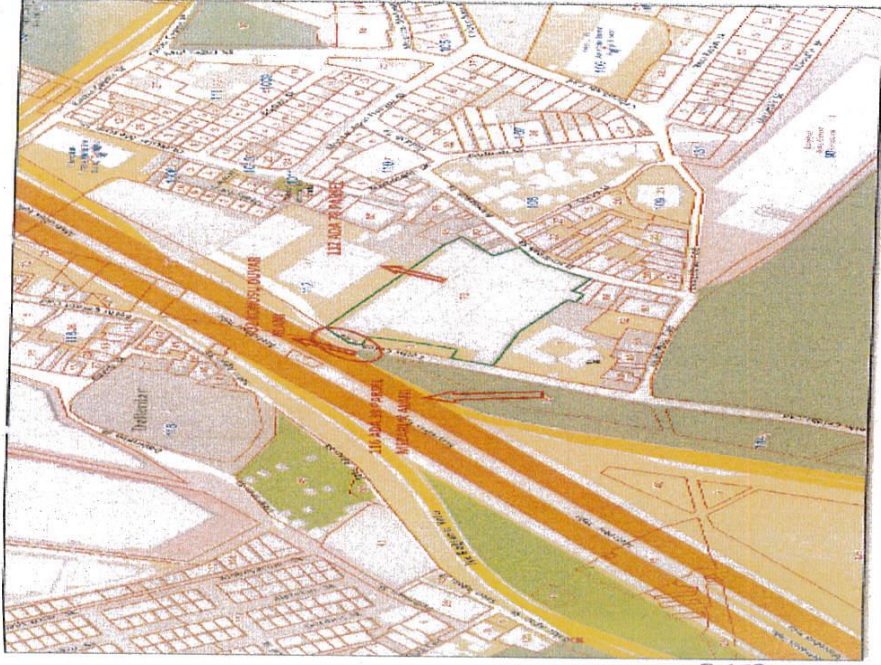

VAZİYET PLANI :

FOTOĞRAF :



GÖZLEMLER : Eyüpsultan İlçesi, Fethiçelebi Mahallesi, E-5 karayoluna paralel vaziyette, modern dönem müdahaleler görmüş tarihi duvardır. Bakımsız vaziyettedir.

BUGÜNKÜ SAHİBİ: KAMU

BAKIMINDAN SORUMLU OLMASI GEREKEN KURULUŞ : MÜLKİYET SAHİBİ

YAPILAN ONARIMLAR :

AYRINTILI TANIM :

OSMANLI KLASİK DÖNEMİNE TARİHLENEN İHATA DUVARIDIR. BİR KISMI HARPUŞTALI OLAN DUVARDA DÜZGÜN KUFEKİ TAŞI VE MOLOZTAŞ KULLANILMIŞTIR. GÜNÜMÜZDE MODERN DÖNEM MÜDAHALELER GÖRMÜŞ OLAN DUVARIN SADECE BİR BÖLÜMÜ AYAKTADIR.

TEKNİK BİLGİLER SU ELEKTRİK ISITMA KANALİZASYON

ORJİNAL KULLANIMI : İHATA DUVARI

BUGÜNKÜ KULLANIMI : HALİHAZIRDA KULLANILMIYOR

ÖNERİLEN KULLANIMI: İHATA DUVARI

HAZIRLAYANLAR:

Habibe YILMAZ
Mimar

Özkan BİRGÜN
Sanat Tarihçisi

YAYIN DİZİNİ :

KURUL ONAYI:

EKLER : RAPOR

KONTROL EDEN:

KURUL ONAYI NO: .../.../2018
İST. 1 NUMARALI K.V.K. B. KURULU

REVİZYON :

07.06.2018.TARİH 3464 SAYILI KARAR EKİDİR.

T.C.
KÜLTÜR VE TURİZM BAKANLIĞI
İstanbul İl Numaralı K.V. K. Bölge Kurulu'nun
07.06.18 tarih ve 3464... sayılı karar ekidir.

Başkan
Başkan Yardımcısı

Üye
Üye
Temsilci Üye
Temsilci Üye

