

T.C.
KÜLTÜR VE TURİZM BAKANLIĞI
VAN KÜLTÜR VARLIKLARINI
KORUMA BÖLGE KURULU
KARAR

Toplantı Tarihi ve No: 25.06.2018 - 138
Karar Tarihi ve No : 25.06.2018 - 1991

Toplantı Yeri
VAN

Muş İli, Merkez İlçesi, Tabanlı Köyü, K47a24c3a-3d pafta, 180 da, 4 parselde yer alan Tabanlı Höyüğü'nün tesciline ilişkin; Van Kültür Varlıklarını Koruma Bölge Kurulu'nun 21/06/2018 tarihli ve E.311945 sayılı uzman raporu okundu. Konuya ilişkin işlem dosyası, bilgi ve belgeler incelendi. Yapılan görüşmeler sonucunda;

Muş İli, Merkez İlçesi, Tabanlı Köyü, K47a24c3a-3d pafta, 180 da, 4 parselde yer alan Tabanlı Höyüğü'nün tesciline ilişkin;

- Tabanlı Höyüğü'nün, 2863 sayılı Kültür ve Tabiat Varlıklarını Koruma Kanunu'nun 6. maddesindeki özellikleri taşımasından dolayı aynı Kanunun 7. maddesi gereği **I. Derece Arkeolojik Sit Alanı olarak tescil edilmesine,**

- Söz konusu alanda, Kültür Varlıklarını Koruma Yüksek Kurulu'nun 05.11.1999 gün ve 658 sayılı ilke kararında belirtilen "**Geçiş Dönemi Koruma Esasları ve Kullanma Şartları'nın**" geçerli olduğuna,

- Hazırlanan **sit fişi ve koordinatlı sit paftasının** uygun olduğuna,

karar verildi.

MUŞ İLİ MERKEZ İLÇESİ
TABANLI KÖYÜÇİ HÖYÜĞÜ

PAFTA NO: K47a24c3a-3d

ADA NO: 180 PARSEL NO:4

Nermeddin BAYHAN
Bölge Kurulu Müdürü V.

VAN KÜLTÜR VARLIKLARINI KORUMA
BÖLGE KURULUNUN 25/06/2018
GÜN VE 1991 SAYILI KARAR EKİDİR

ITRF96-42/3 DERECE

NoktaNo	Y	X
H1	473052.851	4291450.626
H2	473078.192	4291447.275
H3	473089.972	4291435.087
H4	473102.504	4291416.495
H5	473111.043	4291397.352
H6	473109.253	4291384.820
H7	473098.373	4291370.635
H8	473086.529	4291358.103
H9	473070.416	4291357.827
H10	473057.884	4291364.438
H11	473048.924	4291376.949
H12	473041.747	4291406.869
H13	473034.429	4291419.051

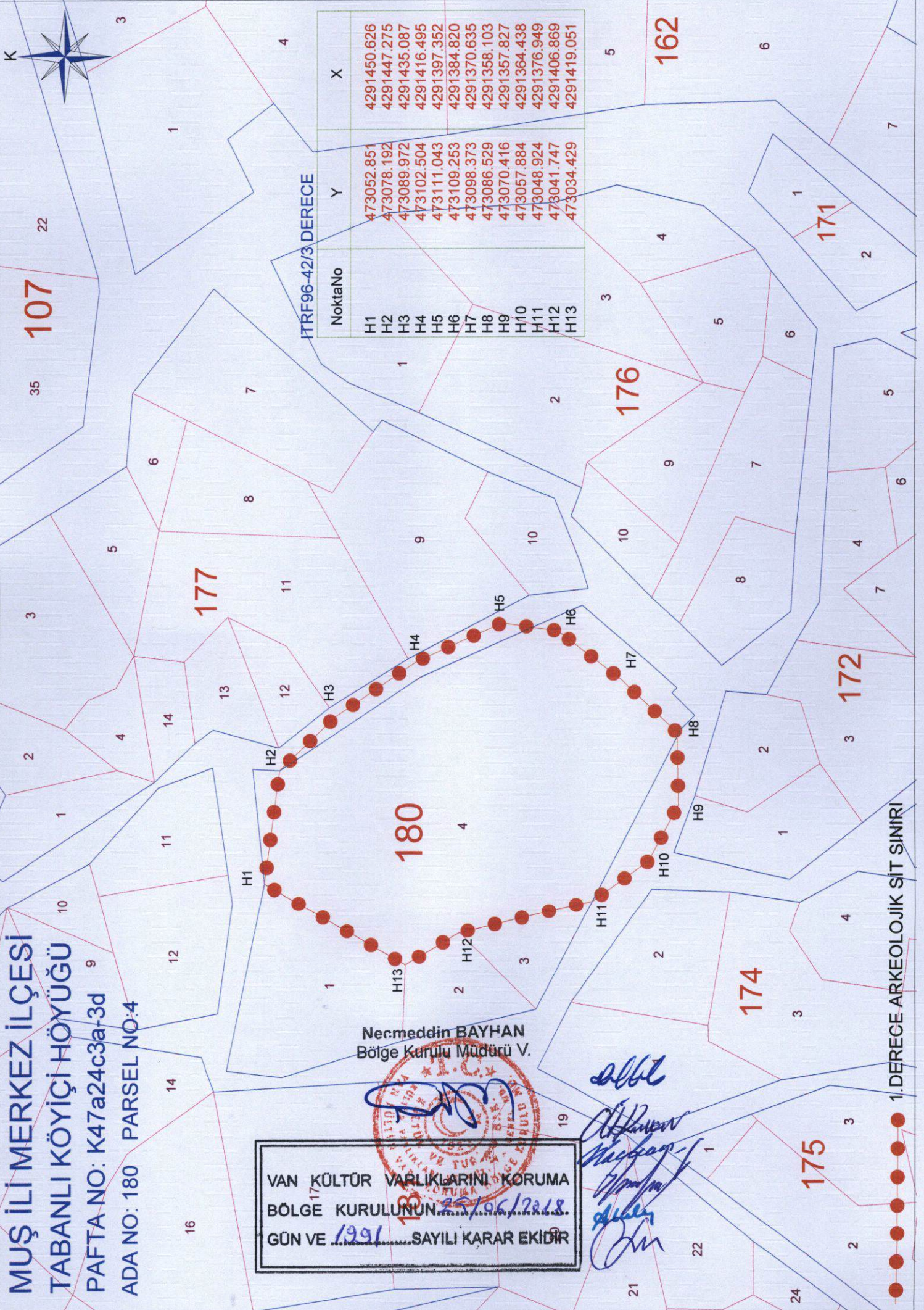

1.DERECE ARKEOLOJİK SİT SINIRI