

T.C.
KÜLTÜR ve TURİZM BAKANLIĞI
BALIKESİR KÜLTÜR VARLIKLARINI KORUMA BÖLGE KURULU
KARAR

Toplantı Tarihi ve No : 28.06.2018-32
Karar Tarihi ve No : 28.06.2018-484

10.09/98
Toplantı Yeri
BALIKESİR

Balıkesir İli, Gönen İlçesi, Balcı Mahallesi, 509 parselinde kayıtlı, mülkiyeti Gönen Belediye Başkanlığına ait, I. grup korunması gerekli taşınmaz kültür varlığı olarak tescilli Çerkez İbrahim Ağa Caminin onaylı koruma alanı sınırlarının koordinatlarındaki hatanın düzeltilmesi istemine ilişkin; Balıkesir Valiliği, Kadastro Müdürlüğü'nün 28.03.2018 tarih ve E.862329 sayılı yazısı ve ekleri, Gönen Kaymakamlığı, Tapu Müdürlüğü'nün 05.06.2018 tarih ve E.1619649 sayılı yazısı ile Balıkesir Kültür Varlıklarını Koruma Bölge Kurulu Müdürlüğü uzmanlarınca hazırlanan Müdürlük evrakına 27.06.2018 tarih ve E.3212076 sayı ile kayıtlı rapor okundu, ekleri ve işlem dosyası incelendi, yapılan görüşmeler sonucunda;

Balıkesir İli, Gönen İlçesi, Balcı Mahallesi, 509 parselinde kayıtlı, Balıkesir Kültür Varlıklarını Koruma Bölge Kurulunun 24.01.2018 tarih ve 156 sayılı kararı ile I. grup korunması gerekli taşınmaz kültür varlığı olarak tescil edilen ve aynı karar ile karar eki paftada koruma alanı sınırları belirlenen, Çerkez İbrahim Ağa Camisinin koruma alanı sınırı koordinatlarındaki hata nedeniyle, Çerkez İbrahim Ağa Camisinin koruma alanı sınırlarının Balıkesir Kültür Varlıklarını Koruma Bölge Kurulu Müdürlüğü uzmanlarınca yeniden düzenlenen kararımız eki kadastro paftasında gösterildiği şekilde belirlenmesinin uygun olduğuna, karar verildi.

BALIKESİR İLİ, GÖNEN İLÇESİ
BALCI MAHALLESİ, 509 PARSELDEKİ
TESCİLLİ ÇERKEZ İBRAHİM AĞA CAMİSİ
KORUMA ALANI

10.09 / 98



1/1000

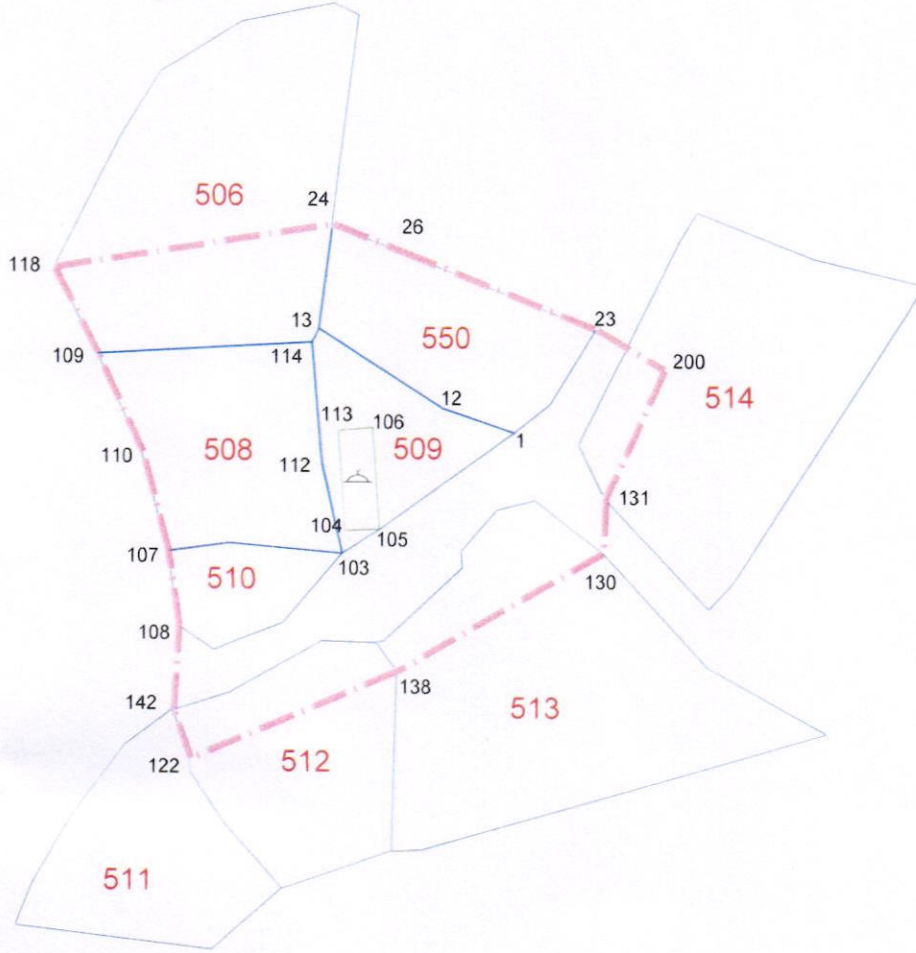

ED/50 3 DEREDE

Nokta No	Y	X
1	551039 440	4435604 700
12	551030 100	4435607 810
13	551013 430	4435618 240
23	551050 080	4435618 200
24	551015 120	4435631 840
26	551024 120	4435628 330
103	551016 860	4435588 780
104	551016 960	4435591 720
105	551021 680	4435591 890
106	551020 740	4435605 390
107	550993 610	4435588 920
108	550995 000	4435579 100
109	550984 250	4435614 810
110	550990 170	4435601 830
112	551013 920	4435600 720
113	551016 040	4435605 000
114	551012 540	4435616 450
118	550978 400	4435625 980
122	550996 640	4435561 490
130	551051 000	4435588 970
131	551051 310	4435596 250
138	551023 990	4435573 360
142	550994 370	4435567 950
200	551059 056	4435612 981

T.C
KÜLTÜR VE TURİZM BAKANLIĞI
Balıkesir Kültür Varlıklarını
Koruma Bölge Kurulu Müdürlüğü

BALIKESİR
KÜLTÜR VARLIKLARINI
KORUMA BÖLGE KURULU MÜDÜRLÜĞÜ
28 / 06 / 2018 TARİH VE 484
SAYILI KARAR EKİDİR

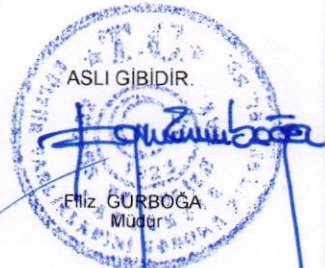

--- Koruma Alan Sınırı



Cami