



T.C.

KÜLTÜR VE TURİZM BAKANLIĞI
İZMİR 2 NUMARALI KÜLTÜR VARLIKLARINI
KORUMA BÖLGE KURULU
KARAR

TOPLANTI TARİHİ VE NO : 09.08.2018-415

35.02/1686

KARAR TARİHİ VE NO : 09.08.2018-10068

Toplantı Yeri
İZMİR

İzmir ili, Bergama ilçesi, İsmaili Mahallesi sınırları içinde bulunan taş köprünün, “Sarpanlar Dere ve 1 Nolu Derenin ıslah çalışmaları” kapsamında yıkılmasına esas kurum görüşünün sorulduğu, Orman ve Su İşleri Bakanlığı DSİ 2. Bölge Müdürlüğü ’nün 01.02.2017 tarih ve 18690456-604.99-72928 sayılı yazısı ve ekleri; İzmir 2 Numaralı Koruma Bölge Kurulu’nun 14.11.2017 tarih ve 4352 sayılı yazı eki 08.11.2017 tarih ve 8964 sayılı Koruma Bölge Kurulu Kararı, İzmir Büyükşehir Belediye Başkanlığı Etüt ve Projeler Dairesi Başkanlığının 08.11.2017 tarihli yazısı eki 07.11.2017 tarihli uzman raporu, Orman ve Su İşleri Bakanlığı DSİ 2. Bölge Müdürlüğü ’nün 20.12.2017 tarih ve 18690456-604.99-889312 sayılı yazısı, İzmir 2 Numaralı Koruma Bölge Kurulu’nun 07.03.2018 tarih ve 9410 sayılı kararı, Orman ve Su İşleri Bakanlığı DSİ 2. Bölge Müdürlüğü ’nün 07.04.2018 tarih ve 18690456-604.99-247868 sayılı yazısı, İzmir 2 Numaralı Kültür Varlıklarını Koruma Bölge Müdürlüğü’nün 14.05.2018 tarih ve 416144 sayılı yazısı, Bergama Müze Müdürlüğü’nün 19.06.2018 tarih ve 75845132-165.02.02-E.519773 sayılı yazısı ve ekleri, Kurul Müdürlüğü uzmanlarınca hazırlanan 08.08.2018 tarih ve 386342 sayı ile kayıtlı rapor okundu, ekleri ve işlem dosyası incelendi, yapılan görüşmeler sonunda;

İzmir İli, Bergama İlçesi, İsmaili Mahallesi, Sarpanlar Dere üzerinde karar eki 1/1000 ölçekli paftada işaretli alan içerisinde bulunan taş köprünün, 2863 sayılı Yasa kapsamında “Korunması Gerekli Taşınmaz Kültür Varlığı” olarak tescil edilmesine, yapı grubunun 1 (bir) olarak belirlenmesine, ekli paftada belirtilen sınırın tescilli köprünün Koruma Alanı olarak belirlenmesine,

Sarpanlar Deresinin ıslahına ilişkin Kurulumuza iletilen projenin uygun olduğuna, tescilli köprülerin koruma alanı sınırları dışında yapılması gereken ıslah çalışmasına tescillenen 3. taş köprü de dahil edilerek, 08.11.2017 tarih ve 8964 sayılı Koruma Bölge Kurulu Kararı ile tescillenen diğer köprülerin projesinde gösterildiği şekliyle (5’ er metre çekme yapılarak) uygulama yapılmasında sakınca olmadığına, karar verildi.

İZMİR İLİ, BERGAMA İLÇESİ, İSMAİLLİ MAHALLESİ

(TAŞ KÖPRÜ)

1000

147
14

KÖPRÜ-1

KÖPRÜ-2

T.C.
KÜLTÜR VE TURİZM BAKANLIĞI
İZMİR 2 NUMARALI KÜLTÜR
VARLIKLARINI KORUMA BÖLGE
KURULU MÜDÜRLÜĞÜ

İZMİR 2 NUMARALI KÜLTÜR VARLIKLARINI
KORUMA BÖLGE KURULUNUN

09.08.2018 GÜNÜNE İZMİR 2 NUMARALI KARAR EKİDİR

AYRILMIŞTIR

BÖLGE KURULU

MÜDÜR

: KORUNMA ALANI SINIRI

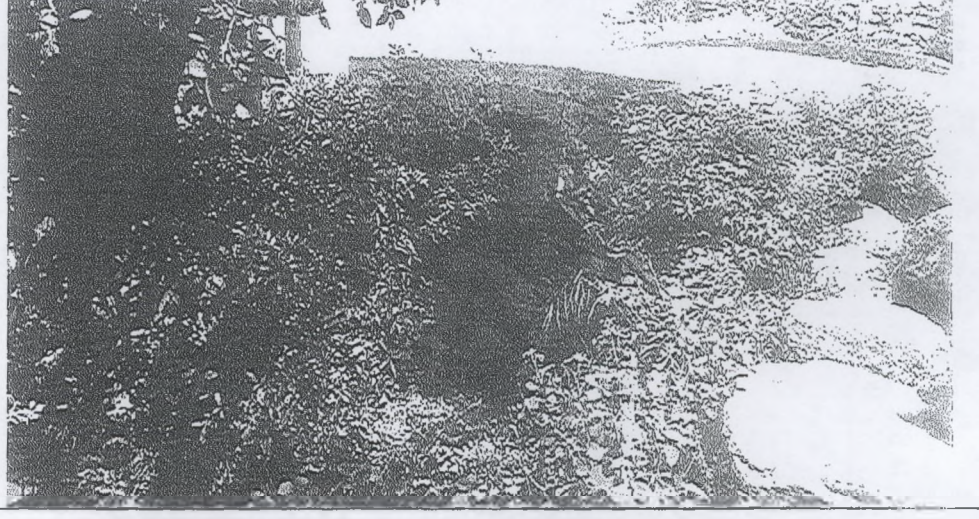
AVRUPA KONSEYİ	Doğal Ve Kültürel Varlıkları Koruma Envanteri D.K.C.K.E		KÜLTÜR VARLIĞI	Envanter No: 45.17/71					
TÜRKİYE	Kültür Varlıkları ve Müzeler Genel Müdürlüğü			Harita No:					
İli: İZMİR	İlçesi: BERGAMA	Mahalle Köy: İSMAİLLİ		KORUMA DERECESESİ	1.Grup Yapı	X			
SOKAK :		Pafta : -	Ada : Parsel :		2.Grup Yapı				
Adı: Köprü	Yaptıran: -	Yapan: -	Mimari Çağı: -	Üslup: -					
	Yapım Tarihi: -	Kitabe: -	Vakfiye:-						
Genel Tanım: İki Adet Taş Köprü									
Koruma Durumu	A İyi B Orta C Fena	Taşıyıcı	A Dış Yapı B C	A Üst Yapı B C	A İç Yapı B C	A Süsleme Elemanları B C			
						A Rutubet B C			
						A Yok B İzi Var C Önemli			
Vaziyet planı:			Fotoğraf						
									
Göziemler:									
Bugünkü Sahibi:			Bakımından sorumlu olması gereken kurulus: Bergama Belediyesi, Büyükşehir Belediyesi, Karayolları						
Yapılan Onarımlar:									
Ayrıntılı Tanım: Sarpanlar Deresinin üstünde bulunan, taş köprü tek gözlüdür. Köprü gözü yuvarlak kemer formunda olup, kesme taş malzeme ile örülmüştür. Köprü gözünün yola bağlantı sağlayan kısmı moloz taş malzeme ile inşa edilmiştir. Köprü'nün sırtı beton ile kaplanmış olup, köprü'nün kenarları beton malzeme ile desteklenmiştir. Taş köprü üzerinde herhangi bir kitabe bulunmadığından, köprü'nün yapım tarihi hakkında net bir bilgiye ulaşılamamıştır. Köprüde kullanılan malzeme ve yapım tekniği incelendiğinde Geç dönemde yapılmış olabileceği düşünülmektedir.			Teknik bilgiler:						
			Su				Elektrik	Isıtma	Kanalizasyon
			Orijinal Kullanımı: Köprü				Bugünkü Kullanımı: Köprü		
			Önerilen Kullanımı: Köprü						
			Hazırlayanlar: / /2018						
			Nermir GENÇ Sanat Tarihçisi		Yeliz CAN Harita Mühendisi				
Kaynakça:	Ekler:		Kontrol Eden: Fuat KESKİN Müdür V.						
	Rapor:		Kurul Onayı:						
	Fotoğraf:								
	Rölöve Proje:								
	Restorasyon Projesi:								
	Halihazır Harita:								
	Kadastral durum:								
	Kroki:		Revizyon:						
	Kitabe: Vakfiye		Kurul Kararları:						

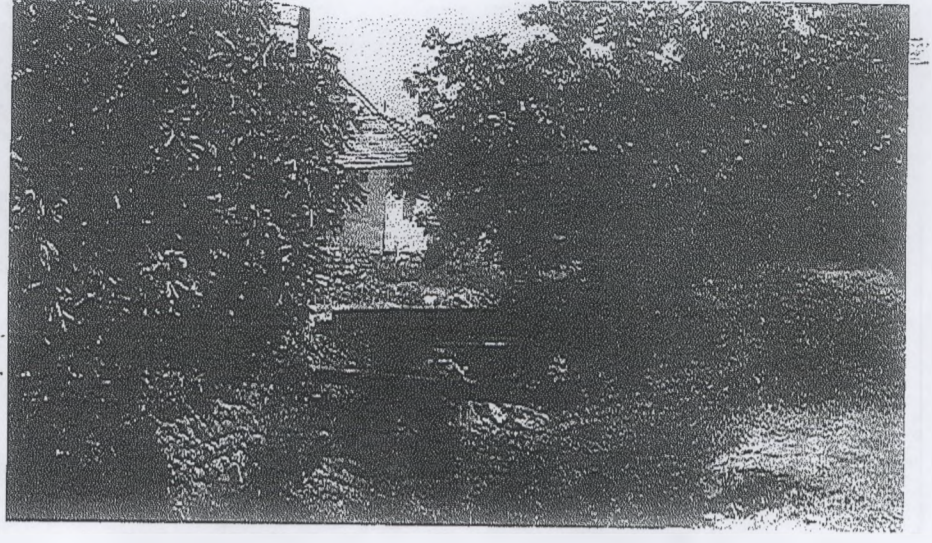
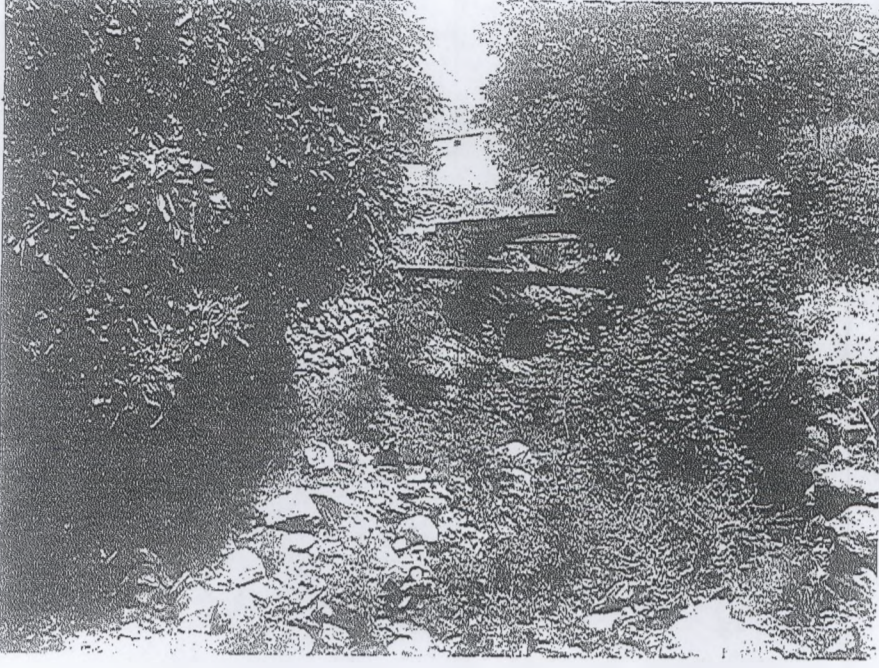

T.C.
KÜLTÜR VE TURİZM BAKANLIĞI
İzmir 2 Numaralı Kültür Varlıklarını
Bölge Kurulu Müdürlüğü
İZMİR 2 NUMARALI KÜLTÜR VARLIKLARINI
KORUMA BÖLGE KURULUNUN
09.08.2018 TARİHLİ VE 10068
SAYILI KARAR EKİDİR.

BAŞLI GİBİDİR
F. KESKİN
Müdür