

T.C.
KÜLTÜR VE TURİZM BAKANLIĞI
DIYARBAKIR KÜLTÜR ve TABİAT VARLIKLARINI
KORUMA BÖLGE KURULU
KARAR

Toplantı Tarihi ve No. : 15.08.2018-230
Karar Tarihi ve No. :15.08.2018- 6030
Dosya No :23.00/213

Toplantı Yeri
DIYARBAKIR

Elazığ İli, Merkez İlçesi, Sakabaşı Köyü sınırları içerisinde bulunan taşınmaz üzerinde yer alan “Sakabaşı Höyüğü”nün I.Derece Arkeolojik sit olarak tescil edilmesi talebine ilişkin; Elazığ Valiliği İl Kültür ve Turizm Müdürlüğü’nün 30.04.2018 gün ve E.372312 sayılı yazısı okundu; ekleri ve konuya ilişkin bilgi, belgeler incelendi. Yapılan görüşmeler sonunda;

Elazığ İli, Merkez İlçesi, Sakabaşı Köyü sınırları içerisinde bulunan taşınmaz üzerinde yer alan “Sakabaşı Höyüğü” Korunması Gerekli Kültür Varlığı özelliği gösterdiğinden, 2863 sayılı kanunun Tespit ve Tescil ile ilgili 7.Maddesi uyarınca sınırları ekli haritada belirlenen şekli ile I.Derece Arkeolojik sit olarak tesciline,

Sit sınırları içinde kalan parsellerin tapu kütüğünün beyanlar hanesine “Korunması Gerekli Taşınmaz Kültür Varlığı” şerhinin konulmasına,

“Sakabaşı Höyüğü”nün bulunduğu alanın koruma esasları ve kullanma şartlarının, 2863 sayılı Kanununun 17. Maddesi gereğince Mülga Kültür ve Tabiat Varlıklarını Koruma Yüksek Kurulu’nun Arkeolojik sitler koruma ve kullanma koşulları başlıklı 05.11.1999 gün ve 658 sayılı ilke kararının I.Maddesinde bahsedilen hususlar çerçevesinde belirlenmesine karar verildi.



AVRUPA KONSEYİ		DOĞAL VE KÜLTÜREL VARLIKLARI KORUMA ENVANTERİ			SİT	ENVANTER NO:		
TÜRKİYE		KÜLTÜR VARLIKLARI VE MÜZELER GENEL MÜDÜRLÜĞÜ				HARİTA NO:		
İLİ:	Elazığ	İLÇESİ:	Merkez	MAHALLE, KÖY, MEVKİİ:	Sakabaşı Köyü	Pafta:	Ada:	Parsel:
ADI:	Sakabaşı Höyüğü							

GENEL TANIM: Sakabaşı Höyüğü, Sakabaşı Köyü yerleşim alanının 500 metre güneydoğusunda, Tepe Mevkii'nde yer almaktadır. Höyüğün, kuzeyinde doğu-batı akara sahip dere yatağı ve sebze bahçeleri, batısında, doğusunda ve güneyinde ise tarım arazileri yer almaktadır. Ayrıca höyüğün 600 metre kuzeyinde Elazığ-Malatya Karayolu geçmektedir.

Konik görünümlü höyük, doğu-batı doğrultusunda yaklaşık 160 metre, kuzey-güney doğrultusunda 175 metrelik bir yayılım alanı olup yaklaşık 10 metrelik bir yüksekliğe sahiptir. Höyüğün yüzeyinde yapılan incelemede Kalkolitik, Tunç ve Demir Çağı Dönemleri özelliklerini yansıtan seramik parçalarına rastlanmıştır.

TEHLİKELER: Define arama maksatlı kaçak kazılar yapılması.

ŞİMDİKİ DURUM: Tarım amaçlı faaliyetlerden dolayı yüzeysel bozulmalar görülmektedir.

SİT POTANSİYELİ: *I. Derece Arkeolojik Sit.*

KORUMA DERECESİ: *I. Derece Arkeolojik Sit*

HAZIRLAYANLAR: 03.07.2018

ŞİMDİKİ KORUMA: Tescilsiz olduğundan herhangi bir koruma önemi alınmamıştır.

Ergül DEMİR
Arkeolog

Mikail TOFUR
Arkeolog

ÖNERİLEN KORUMA: *I. Derece Arkeolojik Sit Alanı olarak tescillenerek korunmalıdır.*

KONTROL EDEN:

KURUL KARARLARI:

YAYIN DİZİSİ:

GÖZLEMLER: Höyük yüzeyinde bulunan amorf seramik parçalarının perdah ve işçilik kalitesinden zengin ve güçlü bir kültürün hüküm sürdüğü kanaati bizde oluşmaktadır.

REVİZYON:

KURUL ONAYI:

HARİTALAR, KORDİNATLAR, FOTOĞRAFLAR:



Handwritten signatures and stamps of the Diyarbakır Kültür Varlıkları Koruma Bölgesi Kurulunun members, including Ergül Demir, Mikail Tofur, and others.

Diyarbakır Kültür Varlıkları Koruma Bölgesi Kurulunun
15.08.2018... tarih ve 6030
Sayılı Karar Eki dir.

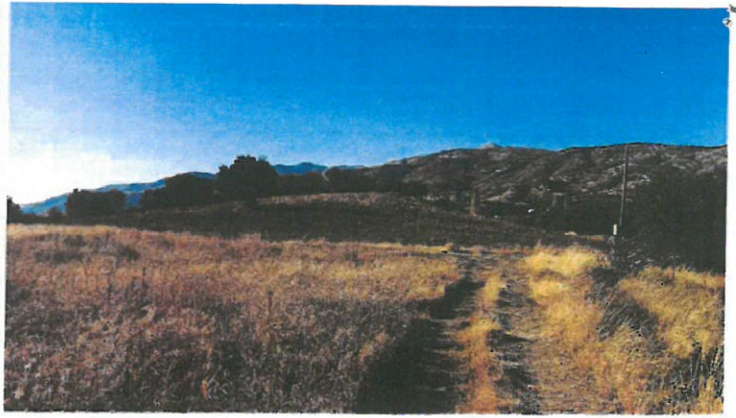
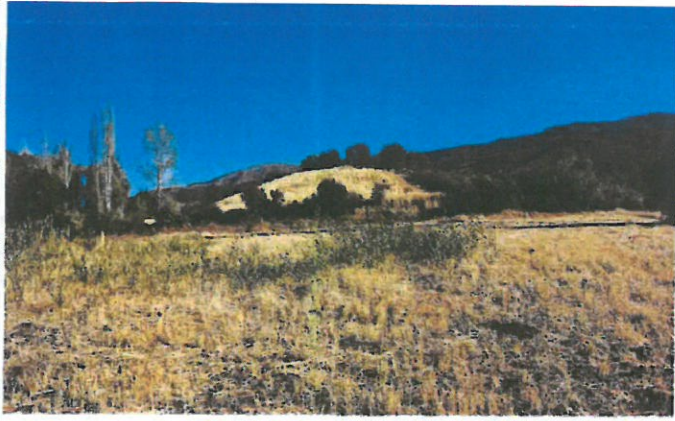

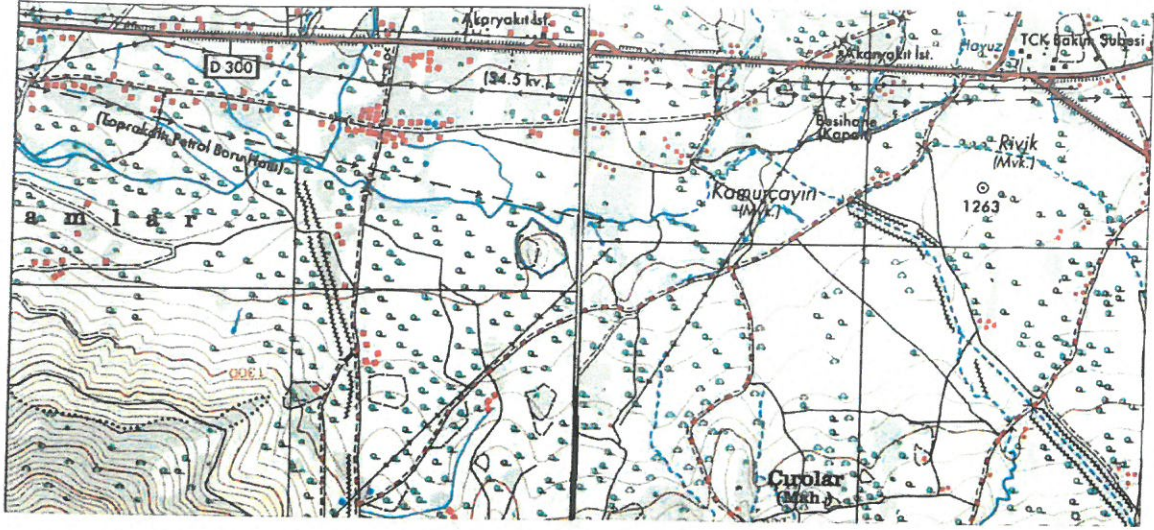

Koordinatlar ED-50 6 Derece

Nokta No	Y	X
1	499962.008	4258120.107
2	499951.748	4258167.627
3	499945.268	4258104.448
4	499935.009	4258194.086
5	499925.289	4258093.108
6	499909.629	4258074.748
7	499902.609	4258210.286
8	499884.250	4258063.948
9	499869.670	4258048.829
10	499867.510	4258059.629
11	499854.550	4258242.145
12	499853.470	4258070.428
13	499832.411	4258259.425
14	499826.631	4258000.688
15	499817.291	4258231.885
16	499812.971	4258001.488
17	499795.691	4258112.548
18	499786.511	4258135.767
19	499785.971	4258206.506
20	499780.032	4258163.847
21	499777.332	4258179.506



Diyarbakır Kültür Varlıklarını
Koruma Bölge Kurulunun
15.08.2018 tarih ve 6030
Sayılı Karar Eki dir.

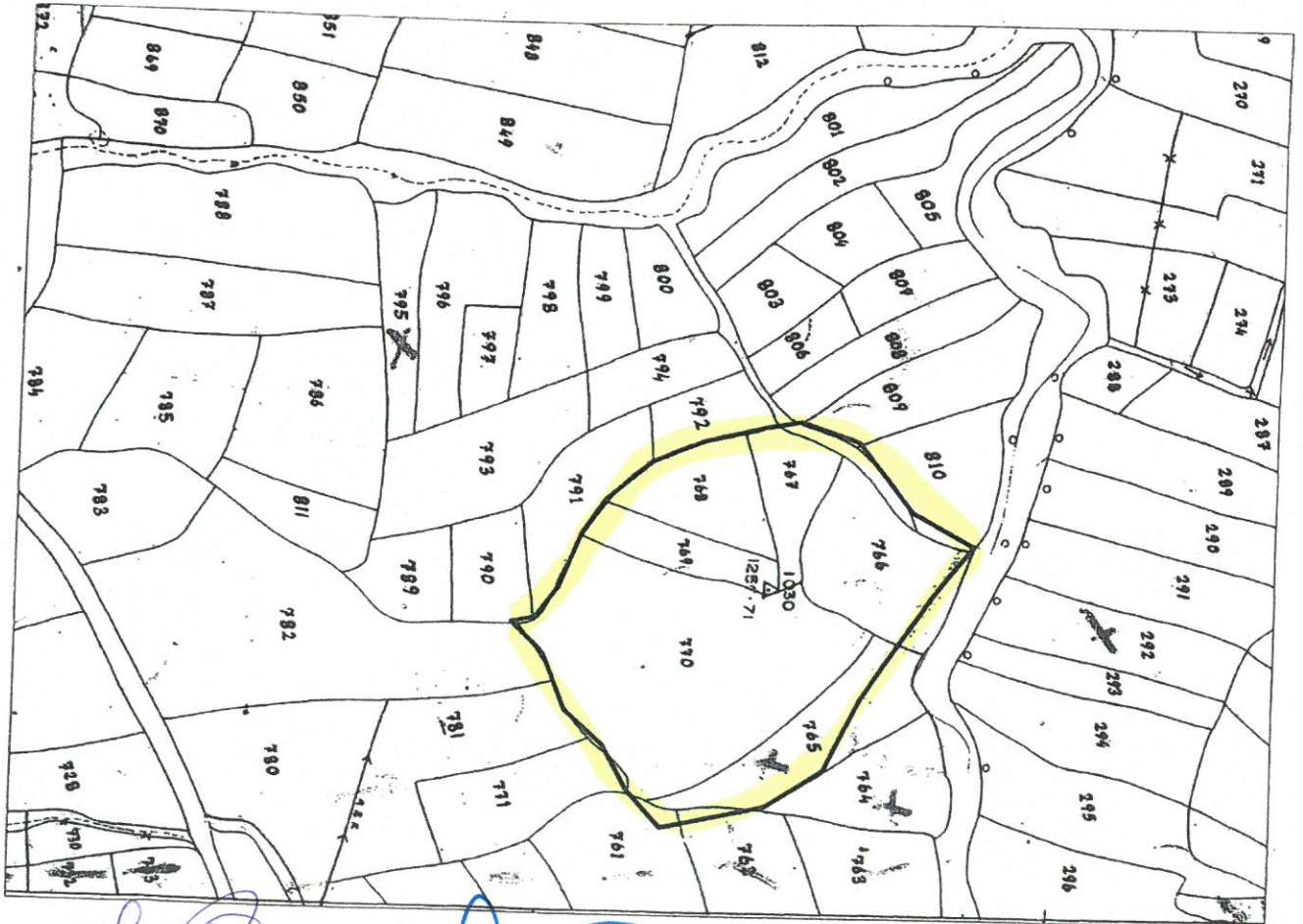

Handwritten signatures and notes at the bottom of the page. The name 'N. Bayal' is clearly visible. There is also a handwritten number '2500' and other illegible signatures.

11

