

**T.C.**  
**KÜLTÜR ve TURİZM BAKANLIĞI**  
**BALIKESİR KÜLTÜR VARLIKLARINI KORUMA BÖLGE KURULU**  
**KARAR**

Toplantı Tarihi ve No : 10.08.2018-42  
Karar Tarihi ve No : 10.08.2018- 618

**10.05/315**  
Toplantı Yeri  
**BALIKESİR**

Balıkesir İli, Burhaniye İlçesi, Şahinler Mahallesi ile Hisar Mahallesi yolu üzerinde bulunan Roma Dönemi Köprüsünün 2863 sayılı Kültür ve Tabiat Varlıklarını Koruma Kanunu kapsamında korunması gerekli taşınmaz kültür varlığı niteliği taşıyıp taşımadığının değerlendirilmesi istemine ilişkin; Balıkesir Valiliği, İl Kültür ve Turizm Müdürlüğünün 14.09.2017 tarih ve 3613 sayılı yazısı ve ekleri, Kurum görüşlerinin istendiği, Balıkesir Kültür Varlıklarını Koruma Bölge Kurulu Müdürlüğünün 21.04.2018 tarih ve E.350537 sayılı yazısı, Kurum görüşlerinin iletildiği, Orman ve Su İşleri Bakanlığı, Devlet Su İşleri Genel Müdürlüğü 25. Bölge Müdürlüğünün 08.05.2018 tarih ve 324032 sayılı yazısı, Balıkesir Büyükşehir Belediye Başkanlığı, İmar ve Şehircilik Dairesi Başkanlığının 04.06.2018 tarih ve 13979 sayılı yazısı ve ekleri, Balıkesir Valiliği, Kadastro Müdürlüğünün 16.05.2018 tarih ve E.1396304 sayılı yazısı ve ekleri, Karayolları Genel Müdürlüğü, 2. Bölge Müdürlüğünün 08.06.2018 tarih ve E.227482 sayılı yazısı ve ekleri ile Balıkesir Kültür Varlıklarını Koruma Bölge Kurulu Müdürlüğü uzmanlarınca hazırlanan Müdürlük evrakına 06.08.2018 tarih ve E.382837 sayılı ile kayıtlı rapor okundu, ekleri ve işlem dosyası incelendi, yapılan görüşmeler sonucunda;

Balıkesir İli, Burhaniye İlçesi, Şahinler Mahallesi ile Hisar Mahallesi yolu üzerinde bulunan, Şahinler Roma Dönemi Köprüsünün Balıkesir Kuva-yi Milliye Müze Müdürlüğü uzmanlarınca hazırlanan 11.09.2017 tarihli rapor ve ekleri doğrultusunda 2863 sayılı yasanın 6. maddesi kapsamında korunması gerekli taşınmaz kültür varlığı niteliği taşıdığından aynı yasanın 7. maddesi kapsamında tescil edilmesine; hazırlanan tescil fişinin onanmasına; Kültür ve Tabiat Varlıklarını Koruma Yüksek Kurulu'nun 05.11.1999 tarih ve 660 sayılı ilke kararı doğrultusunda koruma grubunun 1. grup yapı olarak belirlenmesine; tescil şerhinin ve koruma grubunun tapu kayıtlarına ve imar planına işlenmesine; tescil şerhi işlemleri sonucundan Koruma Bölge Kurulu Müdürlüğüne bilgi verilmesine; köprüye yönelik hazırlanacak rölöve, restitüsyon ve restorasyon projelerinin Kurulumuza iletilmesine karar verildi.

BALIKESİR İLİ, BURHANIYE İLÇESİ  
ŞAHINLER HİSAR MAHALLESİ YOLU ÜZERİNDE  
TESCİLLİ ROMA KÖPRÜSÜ KORUMA ALANI PAFTASI

10 05 315

1 / 1000

T.C.  
KÜLTÜR ve TURİZM BAKANLIĞI  
Balıkesir Kültür Varlıklarını Koruma  
Bölge Kurulu Müdürlüğü

BALIKESİR  
KÜLTÜR VARLIKLARINI KORUMA  
BÖLGE KURULU MÜDÜRLÜĞÜ  
10.05.2018 TARİH VE 618  
SAYILI KARAR EKİDİR.

ASLI GİBİDİR

Kemal NAYIR  
Sanat Tarihçi

Emel GURBOĞA  
Koruma Bölge Kurulu  
Müdürü

105\_31

105\_30

105\_29

107\_1

119\_3

119\_5

119\_6

118\_26

118\_25

118\_27

118\_24

Nokta No	Y	X
K1	496250 862	4367168 036
K2	496288 661	4367055 510
K3	496193 659	4367025 782
K4	496153 607	4367135 617

BALIKESİR KÜLTÜR VARLIKLARINI KORUMA BÖLGE KURULU'NUN 10.08.2018  
TARİH VE 618 SAYILI KARARI İLE TESCİLLENEN KÖPRÜNÜN KORUMA  
ALANINDA KALAN PARSELLERİN LİSTESİ

SIRA NO	İLİ	İLÇESİ	MAH.	PAFTA	ADA	PARSEL	PARSELİN ŞERH KONULACAK KISMI
1	BALIKESİR	BURHANİYE	ŞAHİNLER	-	119	5	BÜYÜK BİR KISMI
2	BALIKESİR	BURHANİYE	ŞAHİNLER	-	118	26	BÜYÜK BİR KISMI
3	BALIKESİR	BURHANİYE	ŞAHİNLER	-	105	29	BÜYÜK BİR KISMI
4	BALIKESİR	BURHANİYE	ŞAHİNLER	-	107	1	BÜYÜK BİR KISMI
5	BALIKESİR	BURHANİYE	ŞAHİNLER	-	119	4	TAMAMI
6	BALIKESİR	BURHANİYE	ŞAHİNLER	-	119	3	BÜYÜK BİR KISMI
7	BALIKESİR	BURHANİYE	ŞAHİNLER	-	119	6	BİR KISMI
8	BALIKESİR	BURHANİYE	ŞAHİNLER	-	105	30	BÜYÜK BİR KISMI

T.C  
KÜLTÜR VE TURİZM BAKANLIĞI  
Balıkesir Kültür Varlıklarını Koruma  
Bölge Kurulu Müdürlüğü

BALIKESİR  
KÜLTÜR VARLIKLARINI  
KORUMA BÖLGE KURULUNUN 10./08/2018  
TARİH VE 618 SAYILI KARARI EKİDİR.

ASLI GİBİDİR

Kemal NAYIR  
Sanat Tarihçi

Filiz GÜRBOĞA  
Müdür

AVRUPA KONSEYİ	DOĞAL VE KÜLTÜREL VARLIKLARI KORUMA ENVANTERİ D.K.V.K.E.		ANIT			ENVANTER NO:			
TÜRKİYE	KÜLTÜR VARLIKLARI VE MÜZELER GENEL MÜDÜRLÜĞÜ					HARİTA NO:			
İL: BALIKESİR	İLÇESİ: BURHANIYE	MAHALLESİ: ŞAHINLER			KORUMA	ANITSAL	1	2	3
SOKAK VE KAPI NO:		KADASTRO			DERECESİ	ÇEVRESEL	1	2	3
		PAFTA: ADA: PARSEL:				ÇEVREYE AYKIRI	1	2	3
ADI: KÖPRÜ	YAPTIRAN:	YAPAN:		MİMARİ ÇAĞI: ROMA (ÜSLUP)					
	YAPIM TARİHİ:	KİTABE:		VAKFIYE					

GENEL TANIM: Şahinler Mahallesi ile Hisar Mahallesi arasında mevcut yol üzerinde bulunan köprü.

KORUMA DURUMU	A	İYİ	TAŞIYICI YAPI	A	DIŞ YAPI	A	ÜST YAPI	A	İÇ YAPI	A	SÜSLEME ELEMANLARI	A	RUTUBET	A	YOK İZİ VAR
	B	ORTA		B		B		B		B		B		B	
	C	FENA		C		C		C		C		C		C	

VAZİYET PLAN

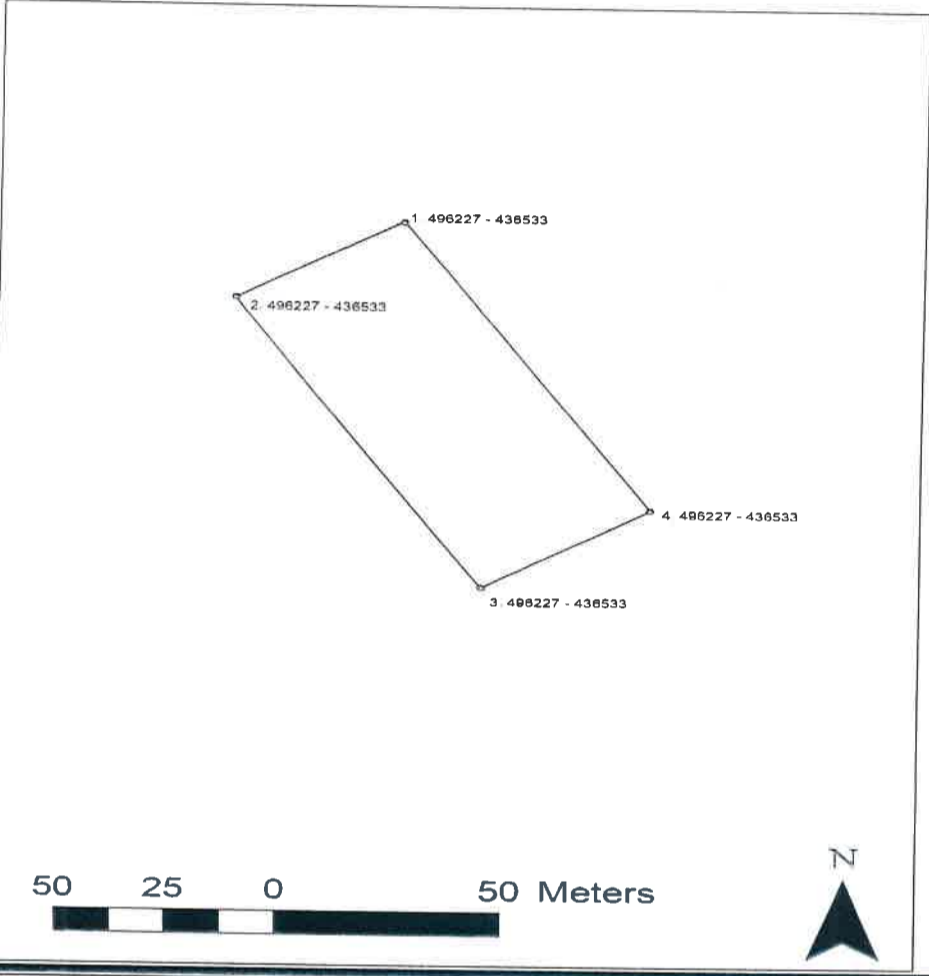

FOTOĞRAF



GÖZLEMLER:

BUGÜNKÜ SAHİBİ: Hazine BAKIMINDAN SORUMLU OLMASI GEREKEN KURULUŞ:

YAPILAN ONARIMLAR:

AYRINTILI TANIM:

Burhaniye İlçesi, Şahinler Mahallesi ile Hisar Mahallesi arasında halihazırda kullanılan yol üzerinde bulunmaktadır. geniş ve yüksek tonozla sahip iki kemeri görünürdeki köprü, yaklaşık 5,80 m. uzunlukta ve 4 m. genişlikte korunagelmıştır. Köprü'nün GB cephesi üzerinde yapılan incelemede, bu cephede, köprü boyunca beton ve demirlerle modern bir ekleme yapıldığı, böylelikle köprü'nün genişletildiği anlaşılmıştır.

TEKNİK BİLGİLER SU ELEKTRİK ISITMA KANALİZASYON

ORJİNAL KULLANIMI: Köprü

BUGÜNKÜ KULLANIMI: Köprü

ÖNERİLEN KULLANIMI:

HAZIRLAYANLAR:

11/09/2017

Ersin KARAPINAR  
Sebahattin GÜL

*(İmza)*

YAYIN DİZİNİ:

T.C.  
KÜLTÜR ve TURİZM BAKANLIĞI  
Balıkesir Kültür Varlıklarını Koruma  
Bölge Kurulu Müdürlüğü

BALIKESİR  
KÜLTÜR VARLIKLARINI KORUMA  
BÖLGE KURULU MÜDÜRLÜĞÜ  
16.08.2018 TARİH VE 618  
SAYILI KARAR EKİDİR.

EKLER:

RAPOR

FOTOĞRAF

HARİTA

KROKİ

Kemal NAYIR  
Sanat Tarihçi

ASLI GİBİDİR

Fliz GURBOĞA  
Koruma Bölge Kurulu  
Müdürü

KONTROL EDEN:

KURUL ONAYI NO:

REVİZYON:

KURUL KARARLARI