

T.C.  
KÜLTÜR ve TURİZM BAKANLIĞI  
Bursa Kültür Varlıklarını Koruma Bölge Kurulu  
KARAR

16.11.124

Toplantı Tarihi ve No : 21.09.2018/ 363  
Karar Tarihi ve No : 21.09.2018/ 8158

Toplantı Yeri  
**BURSA**

Bursa ili, Mustafakemalpaşa ilçesi, Orhaniye Mahallesi, sit dışında özel mülkiyete ait 13, 14, 15, 16, 17, 809, 171, 70, 50, 623(kısmen), 624(kısmen), 625(kısmen) parsellerde yürütülen kazı çalışmaları sonrasında hatalı gönderilen sit öneri fişinin düzeltilmesine ilişkin Bursa Valiliği İl Kültür ve Turizm Müdürlüğü'nün 12.09.2017 tarih ve 26580187-150.99-3945 sayılı yazısı ve Müdürlüğümüzün 10.07.2018 tarih ve 341263 sayılı raporu okundu, ilgili dosyası incelendi, yapılan görüşmeler sonunda;

Bursa ili, Mustafakemalpaşa ilçesi, Orhaniye Mahallesi, sit dışında özel mülkiyete ait 13, 14, 15, 16, 17, 809, 171, 70, 50, 623(kısmen), 624(kısmen), 625(kısmen) parsellerde yürütülen kazı çalışmaları sonrasında iletilen alanın Kurulumuzun 16.08.2017 tarih ve 7163 sayılı kararı ile tescil edilen III. Derece Arkeolojik sit alanı ile birleştirilip genişletilmesine K.T.V.K.Y.K.'nın 05.11.1999 tarih ve 658 sayılı ilke kararı doğrultusunda karar verildi.

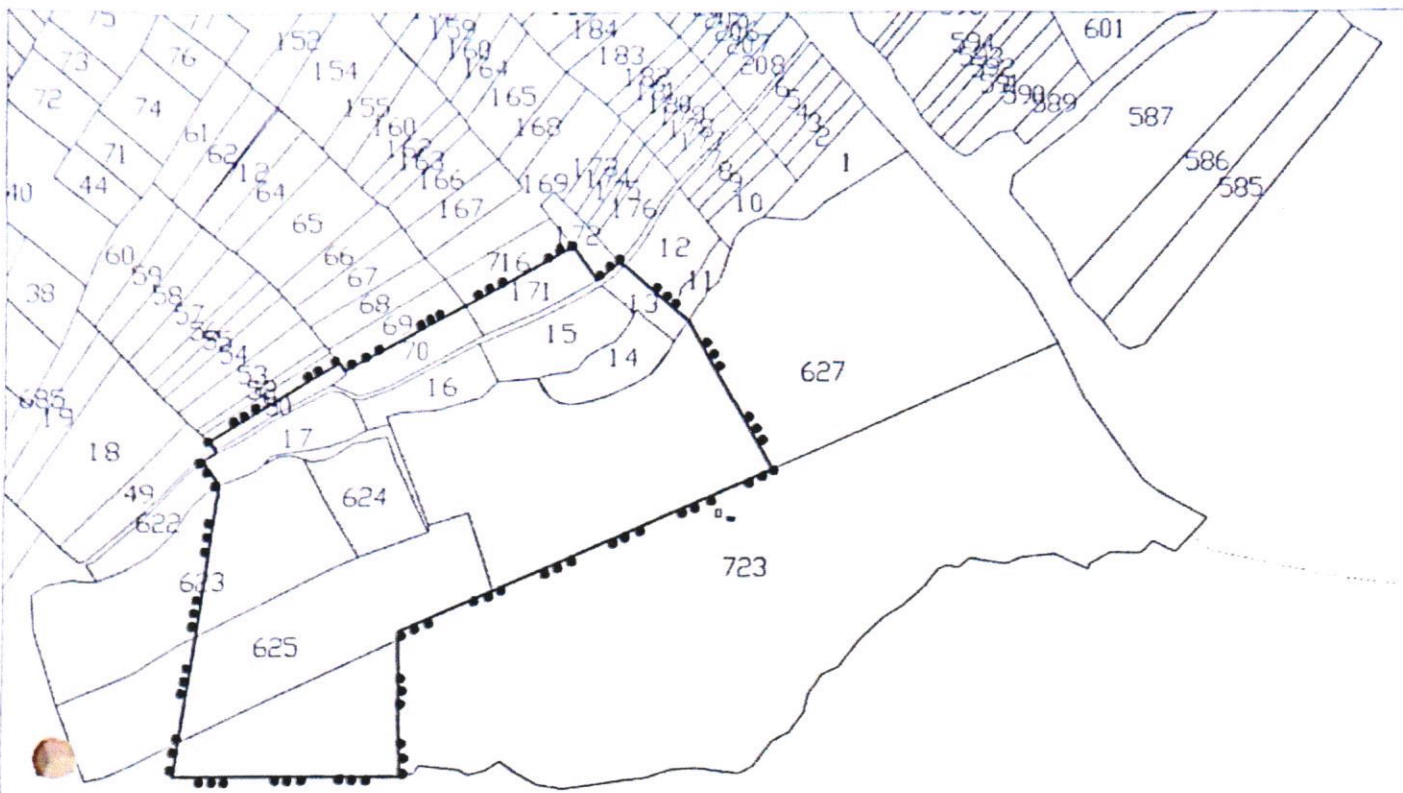

BURSA İLİ  
 MUSTAFAKEMALPAŞA LİCESİ  
 ORHANIYEMAHALLESİ  
 BAĞYERİMEVKİLİ  
 ANTİK YERLEŞİM YERİ VE NEKROPOL ALANI

3. DERECE ARKEOLOJİK SİT SINIRI

PAFTA : I20.b.04.a.d; I20-b-04-a-c

ADA : -

PARSEL : 13, 14, 15, 16, 17, 809, 171, 70, 50, 623 (kısmen),  
 624, 625 (kısmen), 627 (kısmen)

ÖLÇEK : 1 / 5000

21/08/2018  
 [Handwritten signatures and initials]

NoktaNo	Y	X	NoktaNo	Y	X
X0	620931.2072	4428591.0489	X1	620869.9647	4428695.0645
X2	620857.9907	4428704.6420	X3	620823.1357	4428733.6188
X4	620819.1954	4428735.8945	X5	620803.6838	4428723.2402
X6	620786.0856	4428746.6522	X7	620729.1427	4428506.0985
X8	620709.2505	4428705.1706	X9	620661.9072	4428375.1008
X10	620660.6595	4428471.1732	X11	620660.5881	4428476.6701
X12	620622.2927	4428660.2463	X13	620618.3589	4428665.8191
X14	620531.5148	4428580.5355	X15	620529.2489	4428603.4205
X16	620528.1755	4428606.4068	X17	620523.4550	4428611.1273
X18	620519.0526	4428597.5293	X19	620500.2155	4428375.0363

(ED-50) 3 Derece (D.O.M : 27)

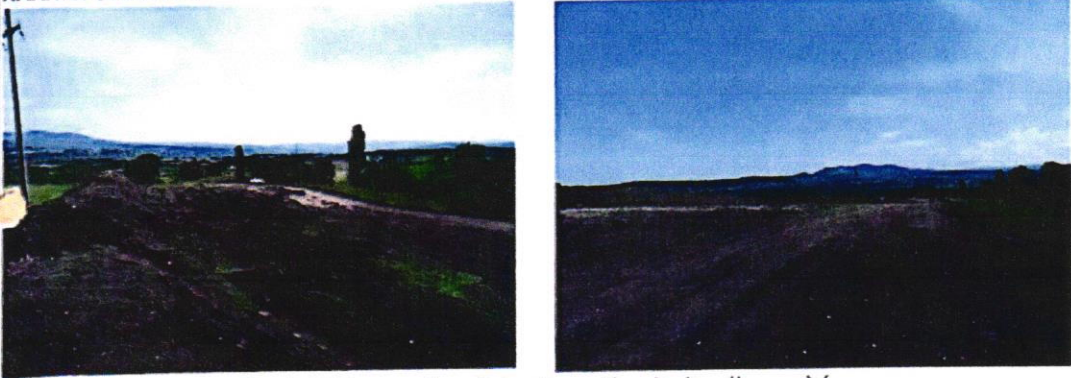
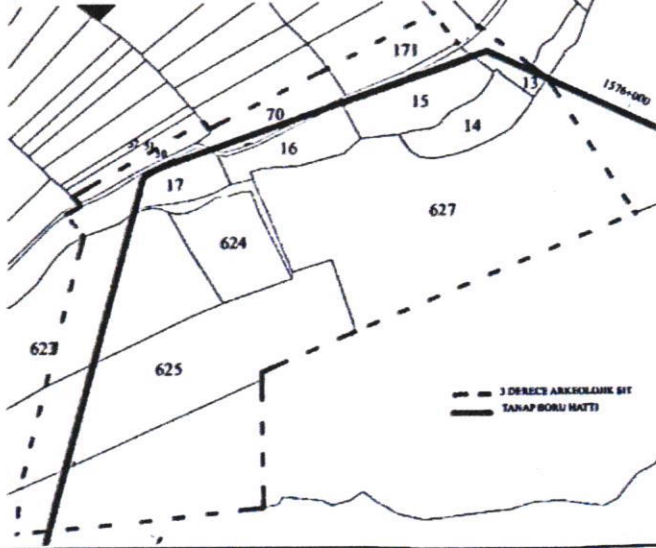

AVRUPA KONSEYİ		DOĞAL VE KÜLTÜREL VARLIKLARI KORUMA ENVANTERİ DKVKE			SİT	ENVANTER NO:
TÜRKİYE		ESKİ ESERLER VE MÜZELER GENEL MÜDÜRLÜĞÜ				HARİTA NO:
İLİ:	Bursa	İLÇESİ:	Mustafakemalpaşa	MAHALLE KÖY VEYA MEVKİİ:	Orhaniye	PARSEL: 13-14-15-16-17-809-171-70-50-623(kısmen)-624-625(kısmen)-627(kısmen)
ADI:	Antik yerleşim Yen ve Nekropol alanı					
<p>Mustafakemalpaşa İlçesi, Orhaniye Mahallesi'nin yaklaşık 500m güneybatısında, TANAP boru hattı için yapılan yüzey sıyırması sırasında boru hattı güzergahının 1576+100 km'sinde MS 4 yy ait tahrip olmuş, dağınık vaziyette çok sayıda pişmiş toprak plakalı yapısı olan mezar tespit edilmiştir. Nekropol alanının yaklaşık 200 m güneyindeki tepelikte yoğun MS 4. yy tarihlenen seramik ve tuğla parçalarının olduğu tespit edilmiştir. Alanın, nekropol alanına yakınlığı ve yoğun seramik ve tuğla parçalarına rastlanması sebebiyle yerleşim yeri olma olasılığı yüksektir.</p>						
ŞİMDİKİ TEHLİKELER : Kaçak kazı						
ŞİMDİKİ DURUM : Taria olarak kullanılmaktadır SİT POTANSİYELİ : 3. Derece Arkeolojik Sit						
ŞİMDİKİ KORUNMA : ÖNERİLEN KORUNMA :						
KORUMA DERECESİ: 3. Derece Arkeolojik Sit HAZIRLAYANLAR: Ahmet Bayram ÜNER Müze Araştırmacısı Selçuk ÇAPRAK Arkeolog						
YAYIN DİZİSİ :						
GÖZLEMLER :						
REVİZYON G. M. E. E. A. Y. K. ONAY:						
HARİTA/FOTOĞRAF:						
						
						

14-09-2017

4690--