

T.C.
KÜLTÜR ve TURİZM BAKANLIĞI
Bursa Kültür Varlıklarını Koruma Bölge Kurulu
KARARI

Toplantı Tarihi ve No : 01.06.2018/353
Karar Tarihi ve No : 01.06.2018/7926

Toplantı Yeri
BURSA

Bursa İli, Orhaneli İlçesi, Sırlı Mahallesinde özel mülkiyette tarla vasfındaki, 9 pafta, 1882 parselde yapılan kaçak kazı ve kazılar sonucu açığa çıkartılan mezar kalıntılarının bulunduğu alanın tescil önerisine yönelik Bursa İl Kültür ve Turizm Müdürlüğünün 19.04.2018 tarih ve E.344386 sayılı yazısı ve Kurul Müdürlüğünün 30.05.2018 tarih ve E.277788 sayılı Müdürlük uzman raporu okundu, ekleri ve dosyası incelendi yapılan görüşmeler sonucunda;

Bursa İli, Orhaneli İlçesi, Sırlı Mahallesinde, özel mülkiyette tarla vasfındaki, 9 pafta, 1882 parselde yapılan kaçak kazı ve kazılar sonucu açığa çıkartılan mezar kalıntılarının bulunduğu alanın; 2863 sayılı yasanın 7 ve 8. Maddeleri kapsamında, karar eki sit fişi ve paftasında köşe koordinatları ile belirtildiği şekliyle III. Derece Arkeolojik Sit Alanı (9 pafta 1882 parsel, orman alanı kısmen) olarak tesciline, ilan işlemlerinin gerçekleştirilmesine ve Tapu Kütüğü beyanlar hanesine "III. Derece Arkeolojik Sit" şerhinin konularak belgeleriyle birlikte Kurul Müdürlüğüne iletilmesine,

- Kaçak kazı çukurlarının ilgili Müze Müdürlüğü denetiminde belgelenecek kapatılmasına,
- Kaçak kazı sorumluları hakkında 2863 sayılı yasanın 9 ve 57. Maddeleri kapsamında yasal soruşturma açtırılarak sonucundan Kurulumuza bilgi verilmesine,
- Alanda yeni kaçak kazıların önlenmesi amacıyla kolluk güçleri tarafından rutin kontrollerin artırılması ve güvenlik önlemlerinin alınmasına karar verildi.

AVRUPA KONSEYİ	DOĞAL VE KÜLTÜREL VARLIKLARI KORUMA ENVANTERİ	DKVKE	SİT	ENVANTER NO:		
TÜRKİYE	ESKİ ESERLER VE MÜZELER GENEL MÜDÜRLÜĞÜ			HARİTA NO:		
İLİ:	Bursa	İLÇESİ:	Orhanlı	MAHALLE KÖY VEYA MEVKİİ:	Sırl	PARSEL: 1882 ve parselin batısı

ADI: Nekropol Alanı

Orhanlı İlçesi, Sırl Mahallesi'nin 2 km güneyinde yer almakta olup alana tarla içi yollar ile ulaşılabilir. Eğimli bir arazi yapısına sahip olan alanın bir kısmı tarla batısı ise orman arazisidir. Alanda yapılan incelemede stroter tipi kiremitlerden oluşturulmuş 3 adet mezarın kaçak kazı yapanlar tarafından tahrip edildiği, mezara ait kiremitlerin ve kemiklerin alana dağıtıldığı tespit edilmiştir. Tahrip edilen mezar içlerinde yapılan incelemede herhangi bir kültür varlığı ya da iskelet parçasına rastlanılmamıştır. Kaçak kazı çukurlarında başka bir mezar kalıntısına rastlanılmamıştır. Alan ve yakın çevresinde yapılan yüzey incelemesinde yüzeyde stroter tipi kiremit parçalarına ve kemik parçalarına rastlanılmıştır.

ŞİMDİKİ TEHLİKELER : Kaçak Kazı

ŞİMDİKİ DURUM : Kaçak Kazı ile kısmen tahrip edilmiş durumdadır.

SİT POTANSİYELİ : Derece Arkeolojik
3. Derece Arkeolojik

ŞİMDİKİ KORUNMA : Yok

ÖNERİLEN KORUNMA : Derece Arkeolojik
3. Derece Arkeolojik

Uğur AYHAN Arkeolog

Selçuk ÇAPRAK Arkeolog

Tuğçe ÇEVİK Müze Araştırmacısı

KONTROL EDEN:

G. M. E. E. A. Y. K. KARARLARI

NO:

YAYIN DİZİSİ :

GÖZLEMLER :

01.06.2018

7926

REVİZYON

G. M. E. E. A. Y. K. ONAY:

HARİTA/FOTOĞRAF:



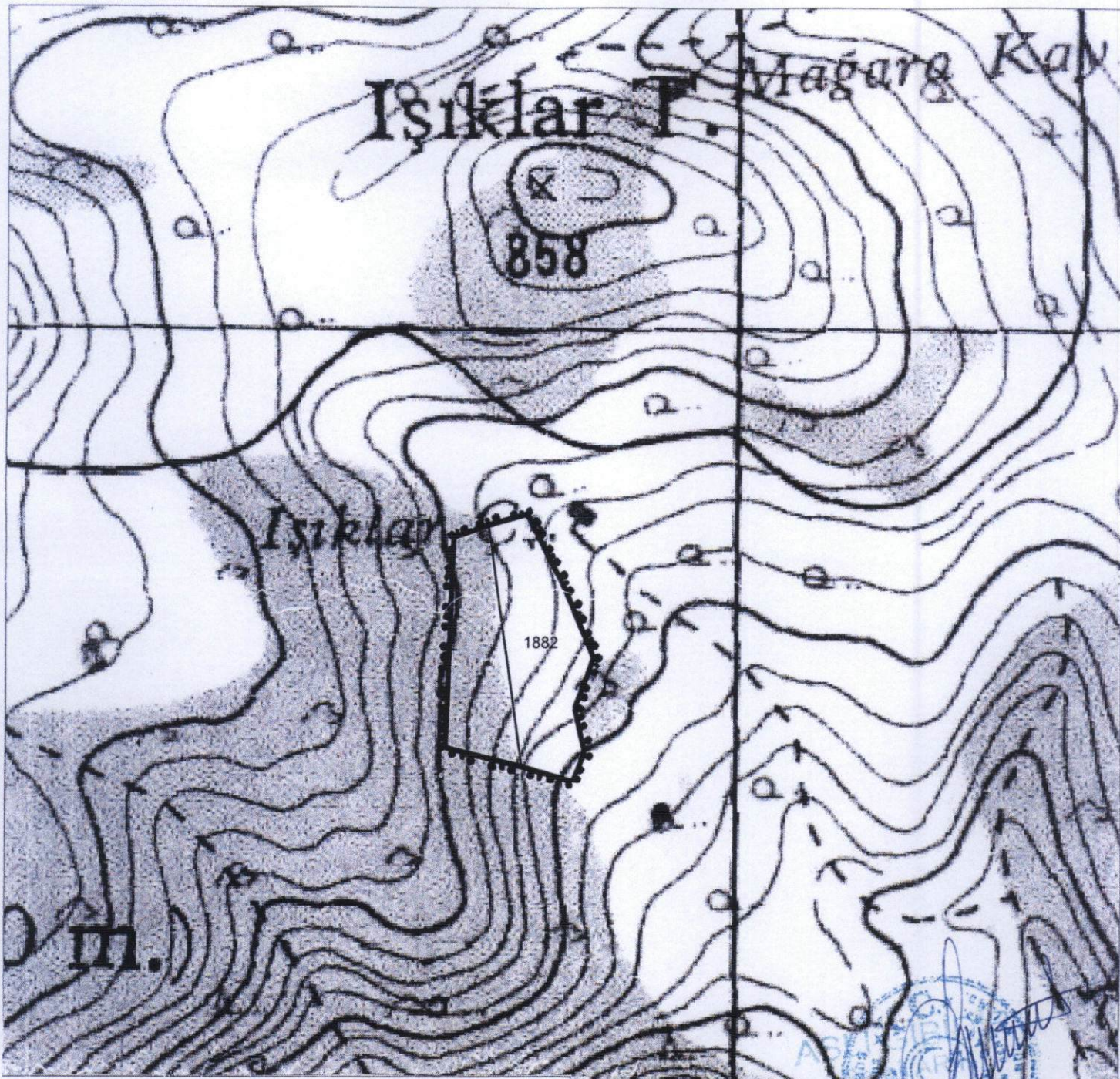

1. DERECE ARKEOLOJİK SİT KOORDİNAT LİSTESİ

NoktaNo	Y	X	NoktaNo	Y	X
X0	679870.6508	4405700.8131	X1	679886.3603	4405687.3804
X2	679863.3243	4405615.1756	X3	679853.8932	4405654.8349
X4	679852.4228	4405588.4149	X5	679844.6546	4405762.4254
X6	679810.1799	4405829.4381	X7	679806.7454	4405601.8001
X8	679775.7914	4405819.6550	X9	679744.2379	4405808.4446
X10	679737.6730	4405618.8132			

(ED-50) 6 Derece

BURSA İLİ

ORHANELİ İLÇESİ

SIRIL MAHALLESİ

İŞIKLAR MEVKİİ

ANTİK YERLEŞİM VE NEKROPOL

3. DERECE ARKEOLOJİK SİT SINIRI

PAFTA / ADA / PARSEL : 9 / - / 1882 (i22a4)

ÖLÇEK : 1 / 5000

01.06.2018

7926

[Handwritten signatures and initials]