

T.C.
KÜLTÜR VE TURİZM BAKANLIĞI
Kayseri Kültür Varlıklarını Koruma Bölge Kurulu
KARAR

Toplantı no ve tarih: 222 -14.09.2018
Karar no ve tarih : 3476 -14.09.2018

Toplantı Yeri
KAYSERİ

Kayseri İli, Bünyan İlçesi, Samağır Mahallesi, Çamlamasekisi mevkiinde bulunan mülkiyeti Maliye Hazinesine ait olan tapunun 195 ada, 3 parselinde bulunan “Çamlamasekisi Mevkii Höyüğü”nün I. Derece Arkeolojik sit alanı olarak tescil edilmesi ve Höyük üzerinde tespit edilen kaçak kazı çukurlarının kapatılması konusunun Kurulumuzda değerlendirilmesi istemine ilişkin Kurul Müdürlüğü uzmanlarının 20.04.2018 tarih, 208687 sayılı raporları, alanın sit alanı olarak tesciline ilişkin Kayseri Valiliği, İl Kültür ve Turizm Müdürlüğü’nün 08.05.2018 tarih, E.398672; İl Çevre ve Şehircilik İl Müdürlüğü’nün, 09.05.2018 tarih, E.4152; Yatırım İzleme ve Koordinasyon Başkanlığının 14.05.2018 tarih, E.11380; İl Gıda Tarım ve Hayvancılık Müdürlüğü’nün 16.05.2018 tarih, E.1512098; Kültür ve Turizm Bakanlığı Yatırım ve İşletmeler Genel Müdürlüğü’nün 08.05.2018 tarih, E.395430; DSİ 12. Bölge Müdürlüğü’nün, 11.05.2018 tarih, 335542; Bünyan Belediye Başkanlığının 14.05.2018 tarih, 715; Enerji ve Tabii Kaynaklar Bakanlığı, Maden İşleri Genel Müdürlüğü’nün 16.05.2018 tarih, E.422781; Orman ve Su İşleri Bakanlığı, VII. Bölge Müdürlüğü’nün 24.05.2018 tarih, 122078; Kayseri Büyükşehir Belediye Başkanlığının, 25.05.2018 tarih, E.7435; Orman Genel Müdürlüğü, Kayseri Orman Bölge Müdürlüğü’nün 04.06.2018 tarih, E.1217290 sayılı kurum görüş yazıları, raportörün 05.09.2018 tarih ve 417408 sayılı dosya inceleme raporu okundu, açıklamaları dinlendi, dosyasındaki bilgi ve belgeler incelendi, yapılan görüşme sonucunda;

Kayseri İli, Bünyan İlçesi, Samağır Mahallesi, Çamlamasekisi mevkiinde bulunan mülkiyeti Maliye Hazinesine ait olan tapunun **195** ada, **3** parselinde bulunan “*Çamlamasekisi Mevkii Höyüğü*”nün 2863 sayılı Kanununun 6. Maddesinde belirtilen özellikler taşıması nedeniyle I. Derece Arkeolojik sit alanı olarak tescil edilmesine, hazırlanan sit fişinin, sit sınırlarının koordinatlandırıldığı 1/25000 ölçekli harita ile sit alanının gösterildiği 1/5000 ölçekli kadastral haritanın uygun olduğuna;

- **195** ada, **3** parselin pafta, fen klasörü ve tapu kütüğü beyanlar hanesine “*Bir kısmı I. derece arkeolojik sit alanıdır*” şerhinin ilgili Tapu ve Kadastro Müdürlüklerince verilmesine;
- Sit alanlarında Yüksek Kurulu’nun 05.11.1999 tarih ve 658 sayılı ilke kararının 1. Maddesinde belirtilen I. Derece Arkeolojik sit alanlarına yönelik Koruma ve Kullanma Koşullarının geçerli olduğuna;
- Höyük üzerindeki kaçak kazı çukurlarına yönelik, kaçak kazı yapmak suretiyle 2863 sayılı Yasaya muhalefet edenler hakkında yasal işlem başlatılmasına;
- Can ve mal güvenliği açısından tehlike arz eden kaçak kazı çukurlarının adli makamlarca uygun görülmesi durumunda ivedilikle Müze Müdürlüğü denetiminde, yerel yönetimlerce kapatılması gerektiğine; Uygulama sonrasına ilişkin bilgi belgelerin Kurul Müdürlüğüne bilgi amaçlı iletilmesine; Bu alanlarda daha fazla kaçak kazı ve tahribat yapılmaması için gerekli güvenlik önlemlerinin alınması ve söz konusu taşınmazın belli aralıklarla kolluk kuvvetlerince kontrol edilmesi gerektiğine karar verildi.

ASLI GİBİDİR

AVRUPA KONSEYİ	DOĞAL VE KÜLTÜREL VARLIKLARI KORUMA ENVANTERİ	D.K.V.K.E	SİT	ENVANTER NO: 527
TÜRKİYE	KÜLTÜR VARLIKLARI VE MÜZELER GENEL MÜDÜRLÜĞÜ			HARİTA NO:
İLİ: KAYSERİ	İLÇESİ: Bünyan	MAHALLE KÖY: Samağır Mah.		KADASTRO:
		VEYA MEVKİİ : Çamlamaseki Mevkii		PAFTA:
ADI: ÇAMLAMASEKİSİ MEVKİİ HÖYÜĞÜ			ADA: 195	PARSEL: 3

GENEL TANIM: Kayseri ili, Samağır mahallesi, Çamlamasekisi Mevkiinde, tapunun 195 ada, 3 nolu parselinde yer almaktadır. Höyük, Samağır Mahalle yerleşim alanının yaklaşık 2 km kuzeydoğusunda, Kayseri-Malatya yolunun yaklaşık 3.5 km güneyinde, Sıvın Deresinin 2.5 km doğusunda yer almakta olup höyüğün güney tarafından DSİ sulama kanalı geçmektedir. Höyük yaklaşık olarak 50 metre çapındadır. Doğu kısmından yükseltisi yaklaşık olarak 10 metre olup bu kısımdan höyük doğal tepe olarak görülmektedir. Höyüğün eteklerinde ve etrafında tarım arazileri yer almaktadır. Höyük üzerinde yapılan incelemede farklı dönemlere ait seramik parçalarına rastlanılmıştır. Söz konu höyük üzerinde 7 adet can ve mal güvenliği açısından tehlike arz ettiği değerlendirilen ve geçmiş dönemlere ait olduğu düşünülen, kaçak kazı çukurları görülmüştür.

Kayseri Kültür Varlıklarının
Koruma Bölge Kurulunun
14.09.2018 Gün ve 3476 Sayılı
karar ekidir.

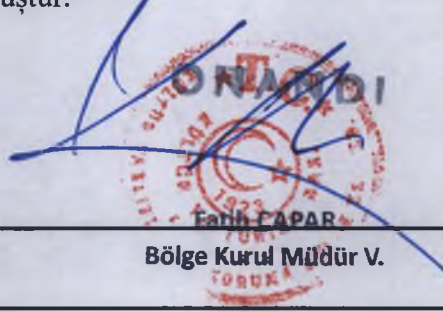

ŞİMDİKİ TEHLİKELER KAÇAK KAZI VE TAHRİBAT

ŞİMDİKİ DURUM TEPELİK BİR ALAN İÇERİSİNDEDİR.

SİT POTANSİYELİ : I. DERECE ARKEOLOJİK SİT ALANI

KORUMA DERECE : I. (BİRİNCİ) DERECE ARKEOLOJİK SİT ALANI

ŞİMDİKİ KORUMA : KORUMASIZ

HAZIRLAYANLAR: 28/05/2018

Sezai ARIK Arkeolog

Canan AKDAŞ YAŞAR Sanat Tarihçisi

Özlem GÖKPINAR DEMİRCİ Harita Mühendisi

ÖNERİLEN KORUMA : Harita üzerinde gösterildiği şekliyle Kayseri İli, Bünyan İlçesi, Samağır mahallesi 195 ada, 3 parseli üzerinde yer alan höyüğün I. DERECE ARKEOLOJİK SİT ALANI olarak tescil edilmesi ve Kolluk kuvvetlerince kontrol edilmesi.

KONTROL EDEN: Fatih ÇAPAR 28/05/2018
Bölge Kurul Müdürü V.

YAYIN DİZİSİ :

K.K.V.K. B. K. KARARLARI

NO: TARİH:

NO: TARİH:

GÖZLEMLER :

REVİZYON

K.K.V.K.B.K. ONAYI : 14.11.2018

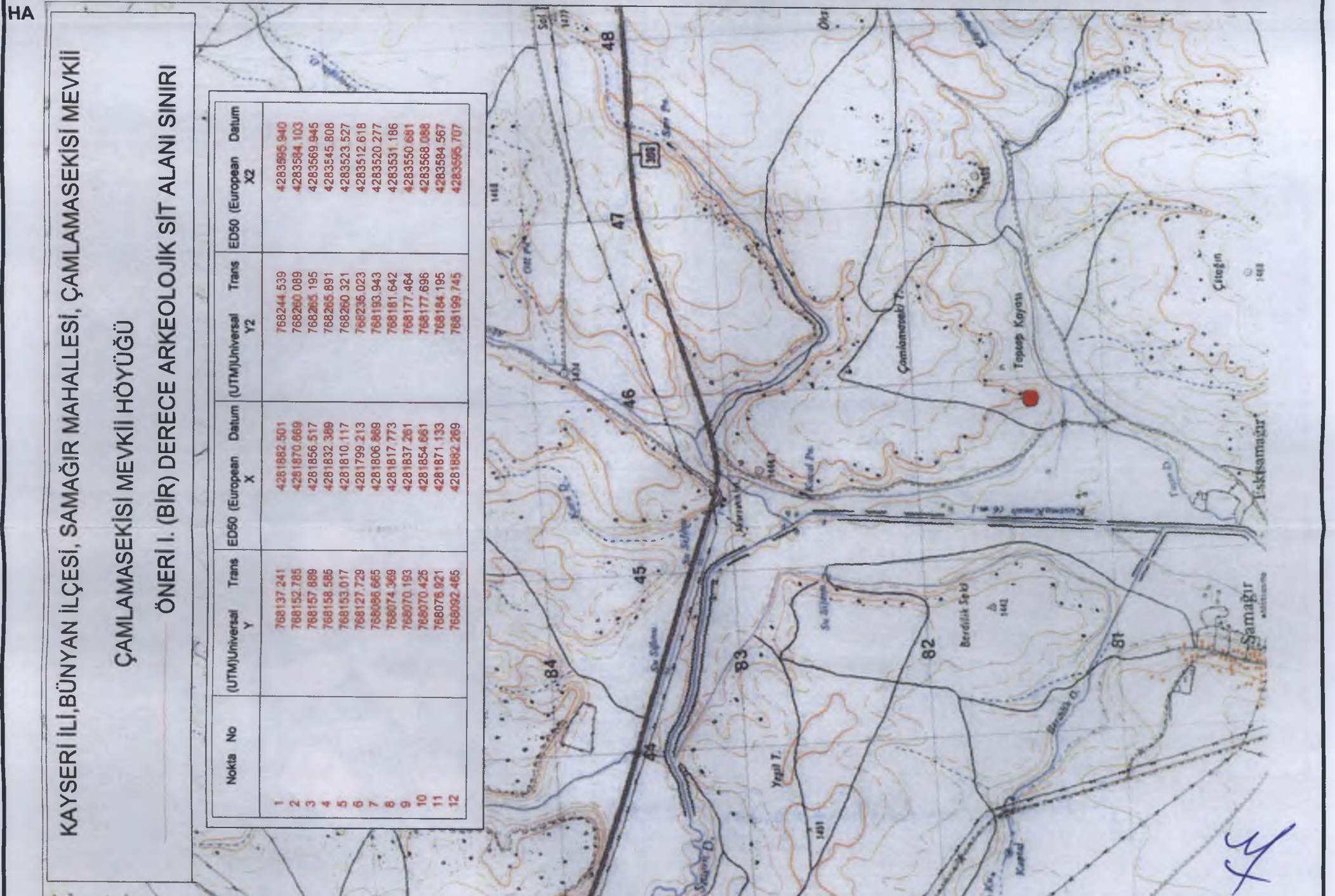

40

5 10 15 20 25 30 35 40 45 50 55 60 65 70 75 80 85 90 95 100



Handwritten notes in blue ink, including the word "Camp" and other illegible scribbles.

Handwritten initials "CA" in blue ink.

ÇAMLASEKİSİ MEVKİİ HÖYÜĞÜ

I. (BİR) DERECE ARKEOLOJİK SİT ALANI SINIRI

Kayseri Kültür Varlıklarının
Koruma Bölge Kurulunun
14.08.2018...Gün ve 34.76...Sayılı
karar ekidir.

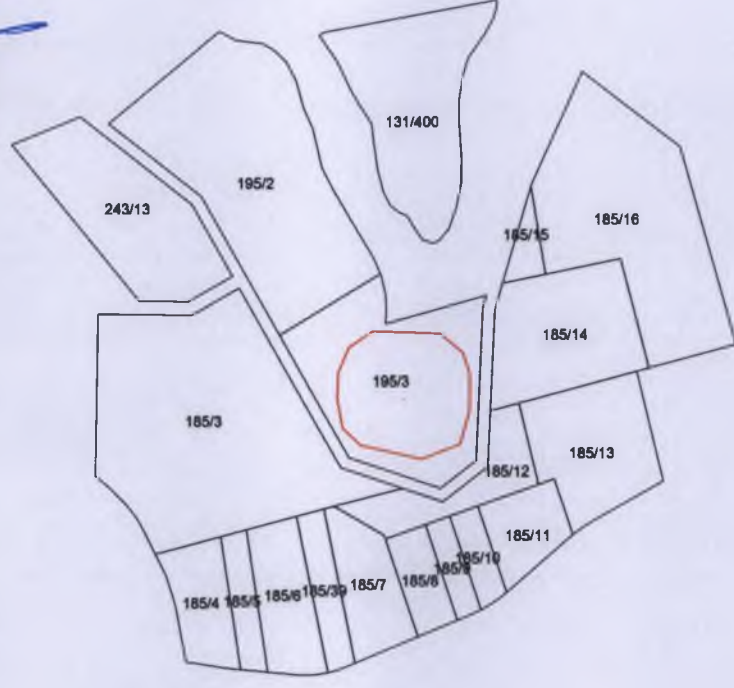

[Handwritten signatures and stamps]
Özlem GÜKPER
Harita 1. Bölge Müdürü

KAYSERİ İLİ, BÜNYAN İLÇESİ, SAMAĞIR MAHALLESİ, ÇAMLAMASEKİSİ MEVKİİ

ÇAMLAMASEKİSİ MEVKİİ HÖYÜĞÜ

I. (BİR) DERECE ARKEOLOJİK SİT ALANI SINIRI

Nokta No	(UTM)Universal Y	Trans	ED50 (European X	Datum	(UTM)Universal Y2	Trans	ED50 (European X2	Datum
1	768137.241		4281882.501		768244.539		4283595.940	
2	768152.785		4281870.669		768260.089		4283584.103	
3	768157.889		4281856.517		768265.195		4283569.945	
4	768158.585		4281832.389		768265.891		4283545.808	
5	768153.017		4281810.117		768260.321		4283523.527	
6	768127.729		4281799.213		768235.023		4283512.618	
7	768086.665		4281806.869		768193.943		4283520.277	
8	768074.369		4281817.773		768181.642		4283531.186	
9	768070.193		4281837.261		768177.464		4283550.681	
10	768070.425		4281854.661		768177.696		4283568.088	
11	768076.921		4281871.133		768184.195		4283584.567	
12	768092.465		4281882.269		768199.745		4283595.707	

