

T.C.
KÜLTÜR VE TURİZM BAKANLIĞI
Kayseri Kültür Varlıklarını Koruma Bölge Kurulu

KARAR

Toplantı no ve tarih : 222 - 14.09.2018

Karar no ve tarih : 3478- 14.09.2018

Toplantı Yeri
KAYSERİ

Kayseri İli, Pınarbaşı ilçesi sınırları içinde Pro-su Müh.Müş.Mim.İnş.Taah.San.Tic. Ltd. Şti nin taahhüdü altında yapımı devam eden “Kayseri Pınarbaşı Altıkeseek Sulaması Borulu Şebeke Proje Yapım İşi” ve “İncesu Sel Kapanı Sulama Projesi Yapım İşi” kapsamında yapılan çalışmalar sırasında; Kayseri ili, Pınarbaşı ilçesi, Halitbeyören Mahallesi, Değirmenönü mevkiinde, tapunun 107 ada, 31 parselin tamamını; 24, 25, 26 ve 34 numaralı parsellerin ise bir kısmını kapsayan bölgede Kayseri Kültür Varlıklarını Koruma Bölge Kurulu uzmanlarınca tespit edilen, Kurulumuzun 22.06.2018 tarih ve 3344 sayılı kararı gereği oluşturulan Komisyon Üyelerince de incelenen Höyük’ün 2863 sayılı Yasa kapsamında değerlendirilmesi istemine ilişkin 20.07.2018 tarih, 359664 sayılı Komisyon Raporu, alanın arkeolojik sit alanı olarak tescil edilmesine ilişkin yasal süresi içinde gelen Kayseri Valiliği, , Çevre ve Şehircilik İl Müdürlüğü’nün, 06.06.2018 tarih, E.5006, İl Kültür ve Turizm Müdürlüğü’nün 07/06/2018 tarih ve E.493113, Yatırım İzleme ve Koordinasyon Başkanlığının 13/06/2018 tarih, E.13961, Enerji ve Tabii Kaynaklar Bakanlığı, Maden İşleri Genel Müdürlüğü’nün 19/06/2018 tarih, E.427084, Kayseri Orman Bölge Müdürlüğü’nün 11/07/2018 tarih, E.1497751, Orman ve Su İşleri Bakanlığı, Devlet Su İşleri 12 Bölge Müdürlüğü’nün 12/07/2018 tarih, 489764 sayılı kurum görüş yazıları, raportörünün 13.09.2018 tarih ve 429860 sayılı dosya inceleme raporu okundu; açıklamalar dinlendi, dosyasındaki bilgi ve belgeler incelendi, yapılan görüşme sonunda;

Kayseri ili, Pınarbaşı ilçesi, Halitbeyören Mahallesi, Değirmenönü mevkiinde, tapunun 107 ada, 31 parselin tamamını; 24, 25, 26 ve 34 numaralı parsellerin ise bir kısmını kapsayan bölgede Kayseri Kültür Varlıklarını Koruma Bölge Kurulu uzmanlarınca tespit edilen Höyük’ün 2863 sayılı Yasanın 6. Maddesi kapsamına giren özellikler taşıdığı anlaşıldığından I. Derece arkeolojik sit alanı olarak tescil edilmesinin ve bu doğrultuda hazırlanan sit fişi ile birlikte 1/2500 ölçekli kadastral harita ve 1/25000 ölçekli topoğrafik haritaların uygun olduğuna;

- Sit alanının bir kısmının bastığı 107 ada, 24, 25, 26 ve 34 nolu parsellerin pafta, fen klasörü ve tapu kütü beyanlar hanesine “**bir kısmı I. Derece Arkeolojik sit alanındır**”; tamamı sit alanında kalan 107 ada, 31 parselin pafta, fen klasörü ve tapu kütü beyanlar hanesine “**tamamı I. Derece Arkeolojik sit alanındır**” şerhlerinin ilgili tapu ve kadastro müdürlüklerince verilmesine,
- Tescil işlemlerinin 13.03.2012 tarih ve 28232 sayılı Resmi Gazetede yayımlanarak yürürlüğe giren “Korunması Gerekli Taşınmaz Kültür Varlıklarının ve Sitlerin Tespit ve Tescili Hakkında Yönetmelik” gereği ilgili kurumlar tarafından işlemlerin yapılmasına;
- Sit alanında Yüksek Kurulu’nun 05.11.1999 tarih ve 658 sayılı ilke kararının 1. Maddesinde; I. Derece arkeolojik sitlere ilişkin belirtilen Koruma ve Kullanma Koşullarının geçerli olduğuna karar verildi.

ASLI GİBİDİR

AVRUPA KONSEYİ	DOĞAL VE KÜLTÜREL VARLIKLARI KORUMA ENVANTERİ	D.K.V.K.E	SİT	ENVANTER NO:	529
TÜRKİYE	KÜLTÜR VARLIKLARI VE MÜZELER GENEL MÜDÜRLÜĞÜ			HARİTA NO:	
İLİ: KAYSERİ	İLÇESİ: PINARBAŞI	MAHALLE KÖY: HALİTBEYÖREN MAHALLESİ		KADASTRO:	
		VEYA MEVKİİ : DEĞİRMENÖNÜ MEVKİİ		PAFTA:	
Adı: DEĞİRMENÖNÜ MEVKİİ HÖYÜĞÜ				ADA: 107	PARSEL: 24-25-26-31-34

GENEL TANIM:

Değirmenönü Mevkii Höyüğü: Kayseri ili, Pınarbaşı İlçesi, Halitbeyören Mahallesi, Değirmenönü Mevkiinde, 107 ada, 31 parselin tamamını, 107 ada, 24, 25, 26 ve 34 numaralı parsellerin bir kısmını kapsamaktadır. Höyük yüzeyinde ve çevresinde yapılan incelemede eser miktarda Roma ve Bizans dönemleri seramiklerine rastlanılmıştır. Ekserisinin kullanma yüzeylerinde ayrıca kırmızı astar boya bulunmamaktadır. Form ve profilasyon bakımından seramikler basit bir işçilikle çarklanmışır. Demir Çağından (Frig)den Selçuklu dönemlerine kadar yerleşim görmüş olabileceği tahmin edilmektedir.

Kayseri Kültür Varlıklarının
Koruma Bölge Kurulunun
14.08.2018...Gün ve 3478...Sayılı
karar ekidir.



ŞİMDİKİ TEHLİKELER	: Kaçak kazılar	
ŞİMDİKİ DURUM	:	
SİT POTANSİYELİ	: I. DERECE ARKEOLOJİK SİT ALANI	KORUMA DERECE : I. (BİRİNCİ) DERECE ARKEOLOJİK SİT ALANI
ŞİMDİKİ KORUMA	: KORUMASIZ	HAZIRLAYANLAR: 11.06.2018 Kemal KURD Harita Mühendisi Hüseyin Serdar OK Arkeolog
ÖNERİLEN KORUMA	: 1/2500 ölçekli haritada işaretli olduğu şekliyle I.Derece Arkeolojik Sit Alanı olarak tescili ve kolluk kuvvetlerince korunması.	KONTROL EDEN: Fatih ÇAPAR Bölge Kurul Müdürü V.
YAYIN DİZİSİ	:	K.K.V.K. B. K. KARARLARI NO: TARİH: NO: TARİH:
GÖZLEMLER	:	REVİZYON K.K.V.K.B.K. ONAYI: 11.06.2018

HARİTALAR, FOTOĞRAFLAR :

KAYSERİ İLİ, PINARBAŞI İLÇESİ, HALİTBEYÖREN MAHALLESİ

DEĞİRMENÖNÜ MEVKİİ HÖYÜĞÜ

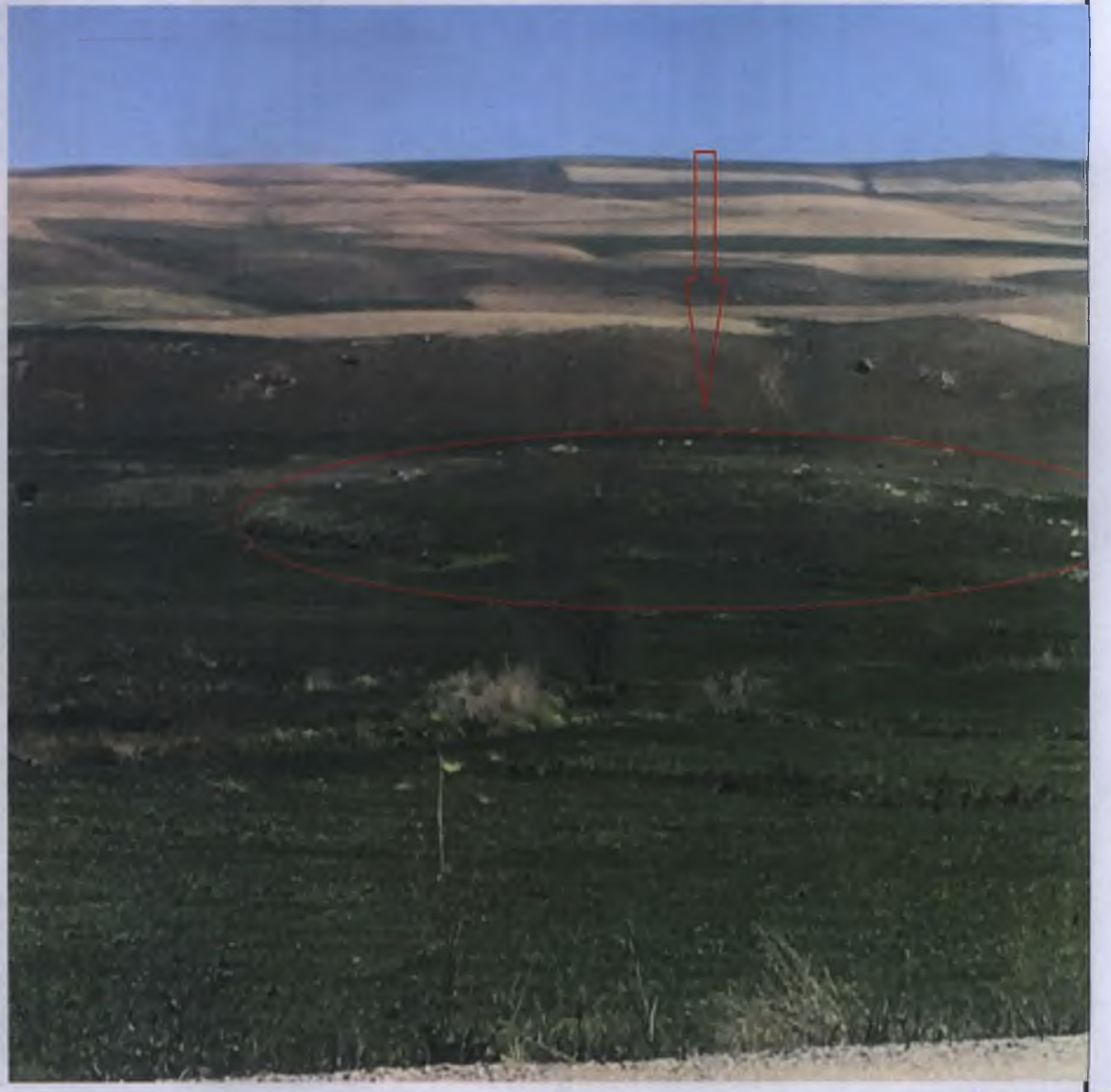

Handwritten signatures and notes in blue ink at the bottom of the page.



Handwritten text in blue ink: 5 km W of 40 S