

**T.C.**  
**KÜLTÜR VE TURİZM BAKANLIĞI**  
Kayseri Kültür Varlıklarını Koruma Bölge Kurulu  
**KARAR**

**Toplantı no ve tarih:** 225- 05.10.2018  
**Karar no ve tarih :** 3518-05.10.2018

**Toplantı Yeri**  
**KAYSERİ**

Yozgat İli, Boğazlıyan İlçesi, Esentepe Köyü, Saylan Kuyusu Mevkiinde bulunan, tapunun 141 ada, özel mülkiyete ait olan 42 nolu parsel ile Maliye Hazinesine ait 43 nolu parselinde yer taşınmazların bir kısmını kapsayan “Saylan Kuyusu Mevkii Tümülsler I-IP” nin I. Derece Arkeolojik sit alanı olarak tescil edilmesi ve 43 nolu parselin satış konusunun Kurulumuzda değerlendirilmesi istemine ilişkin Yozgat İl Kültür ve Turizm Müdürlüğü, Müze Müdürlüğünün 07.03.2018 tarih, E.205649 sayılı yazısı, önerilen sit alanının taşınmaz kültür varlığı olarak tesciline ilişkin süresi içinde verilen: Kayseri Çevre ve Şehircilik İl Müdürlüğünün, 20.04.2018 tarih, E.3562; Yozgat Çevre ve Şehircilik İl Müdürlüğünün, 26.04.2018 tarih, E.1490; Enerji ve Tabii Kaynaklar Bakanlığı, Maden İşleri Genel Müdürlüğünün 27.04.2018 tarih, E.420369; Yozgat İl Kültür ve Turizm Müdürlüğü, Müze Müdürlüğünün 26.04.2018 tarih, E.360200; DSİ 12. Bölge Müdürlüğünün 16.05.2018 tarih, 346106; Yozgat Valiliği, İl Gıda Tarım ve Hayvancılık Müdürlüğünün 17.05.2018 tarih, E.1517233; Orman ve Su İşleri Bakanlığı, IX. Bölge Müdürlüğünün 23.05.2018 tarih, 121122; Kültür ve Turizm Bakanlığı, Yatırım ve İşletmeler Genel Müdürlüğünün 29.05.2018 tarih, E.463734 sayılı kurum görüş yazıları okundu, raportörün 04.09.2018 tarih ve 416989 sayılı dosya inceleme raporu okundu, açıklamaları dinlendi, dosyasındaki bilgi ve belgeler incelendi, yapılan görüşme sonucunda;

Yozgat İli, Boğazlıyan İlçesi, Esentepe Köyü, Saylan Kuyusu Mevkiinde bulunan, tapunun 141 ada, özel mülkiyete ait olan 42 nolu parsel ile Maliye Hazinesine ait 43 nolu parselinde yer alan taşınmazların bir kısmını kapsayan “Saylan Kuyusu Mevkii Tümülsler I-IP”nin 2863 sayılı Yasanın 6. maddesinde belirtilen özellikler taşıdığı anlaşıldığından I. Derece arkeolojik sit alanı olarak tescil edilmesinin, bu doğrultuda hazırlanan sit fişi ile 1/25000 ölçekli koordinatlı harita ve 1/2500 ölçekli kadastral haritanın uygun olduğuna;

- Sit alanının basmış olduğu **141** ada, **42** ve **43** nolu parsellerin pafta, fen klasörü ve tapu kütüğü beyanlar hanesine “**Bir Kısım I. Derece Arkeolojik Sit Alanıdır**” şerhinin ilgili Tapu ve Kadastro Müdürlüklerince verilmesine,
- Sit alanlarında Kültür ve Tabiat Varlıklarını Koruma Yüksek Kurulu’nun 05.11.1999 tarih ve 658 sayılı ilke kararının 1. maddesinde belirtilen I. Derece arkeolojik sit alanlarına yönelik Koruma ve Kullanma Koşullarının geçerli olduğuna;
- Kaçak kazı yapmak suretiyle 2863 sayılı Yasaya muhalefet edenler hakkında yasal işlem başlatılmasına,
- Sit alanında daha fazla tahribata neden olunmaması için taşınmazın belli aralıklarla yerel yönetimlerce ve kolluk kuvvetlerince kontrolünün sağlanmasına karar verildi.

**ASLI GİBİDİR**

AVRUPA KONSEYİ	DOĞAL VE KÜLTÜREL VARLIKLARI KORUMA ENVANTERİ	D.K.V.K.E	SİT	ENVANTER NO: 96
TÜRKİYE	KÜLTÜR VARLIKLARI VE MÜZELER GENEL MÜDÜRLÜĞÜ			HARİTA NO:
İLİ: YOZGAT	İLÇESİ:BOĞAZLIYAN	MAHALLE / KÖY veya MEVKİİ:Esentepe Köyü		
KADASTRO PAFTA:		ADA: 141	PARSELLER:42, 43	
ADI: SAYLAN KUYUSU MEVKİİ TUMÜLÜSLER I-II				
<p>GENEL TANIM:Yozgat İli, Boğazlıyan İlçesi, Esentepe Köyü, 141 ada, 43 parselde 2 adet tümülüs tespit edilmiştir. Tümülüslerden 1 tanesinin 141 ada 42, 43 parsellerde, diğerinin ise 141 ada, 43 parsel üzerinde kaldığı anlaşılmıştır. I nolu tümülüs 141 ada, 42, 43 parseller üzerinde yaklaşık 15 metre çapında olup, yayvan bir yapıdadır. Üzerinde kapanmaya yüz tutmuş 70x30 cm derinliğinde geçmiş dönemlerde yapıldığı anlaşılan kaçak kazı çukuru yer almaktadır. II nolu tümülüs ise 141 ada, 43 parsel üzerinde yaklaşık 10 metre çapında olup, eğimin başladığı yamaç üzerine konulanmıştır.</p>				
ŞİMDİKİ TEHLİKELER: Kaçak kazılar sonucu tahribat.			Kayseri Kültür Varlıklarının Koruma Bölge Kurulunun 05.10.2018 Gün ve 3518 Sayılı karar ekidir.	
ŞİMDİKİ DURUM: Tepelik ve Tarım Arazileri İçerisinde				
SİT POTANSİYELİ: I. Derece Arkeolojik Sit.			KORUMA DERECESESİ: I. Derece Arkeolojik Sit.	
ŞİMDİKİ KORUMA:Korumasız.			HAZIRLAYANLAR: Necip BECENE Arkeolog Abdurrahim MUTAŞ Sanat Tarihçi	
ÖNERİLEN KORUMA:1/2500 Ölçekli Harita Üzerinde İşaretli Olduğu Şekliyle Yozgat İli, Boğazlıyan İlçesi, Esentepe Köyü 141 ada, 42, 43 Parsel Üzerinde Kalan Saylan Kuyusu Mevkii Tümülüsleri I-II'nin I.Derece Arkeolojik Sit Alanı Olarak Tescili ve Kolluk Kuvvetlerince Korunması			KONTROL EDEN: Hasan Kerim ŞENYURT Müze Müdürü 07.3/2018	
YAYIN DİZİSİ:			K.K.V.K.B.K. KARARLARI No: 05.10/2018	
GÖZLEMLER:			REVİZYON: K.K.V.K.B.K. ONAYI: .../.../20..	

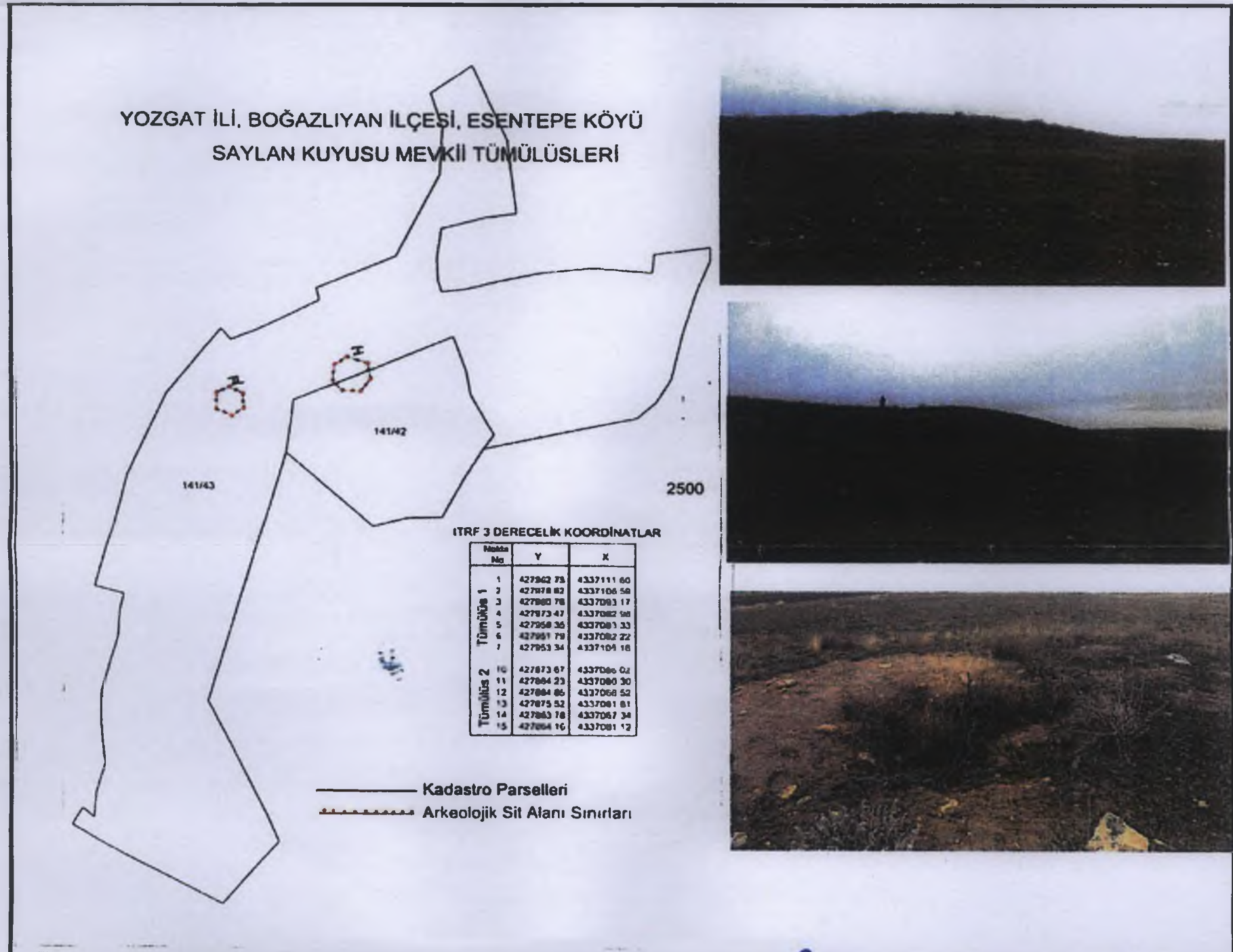

Handwritten signatures and initials in blue ink at the bottom of the page.

Kayseri Kltr Varlıklarının  
Koruma Blge Kurulunun  
05.10.2018 Gn ve 3518 Sayılı  
karar ekidir.

YOZGAT İLİ, BOĞAZLIYAN İLÇESİ, ESENTEPE KY  
SAYLAN KUYUSU MEVKİİ TMLSLERİ

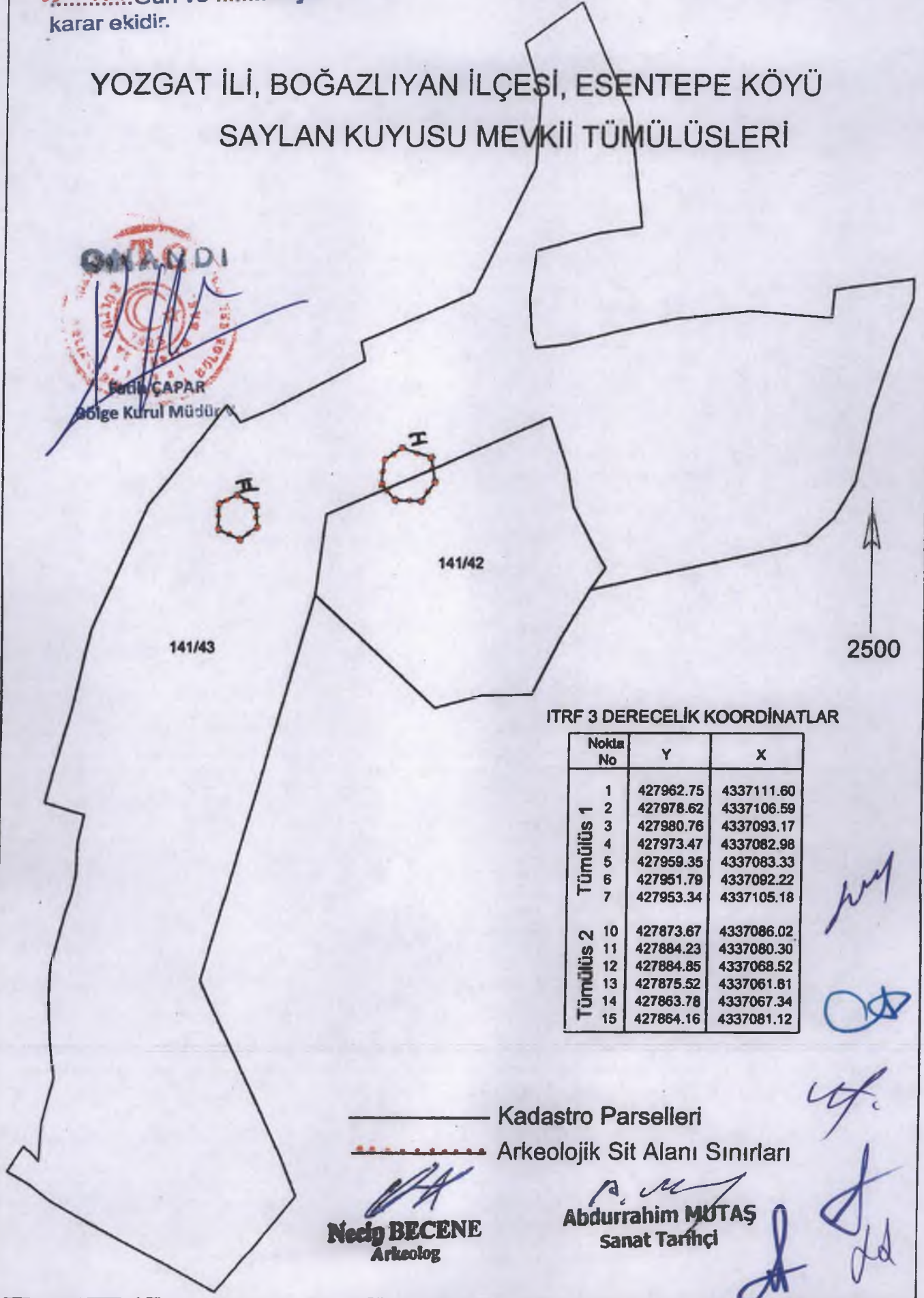

ITRF 3 DERECELİK KOORDİNATLAR

Nokta No	Y	X	
Tmls 1	1	427962.75	4337111.60
	2	427978.62	4337106.59
	3	427980.76	4337093.17
	4	427973.47	4337082.98
	5	427959.35	4337083.33
	6	427951.79	4337082.22
	7	427953.34	4337105.18
Tmls 2	10	427873.67	4337086.02
	11	427884.23	4337080.30
	12	427884.85	4337068.52
	13	427875.52	4337061.81
	14	427863.78	4337067.34
	15	427864.16	4337081.12

— Kadastro Parselleri  
- - - - - Arkeolojik Sit Alanı Sınırları

  
**Necip BECENE**  
Arkeolog

  
**Abdurrahim MUTAŞ**  
Sanat Tarihçi

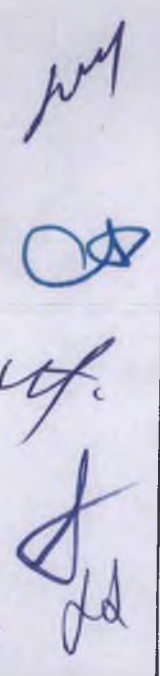

Kayseri Kültür Varlıklarının  
Koruma Bölge Kurulunun  
05.10.2018 Gün ve 3518 Sayılı  
kararı ile ekidir

## YOZGAT İLİ, BOĞAZLIYAN İLÇESİ, ESENTEPE KÖYÜ SAYLAN KUYUSU MEVKİİ TÜMÜLÜSLERİ

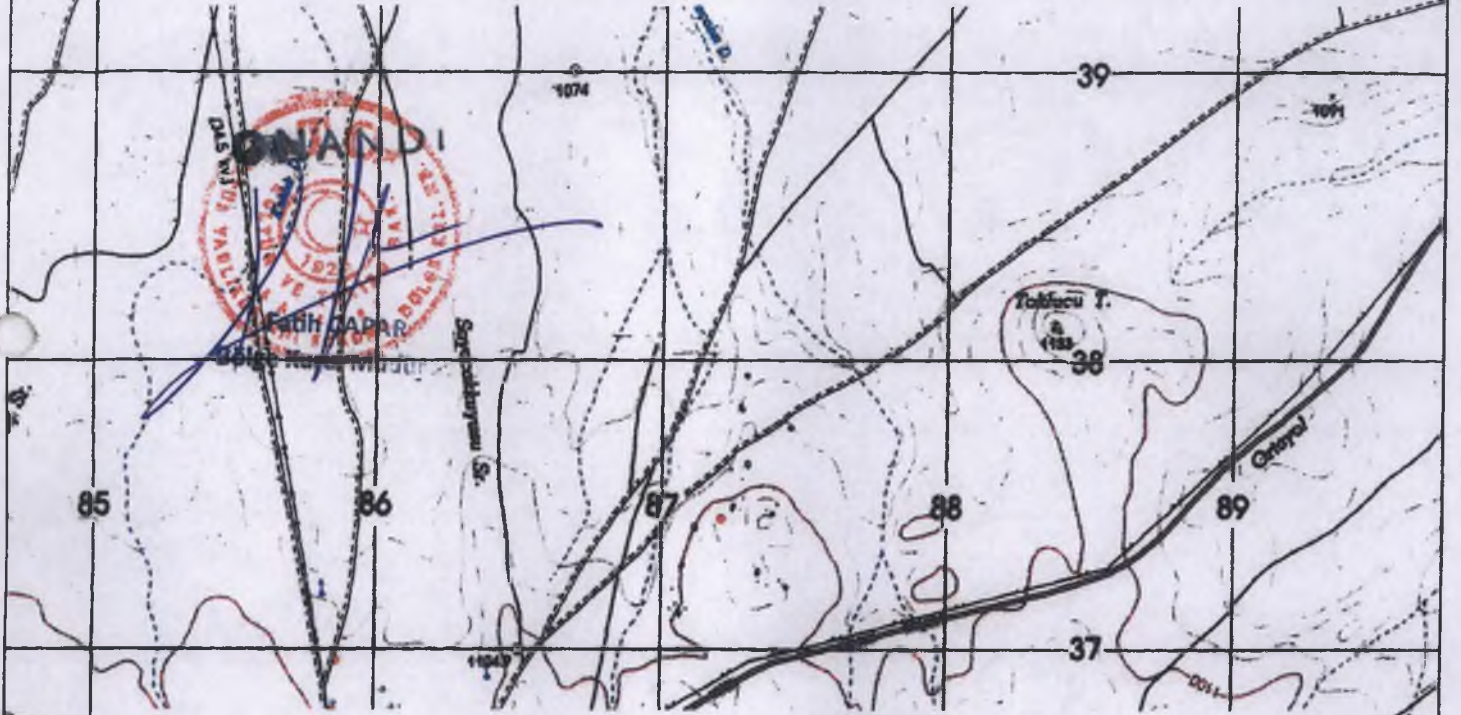

### ED-50 KOORDİNATLAR UTM 6 DERECELİK UTM 3 DERECELİK

Nokta No	Y	X	Y2	X2	
Tümülüs 1	1	687203.24	4337464.43	427984.53	4337293.78
	2	687219.27	4337459.94	428000.41	4337288.77
	3	687221.85	4337446.61	428002.54	4337275.35
	4	687214.90	4337436.18	427995.25	4337265.16
	5	687200.78	4337436.07	427981.13	4337265.51
	6	687192.93	4337444.70	427973.57	4337274.40
	7	687194.05	4337457.70	427975.13	4337287.36
Tümülüs 2	10	687115.06	4337435.92	427895.45	4337268.20
	11	687125.80	4337430.55	427906.01	4337262.48
	12	687126.81	4337418.80	427906.64	4337250.69
	13	687117.71	4337411.79	427897.30	4337243.99
	14	687105.79	4337416.93	427885.57	4337249.52
15	687105.72	4337430.71	427885.94	4337263.30	