



T.C.
KÜLTÜR VE TURİZM BAKANLIĞI
İZMİR 2 NUMARALI KÜLTÜR VARLIKLARINI
KORUMA BÖLGE KURULU
KARAR

TOPLANTI TARİHİ VE NO : 23.11.2018-431

45.14/22

KARAR TARİHİ VE NO : 23.11.2018-10512

Toplantı Yeri
İZMİR

Manisa ili, Köprübaşı ilçesi, Kıdırcık mahallesinde bulunan, Manisa Müze Müdürlüğü uzmanlarınca tespit edilen Tümülüse ilişkin Manisa Valiliği il Kültür ve Turizm Müdürlüğü'nün 15.07.2016 tarihli ve 2952 sayılı ve 26.07.2018 tarihli ve 626559 sayılı yazıları ve ekleri, Kurul Müdürlüğü'nün 13.09.2018 tarihli ve 744229 sayılı yazısı kapsamında iletilen Kurum görüşleri; Enerji ve Tabii Kaynaklar Bakanlığı Maden İşleri Genel Müdürlüğü'nün 18.09.2018 tarihli ve 441183 sayılı yazısı, Manisa Valiliği İl Kültür ve Turizm Müdürlüğü'nün 18.09.2018 tarihli ve 752968 sayılı yazısı, Karayolları Genel Müdürlüğü 2. Bölge Müdürlüğü'nün 21.09.2018 tarihli ve 338258 sayılı yazısı, Kültür ve Turizm Bakanlığı Yatırım ve İşletmeler Genel Müdürlüğü'nün 25.09.2018 tarihli ve 772187 sayılı yazısı, Tarım ve Orman Bakanlığı Devlet Su İşleri Genel Müdürlüğü 2. Bölge Müdürlüğü'nün 04.10.2018 tarihli ve 680571 sayılı yazısı, ve ekleri ile konuya ilişkin olarak Kurul Müdürlüğü uzmanlarınca hazırlanan 23.11.2018 tarih ve 549543 sayılı ile Müdürlük evrakına kayıtlı rapor okundu, yazıların ekleri ve işlem dosyası incelendi. Yapılan görüşmeler sonucunda;

Manisa ili, Köprübaşı ilçesi, Kıdırcık mahallesinde bulunan, kararımız eki 1/5000 ölçekli kadastral haritada sınırları gösterilen alanın 1. (birinci) Derece Arkeolojik Sit olarak tesciline, kararımız eki sit fişinin uygun olduğuna, karar verildi.



T.C.
KÜLTÜR VE TURİZM BAKANLIĞI
İZMİR 2 NUMARALI KÜLTÜR VARLIKLARINI
KORUMA BÖLGE KURULU
KARAR

TOPLANTI TARİHİ VE NO : 23.11.2018-431

45.14/22

KARAR TARİHİ VE NO : 23.11.2018-10513

Toplantı Yeri
İZMİR

Manisa ili, Köprübaşı ilçesi, Kırırcık mahallesinde bulunan, Kurulumuzun 23.11.2018 tarihli ve 10512 Sayılı kararı ile tescilli 1.(Birinci) Derece Arkeolojik Sit (Tümülüs) için 2863 sayılı kanunun 17. Maddesi gereği geçiş dönemi koruma esasları ve kullanma koşullarının belirlenmesine ilişkin olarak Kurul Müdürlüğü uzmanlarınca, 23.11.2018 tarih ve 549546 sayı ile kayıtlı rapor okundu, yazı ekleri ve işlem dosyası incelendi. Yapılan görüşmeler sonucunda;

Manisa ili, Köprübaşı ilçesi, Kırırcık mahallesinde bulunan, Kurulumuzun 23.11.2018 tarihli ve 10512 sayılı kararı ile tescilli 1.(Birinci) Derece Arkeolojik Sit (Tümülüs) için,

2863 sayılı kanunun 17. Maddesi kapsamında Geçiş Dönemi Koruma Esasları ve Kullanma koşullarının:

- Kesinlikle hiçbir yapılaşma yapılamaz. Bilimsel kazı çalışmaları dışında herhangi bir uygulama yapılamaz.
- Resmi ve özel kuruluşlarca zorunlu durumlarda yapılacak alt yapı uygulamaları için ilgili Müze Müdürlüğü'nün ve varsa Kazı Başkanlığı'nın görüşüyle konu Koruma Bölge Kurulunda değerlendirilecektir.
- Taş, toprak, kum vb. alınamaz, kireç, taş, tuğla, mermer, kum, maden vb. ocakları açılmaz, toprak, cüruf, çöp, sanayi atığı ve benzeri malzeme dökülemez.
- Hiçbir tarımsal faaliyette bulunulamaz.
- Ağaçlandırmaya gidilemez.
- Taşınmaz kültür varlıklarının mahiyetine tesir etmeyecek, şekilde Koruma Bölge Kurulundan izin almak koşuluyla birleştirme (tevhit) ve ayırma (ifraz) yapılabilecektir. Olarak belirlenmesine,

Söz konusu 1.(Birinci) Derece Arkeolojik Site (Tümülüs) yönelik olarak 2863 sayılı kanunun 17. Maddesi gereği 1/5000 ölçekli Koruma Amaçlı Nazım İmar Planının ve 1/1000 ölçekli Koruma Amaçlı Uygulama İmar Planının ilgili idarelerce hazırlanarak değerlendirilmek üzere Kurulumuza iletilmesi gerektiğine, karar verildi.

SİT FİŞİ

AVRUPA KONSEYİ	DOĞAL VE KÜLTÜREL VARLIKLARI KORUMA ENVANTERİ D.K.V.K.E.	SİT	ENVANTER No. 45.14/22
TÜRKİYE	KÜLTÜR VARLIKLARI VE MÜZELER GENEL MÜDÜRLÜĞÜ		HARİTA NO:
İLİ: MANİSA	İLÇE: KÖPRÜBAŞI	MAHALLE, KÖY: KIDIRCIK	PAFTA ADA PARSEL K20 A3 103 29,30, 31,32

ADI: Kıdırcık Tümülüsü

GENEL TANIM : Tümülüsün çok büyük bir kısmı İlimiz, Köprübaşı İlçesi, Kıdırcık Mahallesi, 103 ada, 29,30, 31,32 parselde kalmaktadır. Yaklaşık 5 metre yükseklikte ve 45 metre çapındadır.

ŞİMDİKİ TEHLİKELER: Kaçak kazı tehlikesi ve tarımsal faaliyetler sonucu tahribata açık.

ŞİMDİKİ DURUMU: Tarlalar içerisinde kalan ağaçlık alan.

SİT POTANSİYELİ: 1. (Birinci) Derece Arkeolojik Sit.

KORUMA DERECESESİ:
1. (Birinci) Derece Arkeolojik Sit.

ŞİMDİKİ KORUMA: Korumasız

HAZIRLAYANLAR
13.06.2018
Koray AYBER
Uzman
Ali AKSAKAL
Arkeolog

ÖNERİLEN KORUMA: Jandarma ve Mahalle Muhtarı

YAYIN DİZİNİ:

T.C.
KÜLTÜR VE TURİZM BAKANLIĞI
İZMİR 2 NUMARALI KÜLTÜR VARLIKLARI
KORUMA BÖLGE KURULU MÜDÜRLÜĞÜKONTROL EDEN:
13.06.2018
Ali AKSAKAL
Müze Müdürü V.

GÖZLEMLER:

İZMİR 2 NUMARALI KÜLTÜR VARLIKLARI
KORUMA BÖLGE KURULU
23.11.18 GÖNVE 10517 SAYILI KARARI EKİDİR

KURUL ONAYI:

REVİZYON:

FOTOĞRAF VE HARİTA

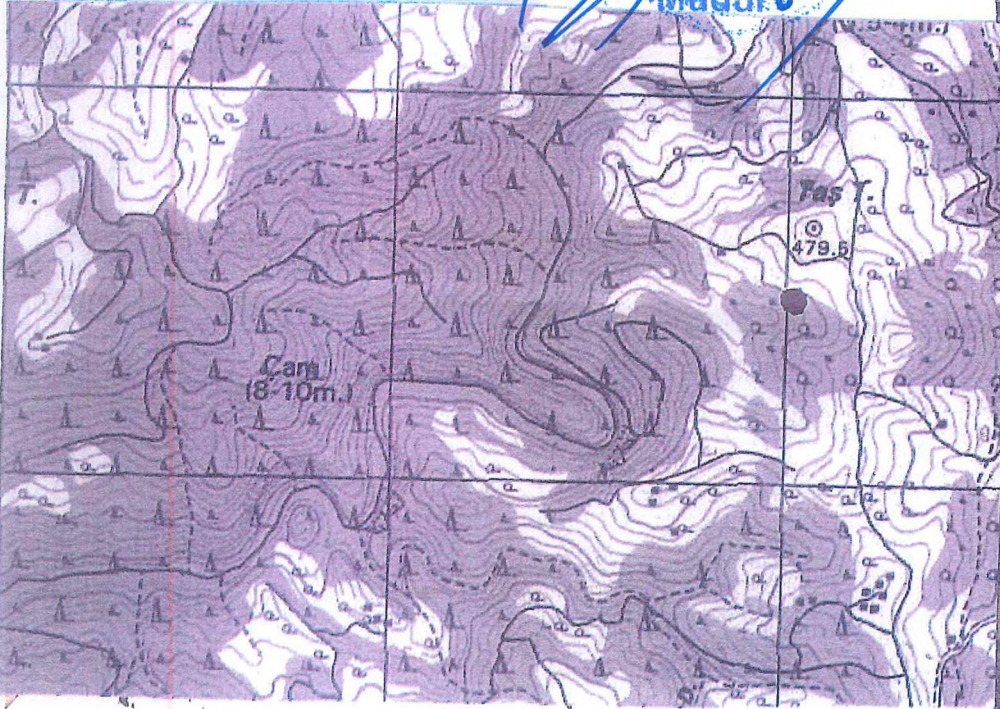
Melike DENİZ
Arkeolog

MANİSA İLİ, KÖPRÜBAŞI İLÇESİ, KIDIRCIK MAHALLESİ, ÇORAKLI MEVKİİ

(PAFTA:K-20-A-25-B, TAŞ TEPE TÜMÜLÜSÜ, ÖLÇEK:1/5000)

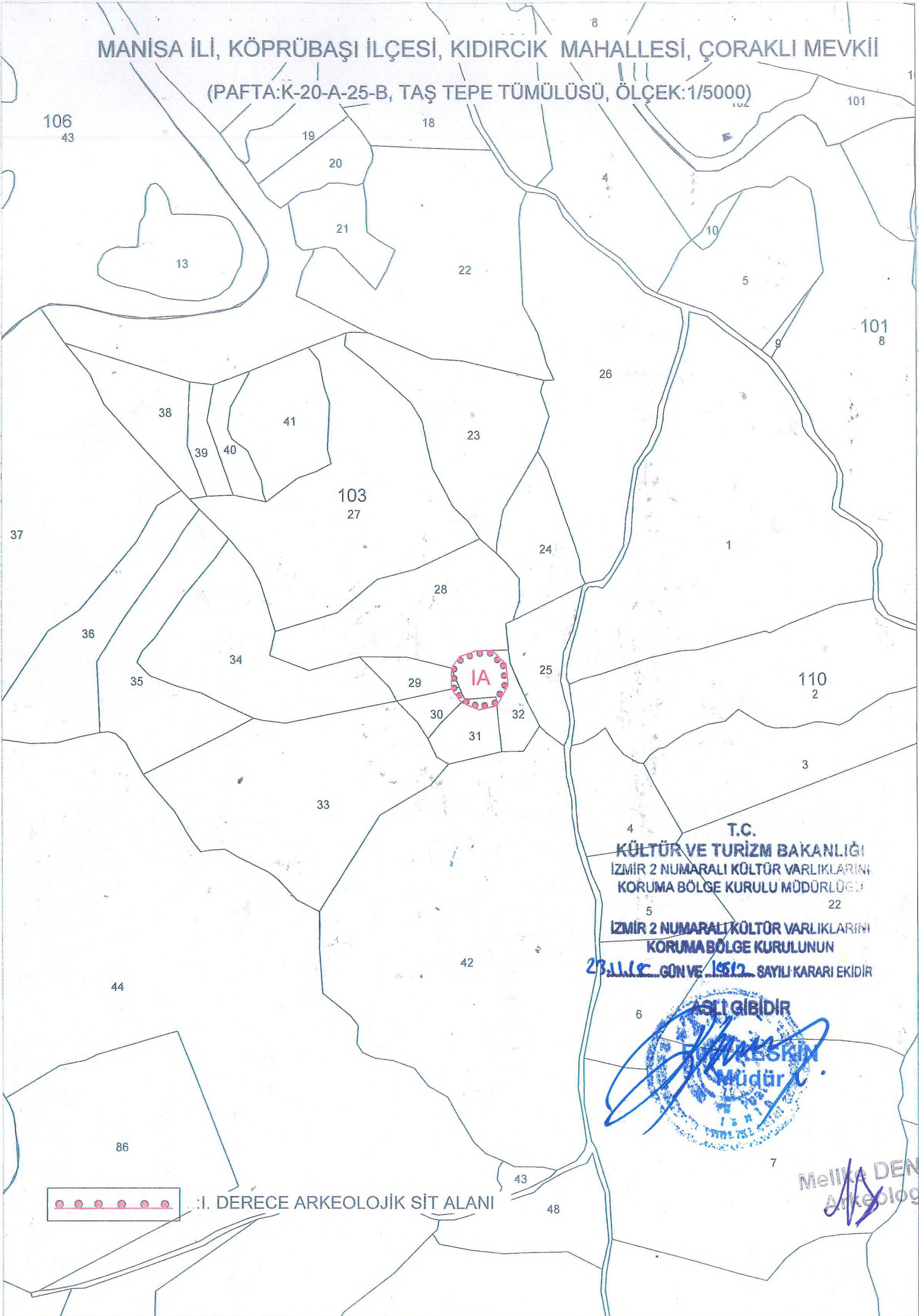

T.C.
KÜLTÜR VE TURİZM BAKANLIĞI
İZMİR 2 NUMARALI KÜLTÜR VARLIKLARINI
KORUMA BÖLGE KURULU MÜDÜRLÜĞÜ

İZMİR 2 NUMARALI KÜLTÜR VARLIKLARINI
KORUMA BÖLGE KURULUNUN

23.11.2018 GÜN VE 19512 SAYILI KARARI EKİDİR

ASLI GIBİDİR
Müdür

Melika DENİZ
Arkeolog

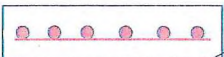

...I. DERECE ARKEOLOJİK SİT ALANI