

T.C.
KÜLTÜR VE TURİZM BAKANLIĞI
Kayseri Kültür Varlıklarını Koruma Bölge Kurulu

KARAR

Toplantı no ve tarih: 228 – 09.11.2018
Karar no ve tarih : 3585 – 09.11.2018

Toplantı Yeri
KAYSERİ

Yozgat İli, Boğazlıyan İlçesi, Ovakent Beldesi, Aşağıhasanlı Mahallesi, 104 ada, 32, 33, 34, 35, 37, 38 ve 39 numaralı parseller üzerinde, İller Bankası A.Ş., Mekansal Planlama Dairesi Başkanlığı'nın 13.12.2017 gün, E.29702 sayılı yazısına istinaden, İmar Planı Çalışmaları sırasında Kayseri Koruma Bölge Kurulu Müdürlüğü uzmanlarınca yerinde yapılan incelemeler sırasında tespit edilen "Aşağıhasanlı Mahallesi Höyüğü"nü'nün 2863 sayılı Yasa kapsamında I. derece arkeolojik sit alanı olarak tescil edilme hususunun Kurulumuzda değerlendirilmesi istemine ilişkin, Koruma Bölge Kurulu Müdürlüğü uzmanlarının 04.04.2018 tarih ve 177050 sayılı raporu, konuya ilişkin Kayseri Valiliği, Çevre ve Şehircilik İl Müdürlüğü'nün 27.04.2018 gün ve E.3722 sayılı; Yozgat Valiliği, Çevre ve Şehircilik İl Müdürlüğü'nün 30.04.2018 gün ve E.1509 sayılı; Yozgat Valiliği, İl Kültür ve Turizm Müdürlüğü'nün 02.05.2018 gün ve E.378026 sayılı; Enerji ve Tabii Kaynaklar Bakanlığı, Maden İşleri Genel Müdürlüğü'nün 03.05.2018 gün ve E.420861 sayılı; Kültür ve Turizm Bakanlığı, Yatırım ve İşletmeler Genel Müdürlüğü'nün 16.05.2018 gün ve E.425906 sayılı; Orman ve Su İşleri Bakanlığı IX. Bölge Müdürlüğü'nün 23.05.2018 gün ve 121123 sayılı; Orman ve Su İşleri Bakanlığı 12. Bölge Müdürlüğü'nün 25.05.2018 gün ve 372708 sayılı kurum görüş yazıları okundu, raportörünün açıklamaları dinlendi, dosyasındaki bilgi ve belgeler incelendi, yapılan görüşme sonucunda;

-Yozgat İli, Boğazlıyan İlçesi, Ovakent Beldesi, Aşağıhasanlı Mahaltesinde, tapunun 104 ada, 32, 33, 34, 35, 37, 38 ve 39 parsel numaralı özel mülkiyet adına kayıtlı taşınmazlar üzerinde bulunan "*Aşağıhasanlı Mahallesi Höyüğü*"nü'nün 2863 sayılı Yasanın 6. Maddesi kapsamına giren özellikler taşıması nedeniyle kararımız eki 1/2000 ölçekli kadastral haritada gösterildiği ve 1/25000 ölçekli harita üzerinde koordinatlı olarak işaretlendiği şekliyle I. derece arkeolojik sit alanı olarak tescil edilmesine,

-Yozgat İli, Boğazlıyan İlçesi, Ovakent Beldesi, Aşağıhasanlı Mahallesi, **104 ada, 32, 33, 34, 35, 37, 38 ve 39** numaralı parsellerin pafta, fen klasörü ve tapu kütüğü beyanlar hanesine "**Bir kısmı I. Derece Arkeolojik Sit Alanıdır**" şerhinin ilgili Tapu ve Kadastro Müdürlüklerince verilmesine,

-Sit alanı için; Kültür ve Tabiat Varlıklarını Koruma Yüksek Kurulu'nun 05.11.1999 gün ve 658 sayılı ilke kararının I. derece arkeolojik sit alanlarına ilişkin 1. Maddesinde belirtilen Koruma ve Kullanma Koşullarının geçerli olduğuna karar verildi.

ASLI GİBİDİR

AVRUPA KONSEY	DOĞAL VE KÜLTÜREL VARLIKLARI KORUMA ENVANTERİ	D.K.V.K.E	SİT	ENVANTER NO:	97
TÜRKİYE	KÜLTÜR VARLIKLARI VE MÜZELER GENEL MÜDÜRLÜĞÜ			HARİTA NO:	
İLİ: YOZGAT	İLÇESİ: BOĞAZLIYAN	MAHALLE KÖY: AŞAĞIHASINLI MAHALLESİ		KADASTRO:	
		VEYA MEVKİİ : OVAKENT BELDESİ		PAFTA:	
Adı: AŞAĞIHASINLI MAHALLESİ HÖYÜĞÜ				ADA: 104	PARSEL: 32-33-34-35-37-38-39

GENEL TANIM:

Aşağıhasinli Mahallesi Höyüğü: Yozgat ili, Boğazlıyan ilçesi, Ovakent Beldesi, Aşağıhasinli Mahallesi, 104 ada ve 32, 33, 34, 35, 37, 38 ve 39 numaralı parsellerin bir kısmı içerisinde kalmaktadır. Höyük; Mahallesinin yaklaşık 350-400 m. Kuzeybatısında yer almaktadır. Höyük çevreye hakim bir yükseklikte bulunduğu net bir şekilde görülmektedir. Höyük yaklaşık 100-120 m. bir çapa sığacak durumda elips bir tepelik olup, zemin kotundan 10 m. kadar bir yükseklik göstermektedir. Höyüğün Güney-Doğusunda yaklaşık kuşçumu 400 m. mesafede Aşağıhasinli Mahallesi yer almaktadır. Höyüğün yaklaşık 7400 m2 bir alana yayıldığı görülmektedir. Üzerinde rastlanan seramiklerden değişik dönemlerde iskan gördüğü anlaşılmaktadır. Tarımsal faaliyetler sonrasında üçte birinin tahrip edilmiş olduğu görülmektedir. Ancak söz konusu tahribatın geniş bir zaman dilimi içerisinde yapıldığı düşünülmektedir. Höyüğün muhtemel tarımsal faaliyetler neticesinde Kuzeydoğu (yönünün yer alan kısmının halihazırda tarım amaçlı kullanıldığı görülmektedir) kısmı oldukça yayvanlaşmış olduğu ve yok olmak üzeri olduğu görülmektedir. Höyük yüzeyinde ve çevresinde yapılan incelemede Roma ve Bizans dönemleri seramiklerine rastlanılmıştır. Ekserisinin kullanma yüzeylerinde ayrıca kırmızı astar boya bulunmamaktadır. Form ve profilasyon bakımından seramikler basit bir işçilikle çarklanmışır.

ŞİMDİKİ TEHLİKELER	: Kaçak kazılar	Kayseri Kültür Varlıklarının Koruma Bölge Kurulunun 09.11.2018 Gün ve 3585 Sayılı karar ekidir.
ŞİMDİKİ DURUM	:	
SİT POTANSİYELİ	: I. DERECE ARKEOLOJİK SİT ALANI	KORUMA DERECESİ : I. (BİRİNCİ) DERECE ARKEOLOJİK SİT ALANI
ŞİMDİKİ KORUMA	: KORUMASIZ	HAZIRLAYANLAR: 12.04.2018 Hüseyin Serdar OK Arkeolog Kemal KURD Harita Mühendisi ALPER YILDIZ Uzman Sezai ARIK Arkeolog
ÖNERİLEN KORUMA	: I. DERECE ARKEOLOJİK SİT ALANI	KONTROL EDEN: Fatih ÇAPAR Bölge Kurul Müdür V.
YAYIN DİZİSİ	:	K.K.V.K. B. K. KARARLARI NO: TARİH: 09.11.2018 NO: TARİH: /
GÖZLEMLER	:	REVİZYON K.K.V.K.B.K. ONAYI : .../.../2018

HARİTALAR, FOTOĞRAFLAR :

YOZGAT İLİ, BOĞAZLIYAN İLÇESİ, OVAKENT BELDESİ
AŞAĞIHASINLI MAHALLESİ HÖYÜĞÜ



— Kadastro Parselleri
— Öneri I. derece Arkeolojik Sit Alanı



Handwritten signatures and initials in blue ink.

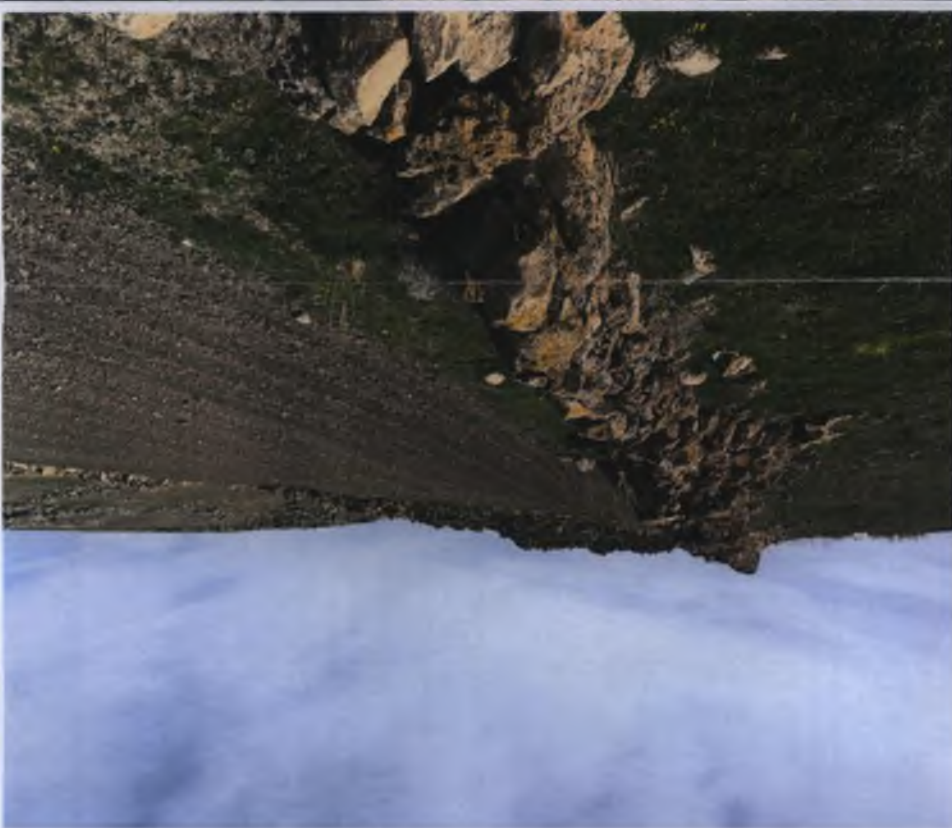
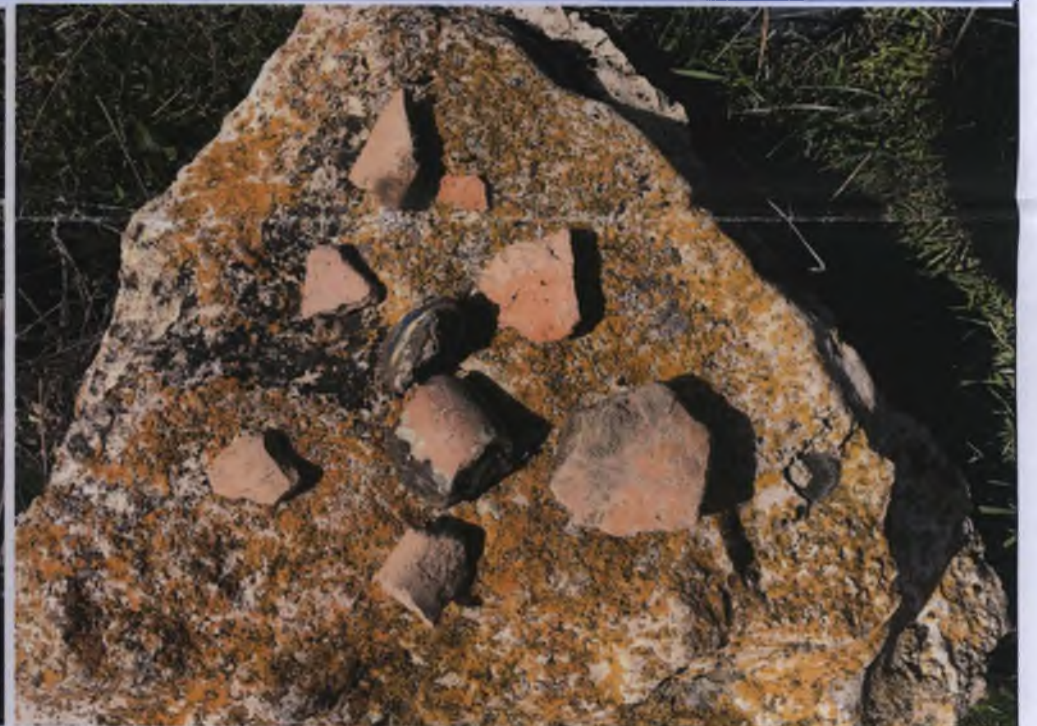

Handwritten text at the bottom of the page, possibly a signature or date.

YOZGAT İLİ, BOĞAZLIYAN İLÇESİ, OVAKENT BELDESİ
AŞAĞIHASINLI MAHALLESİ HÖYÜĞÜ

Kayseri Kültür Varlıklarının
Koruma Bölge Kurulunun
09.11.2015..Gün ve 3585.Sayılı
karar ekidir.

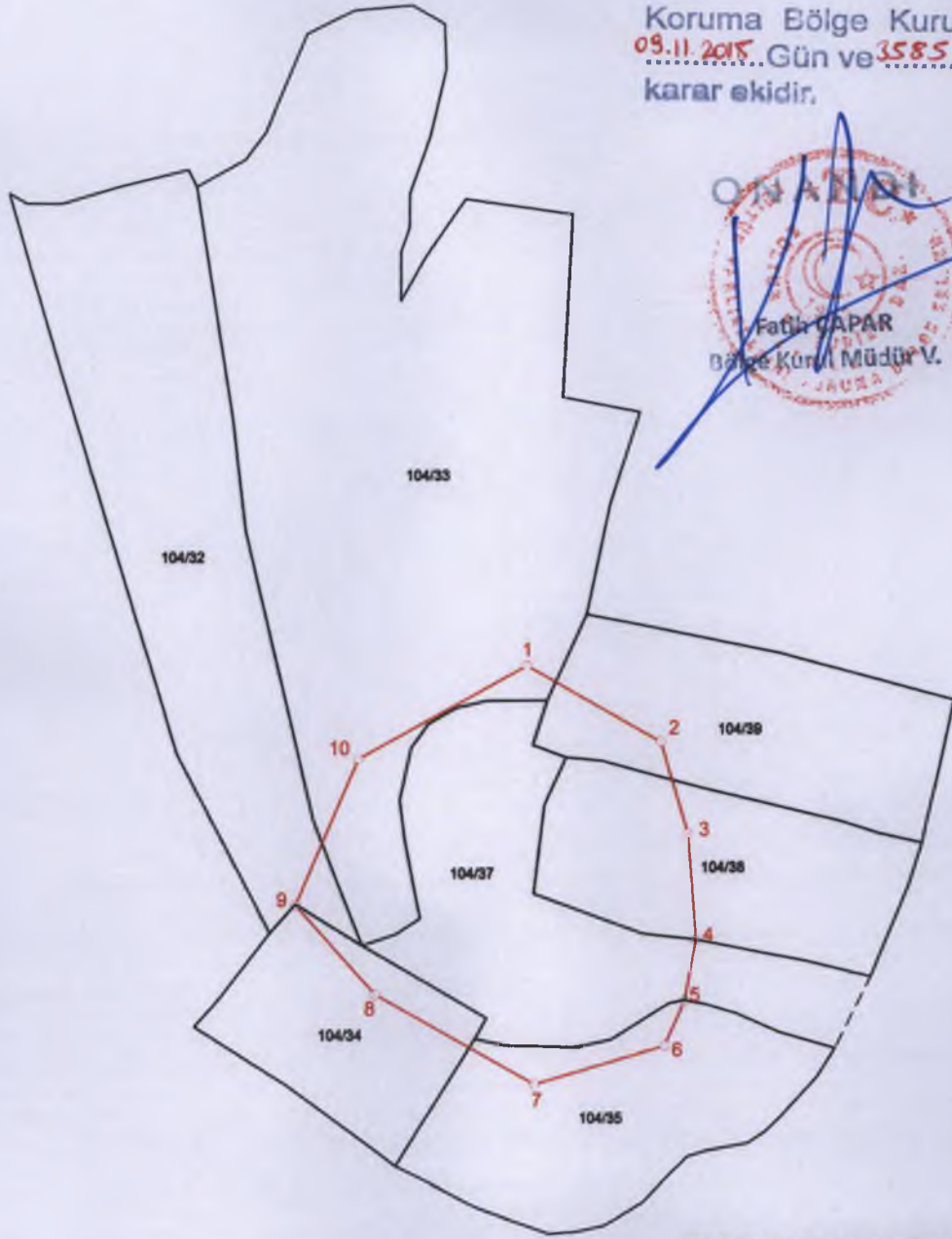

ITRF 3 Derecelik Koordinatlar

Nokta No	Y	X
1	430364.55	4324980.06
2	430401.81	4324959.47
3	430409.42	4324934.36
4	430411.84	4324905.30
5	430408.80	4324888.64
6	430403.45	4324876.51
7	430367.43	4324865.80
8	430323.58	4324890.30
9	430301.56	4324914.64
10	430318.64	4324954.53

— Kadastro Parselleri

— Öneri I.derece Arkeolojik Sit Alanı

Harita Mühendisi

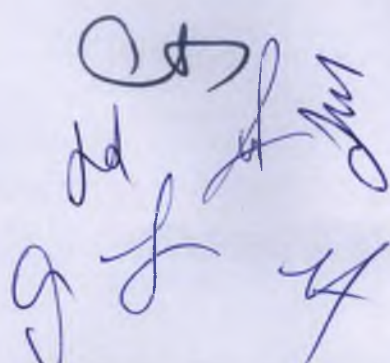

YOZGAT İLİ, BOĞAZLIYAN İLÇESİ, OVAKENT BELDESİ AŞAĞIHASİNLİ MAHALLESİ HÖYÜĞÜ

I.derece Arkeolojik Sit Alanı

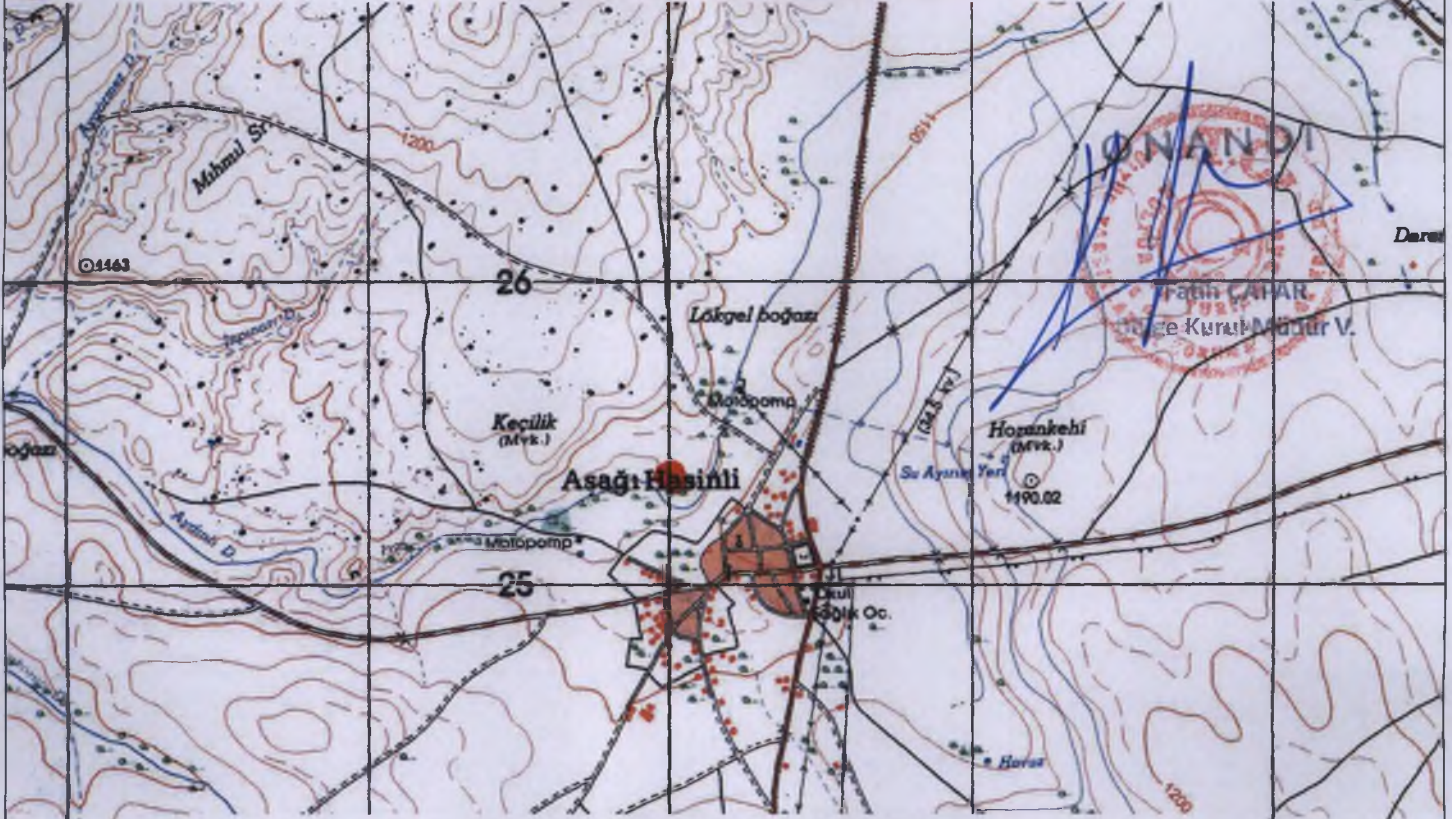

ED-50 KOORDİNATLAR

UTM 6 Derecelik

UTM 3 Derecelik

Nokta No	Y	X	Y2	X2
1	690004.40	4325419.03	430386.34	4325162.14
2	690042.32	4325399.69	430423.60	4325141.56
3	690050.76	4325374.84	430431.22	4325116.44
4	690054.13	4325345.88	430433.63	4325087.38
5	690051.64	4325329.13	430430.59	4325070.73
6	690046.70	4325316.83	430425.25	4325058.59
7	690011.05	4325304.94	430389.22	4325047.89
8	689966.41	4325327.98	430345.37	4325072.38
9	689943.60	4325351.58	430323.35	4325096.73
10	689959.36	4325392.01	430340.43	4325136.61