

T.C.
KÜLTÜR ve TURİZM BAKANLIĞI
Bursa Kültür Varlıklarını Koruma Bölge Kurulu
KARAR

16.09.33

Toplantı Tarihi ve No : 01.12.2018/ 373
Karar Tarihi ve No : 01.12.2018/ 8443

Toplantı Yeri
BURSA

Bursa ili, Kestel ilçesi, Gözede Mahallesinde sit dışında Gözede Köyü Kooperatifine ait, H22C4C pafta, 146 ada, 1 parselde bulunan Gözede hamamının tescil edilmesine ilişkin Bursa Vakıflar Bölge Müdürlüğü'nün 27.06.2018 tarih ve 65333342.001.99-E.109668 sayılı yazı ve ekleri ile Müdürlüğümüzün 27.11.2018 tarih ve 554427 sayılı raporu okundu, ilgili dosyası incelendi, yapılan görüşmeler sonucunda;

Bursa ili, Kestel ilçesi, Gözede Mahallesinde, sit dışında Gözede Köyü Kooperatifine ait, H22C4C pafta, 146 ada, 1 parselde bulunan Gözede Hamamının 2863 sayılı Kanunun 6. maddesinde belirtilen nitelikleri taşıdığı anlaşıldığından 2863 sayılı Kanunun 7. Maddesi doğrultusunda Korunması Gerekli Taşınmaz Kültür Varlığı olarak tescil edilmelerine;

K.T.V.K.Y.K.'nın 05.11.1999/660 sayılı ilke kararı doğrultusunda Koruma Grubunun II. Grup olarak belirlenmesine;

Hamamın bulunduğu 146 ada, 1 parselin çevresinde bulunan 146 ada, 2 parsel, 5 parsel (kısmen), 10 parsel (kısmen); 141 ada, 13 parsel; 143 ada, 1 parsel, 2 parsel, 3 parsel (kısmen), 4 parsel (kısmen), 5 parsel (kısmen) parsellerin 2863 sayılı yasanın 8. maddesi doğrultusunda söz konusu yapının Korunma Alanı olarak belirlenmesine;

Hamamın rölöve, restitüsyon ve restorasyon projelerinin Kurulumuza iletilmesine karar verildi.

AVRUPA KONSEYİ	DOĞAL VE KÜLTÜREL VARLIKLARI KORUMA ENVANTERİ D.K.V.K.E.	ANIT	ENVANTER NO:				
TÜRKİYE	KÜLTÜR VARLIKLARI VE MÜZELER GENEL MÜDÜRLÜĞÜ		HARİTA NO:				
İLİ: BURSA	İLÇESİ: KESTEL	MAHALLESİ: GÖZEDE	KORUMA	ANITSAL	1	2	3
SOKAK VE KAPI NO: -	KADASTRO PAFTA: H22e4c ADA: 146 PARSEL: 1	DERECESİ	ÇEVRESEL	1	2	3	
			ÇEVREYE AYKIRI	1	2	3	
ADI: HAMAM	YAPTIRAN: Bilinmemektedir	YAPAN: Bilinmemektedir	MİMARİ ÇAĞI(ÜSLUP): OSMANLI				
	YAPIM TARİHİ: -	KİTABE: -	VAKFIYE: -				

GENEL TANIM: Bursa ili, Kestel ilçesi, Gözede Mahallesinde bulunmaktadır.

KORUMA DURUMU	A	İYİ	TAŞIYICI YAPI	A	DIŞ YAPI	A	ÜST YAPI	A	İÇ YAPI	A	SÜSLEME ELEMENLARI	A	RUTUBET	A	YOK
	B	ORTA		B		B		B		B		B		B	İZİ VAR
	C	FENA		C		C		C		C		C		C	ÖNEMLİ

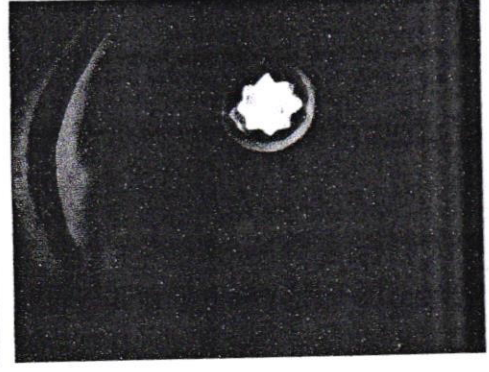
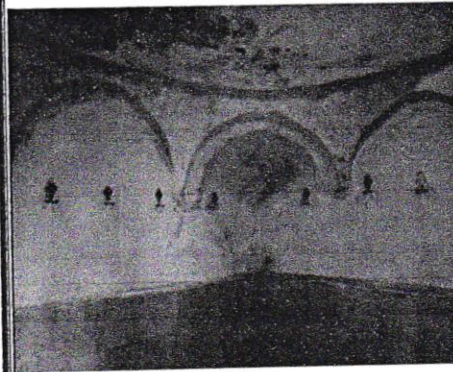
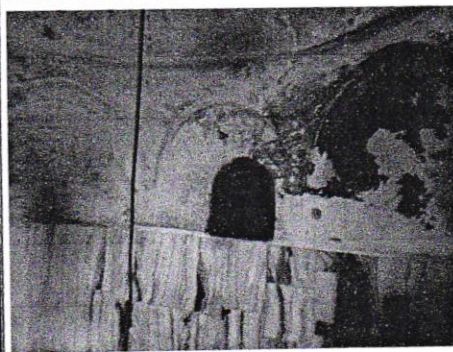
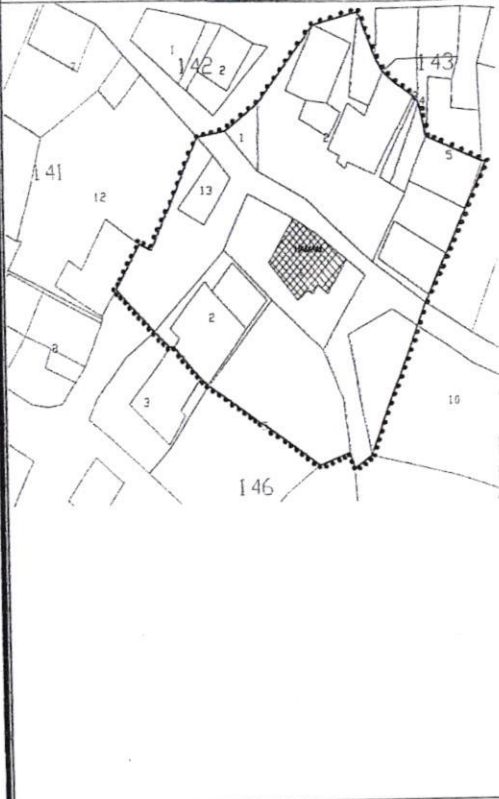

GÖZLEMLER:

BUGÜNKÜ SAHİBİ	Gözede Köyü Kalkınma Kooperatifi	BAKIMINDAN SORUMLU OLMASI GEREKEN KURULUŞ:
----------------	----------------------------------	--

YAPILAN ONARIMLAR: Bilinmiyor

AYRINTILI TANIMI: Bursa ili, Kestel ilçesi, Gözede Mahallesinde bulunmaktadır. Soyunmalık, ılıklik, sıcaklık, wc, külhan bölümlerinden oluşmaktadır. Soyunmalık kısmı ahşap tavanlıdır. Sonradan yapılan eklentiler yapının mimari üslubunu bozmaktadır.

TEKNİK BİLGİLER	SU	ELEKTRİK	ISITMA	KANALİZASYON
-----------------	----	----------	--------	--------------

ORJİNAL KULLANIMI: HAMAM

BUGÜNKÜ KULLANIMI: HAMAM

ÖNERİLEN KULLANIMI: HAMAM

HAZIRLAYANLAR: 21/11/2018

Mehmet ULUSOY - Sanat Tarihçi
Gözde KIRANER - Arkeolog

YAYIN DİZİNİ:

EKLER:

RAPOR	
FOTOĞRAF	
RÖLÖVE PROJESİ	
RESTORASYON PROJESİ	
HARİTA	
KROKİ	
KİTABE	
VAKFIYE	

KONTROL EDEN: Serpil ARIK- Müdür V.

KURUL ONAYI NO: *[Handwritten Signature]*

REVİZYON: //

KURUL KARARLARI