

T.C.
KÜLTÜR ve TURİZM BAKANLIĞI
Bursa Kültür Varlıklarını Koruma Bölge Kurulu
KARAR

16.09.32

Toplantı Tarihi ve No : 01.12.2018/ 373
Karar Tarihi ve No : 01.12.2018/ 8444

Toplantı Yeri
BURSA

Bursa ili, Kestel ilçesi, Kozluören Mahallesi, sit dışında Kestel Belediyesine ait, 208 ada, 8 parselde bulunan Kozluören (Gelin) Hamamın tescil edilmesine ilişkin Bursa Vakıflar Bölge Müdürlüğü'nün 27.06.2018 tarih ve 65333342.001.99-E.959936 sayılı yazı ve ekleri ile Müdürlüğümüzün 27.11.2018 tarih ve 554631 sayılı raporu okundu, ilgili dosyası incelendi, yapılan görüşmeler sonucunda;

Bursa ili, Kestel ilçesi, Kozluören Mahallesi, sit dışında Kestel Belediyesine ait, 208 ada, 8 parselde bulunan Kozluören (Gelin) Hamamının 2863 sayılı Kanunun 6. maddesinde belirtilen nitelikleri taşıdığı anlaşıldığından 2863 sayılı Kanunun 7. Maddesi doğrultusunda Korunması Gerekli Taşınmaz Kültür Varlığı olarak tescil edilmelerine;

K.T.V.K.Y.K.'nun 05.11.1999/660 sayılı ilke kararı doğrultusunda Koruma Grubunun II. Grup olarak belirlenmesine;

Hamamın bulunduğu 208 ada, 8 parselin çevresinde bulunan 208 ada, 7 parsel, 207 ada, 11 ve 12 parsel, 213 ada, 3 ve 4 parsel, 215 ada, 8 (kısmen) ve 9 (kısmen) parsellerin 2863 sayılı yasanın 8. maddesi doğrultusunda söz konusu yapının Korunma Alanı olarak belirlenmesine;

Hamamın rölöve, restitüsyon ve restorasyon projelerinin Kurulumuza iletilmesine karar verildi.

KONSEYİ		DOĞAL VE KÜLTÜREL VARLIKLARI KORUMA ENVANTERİ		ENVANTER NO:	
VAKIFLAR GENEL MÜDÜRLÜĞÜ				ANIT	
İLİ :BURSA	İLÇESİ :KESTEL	BELDE/KÖY :		KORUMA DERECESESİ	ANITSAL
MAHALLE, SOKAK, KAİ KOZLUÖREN MAH.		KADASTRO PAFTA : ADA : PARSEL : 208 8			ÇEVRESEL
ADI : GELİN HAMAMI	YAPTIRAN :	YAPAN :		MİMARİ ÇAĞI (ÜSLUP) :	OSMANLI DÖNEMİ
YAPIM TARİHİ : 18. yy		KİTABE :		VAKFIYE :	
KORUMA DURUMU (A = İYİ - B = ORTA - C = FENA)					RUTUBET DURUMU
TAŞIYICI B	DIŞ YAPI C	ÜST YAPI C	SÜSLEME ELEMANLARI	A=YOK - B=İZİ VAR - C=ÖNEMLİ	

VAZİYET PLANI :

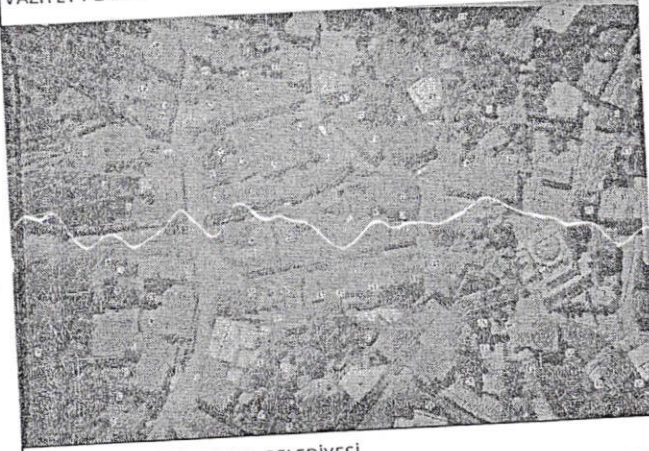

FOTOĞRAF:



BUGÜNKÜ SAHİBİ : KESTEL BELEDİYESİ

BAKIMINDAN SORUMLU KURULUŞ : KESTEL BELEDİYESİ

AYRINTILI TANIM:

Bursa ili, Kestel ilçesi, Kozluören Mahallesi'nde bulunan hamam Gelin Hamamı olarak bilinmektedir. Mahalle halkının bildirdiği rivayete göre civar köyden başka bir köye giden gelin kağını arabasında düşerek hayatını kaybetmiştir. Gelin eğer yolda bana bir şey olursa öldüğüm yere hemen defin edilmek istemiş en yakın köye ise çeyizindeki ziynet eşyalarıyla bir hamam yaptırılması vasiyetinde bulunmuştur. Hamamın yapım tarihi ile alakalı yazılı bir belge bulunmamakla birlikte mahalle halkı yapının 200-300 yıllık bir eser olduğunu belirtmektedir. Hamam da kullanılan malzeme ve yapım tekniği de bu iddiayı doğrular niteliktedir. Köyün tarihçesi Osmanlı Devletinin kuruluşuna kadar gitmektedir.

Hamam, doğu-batı doğrultusunda uzanan dikdörtgen bir plan şemasında yapılmıştır. Hamamın girişi 1989 yılında soyunmalık kısmına yapılan iki katlı betonarme binanın güney cephesinde bulunan bir kapıdan sağlanmaktadır. Bu kısım ahşap bir bölüm iken zamanla tahrip olmuş ihtiyaca cevap vermemesi nedeniyle de yıkılarak üst kat sağlık ocağı alt katı ise soyunmalık bölümü olarak kullanılmaya başlanmıştır. Bu bölümden doğu cepheye bulunan basık bir kapıyla da yıkanma yerlerinin bulunduğu ılıklik bölümünün olduğu kısma geçiş sağlanmaktadır. Yine burada bulunan iki kapıyla da diğer yıkanma yerleri olarak kullanılan bölümlere geçiş bulunmaktadır. Doğu bölümde yer alan kısmın olduğu bölümün doğu yönünde ise külhan kısmı ve ateşlik kısmı sıralanmaktadır. Hamamın duvarları yığma taş örgü sistemi ile örülmüş olup yakın tarihte beton siva ile kaplanmıştır. Hamamın üst örtüsü kubbelerle kapatılmış 1989 yılında ise 15 cm kalınlığında betonarme tabaka ile kaplanmıştır. Hamamın en doğu ucunda bulunan ateşlik kısmı orijinal durumunu korumuş olup kesme taş ve tuğla örgü sistemi açıkça görülmektedir.

BİNA ALT YAPI BİLGİLERİ

SU	ELEKTRİK	ISITMA	KANALİZASYON

ORJİNAL KULLANIMI :

HAMAM

BUGÜNKÜ KULLANIMI :

HAMAM

ÖNERİLEN KULLANIM :

HAMAM

HAZIRLAYANLAR :

Seyfullah KILINÇ
İnşaat Teknikeri

27.106/2018
Sedat TURGUT
Müze Araştırmacısı

YAYIN DİZİNİ :

EKLER

RAPOR
FOTOĞRAF
RÖLEVE PROJE
RESTORASYON PROJESİ
HARİTA
KROKİ
KİTABE
VAKFIYE

KURUL ONAY NO :

REVİZYON :

KURUL KARARLARI :

2.1.12.2013