



T.C.

**KÜLTÜR VE TURİZM BAKANLIĞI
ÇANAKKALE KÜLTÜR VARLIKLARINI
KORUMA BÖLGE KURULU
K A R A R**

**Toplantı Tarihi ve No : 26.11.2018/ 233
Karar Tarihi ve No : 26.11.2018/5033**

**17.03.1138
Toplantı Yeri
ÇANAKKALE**

Çanakkale İli, Biga İlçesi, Karabiga Beldesi, 924 parselde bulunan, sit dışı alanda kalan, Kurulumuzun 19.09.2018 tarih ve 4911 sayılı kararı ile I. grup Anıtsal Mimarlık Örneği olarak tescil edilen ve korunma alanı haritasının hazırlanarak Kurulumuza sunulmasına karar verilen Karabiga Ulu Camiine ilişkin hazırlanan korunma alanı haritasının yer aldığı uzman raporu okundu, dosyası incelendi, yapılan görüşmeler sonucunda;

Çanakkale İli, Biga İlçesi, Karabiga Beldesi'nde yer alan, Sit dışı alanda kalan, 924 parselde bulunan tescilli Karabiga Ulu Caminin korunma alanının; 921 - 922 ve 923 parseller olarak belirlenmesine; bu doğrultuda hazırlanan karar eki korunma alanı haritasının uygun olduğuna; söz konusu parsellerin tapu beyanlar hanesine "924 parselde yer alan tescilli taşınmazın korunma alanında kaldığına" dair şerh düşülmesi işlemlerinin ilgili kurumca gerçekleştirilmesine; söz konusu parsellerde yapılacak her türlü inşai-fiziki müdahale öncesi 2863 sayılı Kanun kapsamınca ilgili kurum ve Kurulumuzdan izin alınmasına ve Karabiga Ulu Camiine ilişkin, 05.11.1999 tarih ve 660 sayılı ilke kararı uyarınca hazırlanacak rölöve, restitüsyon ve restorasyon projelerinin Kurulumuza iletilmesine karar verildi.

**BAŞKAN
Ahmet Coşkun ÖZGÜNEL
(Bulunmadı)**

**BAŞKAN YRD.
Ali Osman UYSAL
(imza)**

**ÜYE
Turan BARLAS
(imza)**

**ÜYE
Ali Emrah ÜNLÜ
(imza)**

**ÜYE
Oğuz KOÇYİĞİT
(imza)**

**ÜYE
M. Uğur YÜKSEL
(imza)**

**ÜYE
Halil İbrahim KAHRAMAN
(imza)**

**ÜYE
Karabiga Belediye Tms.
(Bulunmadı)**

**ÜYE
Vakıflar Genel Müdürlüğü Tms.
M. Şakir ERARI
(Bulunmadı)**



ÇANAKKALE İLİ, BİGA İLÇESİ, KARABİGA BELDESİ,

924 PARSELDE YER ALAN, TESCİLLİ KARABİGA CAMİİ'NİN

KORUNMA ALANI HARİTASI

Çanakkale KVKBK'nun 26.11.2018
Gün ve 5.033. Sayılı karar
ekidir.

1000

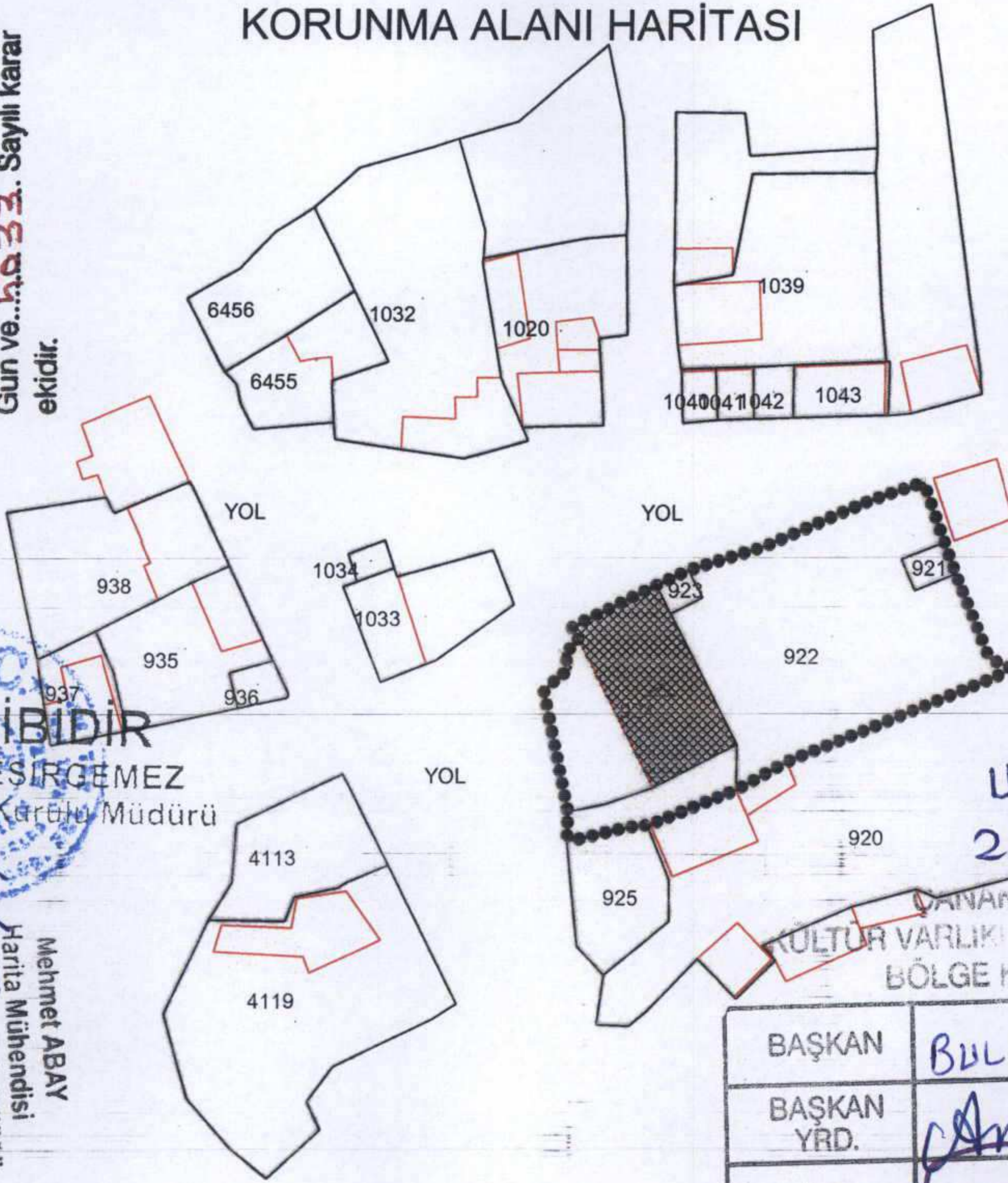

ASLI GIBİDİR

E. Çağınan EŞİRGEMEZ
Koruma Bölge Kurulu Müdürü

UYGUN
26.11.2018

Mehmet ABAY
Harita Mühendisi
K. K. V. K. B. K. Mdülüğü

ÇANAKKALE
KÜLTÜR VARLIKI
BÖLGE KURULU

- KADASTRAL PARSEL SINIRI
- KORUNMA ALANI SINIRI
- TESCİLLİ ANITSAL MİMARLIK ÖRNEĞİ

BAŞKAN	BULUNMADI
BAŞKAN YRD.	<i>[Signature]</i>
ÜYE	<i>[Signature]</i>
ÜYE	<i>[Signature]</i>
ÜYE	<i>[Signature]</i>
ÜYE	<i>[Signature]</i>
ÜYE	<i>[Signature]</i>
TEMSİLCİ ÜYE	
TEMSİLCİ ÜYE	
TEMSİLCİ ÜYE	

KORUNMA ALANI SINIR KOORDİNATLARI

Nokta No	Y	X	Nokta No	Y	X
K1	525337.779	4474566.592	K2	525340.391	4474559.291
K3	525341.803	4474555.506	K4	525346.168	4474544.957
K5	525349.239	4474543.652	K6	525321.195	4474532.175
K7	525314.994	4474528.684	K8	525304.346	4474524.378
K9	525304.013	4474524.335	K10	525301.533	4474524.017
K11	525294.115	4474522.165	K12	525294.171	4474525.909
K13	525291.042	4474540.921	K14	525294.378	4474543.679
K15	525293.282	4474545.352	K16	525295.383	4474546.831
K17	525294.456	4474548.676	K18	525304.807	4474553.870
K19	525308.768	4474555.758	K20	525318.225	4474558.704
K21	525330.889	4474564.238	K22	525335.663	4474565.921