

T.C.
KÜLTÜR ve TURİZM BAKANLIĞI
KÜTAHYA KÜLTÜR VARLIKLARINI KORUMA BÖLGE KURULU KARAR

Toplantı Tarihi ve No : 28.01.2015-103
Karar Tarihi ve No : 28.01.2015-2193

64.02/57
Toplantı Yeri
KÜTAHYA

Uşak İli, Eşme İlçesi ile Manisa İli, Alaşehir İlçesi arasında Karayolları Genel Müdürlüğü, 2. Bölge Müdürlüğüne iletilen öneri koridor alanı içerisinde iyileştirme amaçlı yol genişletme çalışması yapılacağından tescilli kültür varlıkları ve sit alanları bulunup bulunmadığının bildirilmesi istemine ilişkin; Karayolları Genel Müdürlüğü 2. Bölge Müdürlüğü'nün 01.04.2014 tarih ve 86141515-755.01/56362 sayılı yazısı ve ekleri, Kütahya Kültür Varlıklarını Koruma Bölge Kurulu Müdürlüğü'nün 16.04.2014 tarih ve 38092246-64.02/57-659 sayılı yazısı, Kültür Varlıkları ve Müzeler Genel Müdürlüğü'nün 24.04.2014 tarih ve 52886439-168.99-80057 sayılı yazısı, İzmir II nolu Kültür Varlıklarını Koruma Bölge Kurulu'nun 14.05.2014 tarih ve 2153 sayılı yazısı ve ekleri, Kültür Varlıkları ve Müzeler Genel Müdürlüğü'nün 24.04.2014 tarih ve 52886439-168.99/80057 sayılı yazısı, faaliyetleri etkilenen kurumlardan kurum görüşlerinin bildirilmesinin istendiği, Kütahya Kültür Varlıklarını Koruma Bölge Kurulu Müdürlüğü'nün 10.06.2014 tarih ve 38092246-64.02/57-1011 sayılı ve 12.06.2014 tarih ve 38092246-64.02/57-1054 sayılı yazıları, Kütahya Kültür Varlıklarını Koruma Bölge Kurulunun 20.06.2014 tarih ve 1811 sayılı kararı, istenen kurum görüşlerinin iletildiği İller Bankası Anonim Şirketi, Mekansal Planlama Dairesi Başkanlığının 20.06.2014 tarih ve 44812147.202.99-13800 sayılı yazısı, Eskişehir Valiliği Çevre ve Şehircilik İl Müdürlüğü'nün 23.06.2014 tarih ve 58346687-252.99-4712 sayılı yazısı, Enerji ve Tabii Kaynaklar Bakanlığı Maden İşleri Genel Müdürlüğü'nün 30.06.2014 tarih ve 20913469-101.29.02/254266-52925 sayılı yazısı ve ekleri, Uşak İl Özel İdaresi İmar ve Kentsel İyileştirme Müdürlüğü'nün 09.07.2014 tarih ve 26163249-750-otomatik-8546 sayılı yazısı, Orman ve Su İşleri Bakanlığı V. Bölge Müdürlüğü-Başkomutanlık Tarihi Milli Park Müdürlüğü'nün 10.07.2014 tarih ve 95593446-045-144809 sayılı yazısı, Uşak Valiliği Kadastro Müdürlüğü'nün 10.07.2014 tarih ve 17706688-170.03.01/248(Eşme) sayılı yazısı, Uşak Valiliği Çevre ve Şehircilik İl Müdürlüğü'nün 12.08.2014 tarih ve 52720483/252.01/3906 sayılı yazısı ve eki ile Kütahya Kültür Varlıklarını Koruma Bölge Kurulu Müdürlüğü uzmanlarınca hazırlanan Müdürlük evrakına 23.01.2015 tarih ve 351 sayı ile kayıtlı rapor okundu, ekleri ve işlem dosyası incelendi, yapılan görüşmeler sonunda;

Uşak İli, Eşme İlçesi, Yeleğen Beldesi, Asar Höyüğü'nün I. (Birinci) derece arkeolojik sit olarak tescil edilmesi istemine ilişkin; Kütahya Kültür Varlıklarını Koruma Bölge Kurulu Müdürlüğü uzmanlarınca hazırlanan rapor ve eki belgeler ile yol güzergahının değerlendirildiği Kurulumuzun 20.06.2014 tarih ve 1811 sayılı kararı doğrultusunda sınırları kararımız eki 1/25000 ölçekli harita ile kadastral paftada gösterildiği şekliyle belirlenen Asar Höyüğü'nün I. (Birinci) derece arkeolojik sit olarak tescil edilmesine; şerh konulacak parseller listesinin ve tescil fişinin onaylanmasına; I. (Birinci) derece arkeolojik sit sınırları içinde Kültür ve Tabiat Varlıklarını Koruma Yüksek Kurulu'nun 08.11.1999 tarih ve 658 sayılı ilke kararının geçerli olduğuna, karar verildi.

AVRUPA KONSEYİ	DOĞAL VE KÜLTÜREL VARLIKLARI KORUMA ENVANTERİ	D.K.V.K.E	SİT	ENVANTER NO :	64.02/57	
TÜRKİYE	KÜLTÜR VARLIKLARI VE MÜZELER GENEL MÜDÜRLÜĞÜ			HARİTA NO :	L21-b3	
İLİ: UŞAK	İLÇESİ: EŞME	MAHALLE-KÖY VEYA MEVKİİ :	YELEĞEN BELDESİ	KADASTRO :	ADA :	PARSEL :
ADİ: ASAR HÖYÜK						
GENEL TANIM:						
Uşak İli, Eşme İlçesine 6 km uzaklıkta Yeleğen Beldesin 1 km kuzeyinde yer almaktadır. Bulunduğu alan daha önce Uşak Müze Müdürlüğü tarafından tespitli Asar Höyük olarak adlandırılmaktadır. Eşme-Yeleğen yoluna bitişik olup yüksek bir tepe üzerinde bulunan Asar Höyüğün üst kısmı düz olup tarla olarak kullanılmaktadır. Büyük bir alanı kaplamaktadır. Yaklaşık 600x600 metre ölçüye sahiptir. Tepe üzerinde olması nedeni ile yüksekliği hakkında bilgi edinilememiştir						
Höyük Tunç devrinden itibaren Roma dönemine kadar yerleşim görmüştür. Bu dönemlere ait seramik parçaları höyükte görülmüştür. Uşak İline ait en büyük Höyüklerden biri olma özelliğini taşımakta olup, kaçak kazı çukuru görülmemiştir.						
ŞİMDİKİ TEHLİKELER :						
ŞİMDİKİ DURUM : Tarım arazisi						
SİT POTANSİYELİ : I. DERECE ARKEOLOJİK SİT						
KORUMA DERECESİ :						
ŞİMDİKİ KORUMA : Herhangi bir koruma mevcut değil.						
HAZIRLAYANLAR						
Y. ERGI Arkeolog						
21/01/2015						
M. Ali KARAKAYA Harita Müh.						
21/01/2015						
ÖNERİLEN KORUMA : Güvenlik güçleri ve yerel idare tarafından korunması.						
KONTROL EDEN :						
/ / 2015						
YAYIN DİZİSİ :						
FİLİZ GÜRBOĞA						
Koruma Bölge Kurulu Müdür V.						
/ / 2015						
REVİZYON						
KORUMA KURULU ONAYI						
/ / 2015						

HARİTALAR FOTOGRAFLAR :

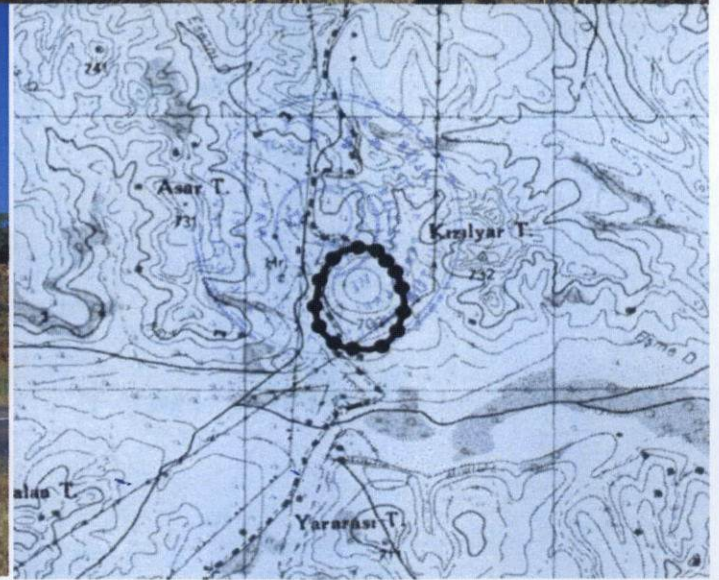



T.C
KÜLTÜR VE TURİZM BAKANLIĞI

Kütahya Kültür Varlıklarını
Koruma Bölge Kurulu Müdürlüğü

KÜTAHYA
KÜLTÜR VARLIKLARINI
KORUMA BÖLGE KURULU MÜDÜRLÜĞÜ
28/01/2015 TARİH VE 2193
SAYILI KARAR EKİDİR .

Y. Ergi
Y. ERGİ
Arkeolog

ASLI GİBİDİR

Filiz GURBOĞA
Müdür V.

UŞAK İLİ, EŞME İLÇESİ
ASAR HÖYÜK
I.DERECE ARKEOLOJİK SİT

K
↑
1/25000



Pafta Adı: L21-b3

UTM 3 derecelik dilime esas Avrupa 1950 (ED-50)
datumu koordinat değerleri

NoktaNo	Y	X
1	409206.918	4247919.165
2	409239.840	4247916.093
3	409267.504	4247905.187
4	409284.912	4247886.609
5	409296.290	4247867.227
6	409311.666	4247847.714
7	409324.978	4247826.267
8	409334.129	4247799.952
9	409343.053	4247766.640
10	409350.327	4247713.368
11	409345.191	4247678.512
12	409336.252	4247649.783
13	409323.989	4247611.156
14	409300.893	4247577.884
15	409273.123	4247554.771
16	409232.716	4247543.076
17	409177.900	4247549.861
18	409146.108	4247556.899
19	409118.606	4247572.803
20	409083.822	4247610.958
21	409071.607	4247635.371
22	409064.585	4247665.620
23	409059.985	4247708.798
24	409068.379	4247751.554
25	409079.098	4247804.241
26	409100.618	4247850.573
27	409124.649	4247881.813
28	409155.547	4247908.827

UTM 6 derecelik dilime esas Avrupa 1950 (ED-50)
datumu koordinat değerleri

NoktaNo	Y	X
1	671367.000	4247530.000
2	671400.000	4247528.000
3	671428.000	4247518.000
4	671446.000	4247500.000
5	671458.000	4247481.000
6	671474.000	4247462.000
7	671488.000	4247441.000
8	671498.000	4247415.000
9	671508.000	4247382.000
10	671517.000	4247329.000
11	671513.000	4247294.000
12	671505.000	4247265.000
13	671494.000	4247226.000
14	671472.000	4247192.000
15	671445.000	4247168.000
16	671405.000	4247155.000
17	671350.000	4247160.000
18	671318.000	4247166.000
19	671290.000	4247181.000
20	671254.000	4247218.000
21	671241.000	4247242.000
22	671233.000	4247272.000
23	671227.000	4247315.000
24	671234.000	4247358.000
25	671243.000	4247411.000
26	671263.000	4247458.000
27	671286.000	4247490.000
28	671316.000	4247518.000

T.C
KÜLTÜR VE TURİZM BAKANLIĞI
Kütahya Kültür Varlıklarını
Koruma Bölge Kurulu Müdürlüğü

KÜTAHYA
KÜLTÜR VARLIKLARINI KORUMA
BÖLGE KURULU MÜDÜRLÜĞÜ
28.01/2015 TARİH VE 2193
SAYILI KARAR EKİDİR

Y. ERGİ
Arkeolog

ASLI GİBİDİR

ERGİ GÜRBOĞA
Müdür-V.

UŞAK İLİ, EŞME İLÇESİ
ASAR HÖYÜK
I.DERECE ARKEOLOJİK SİT

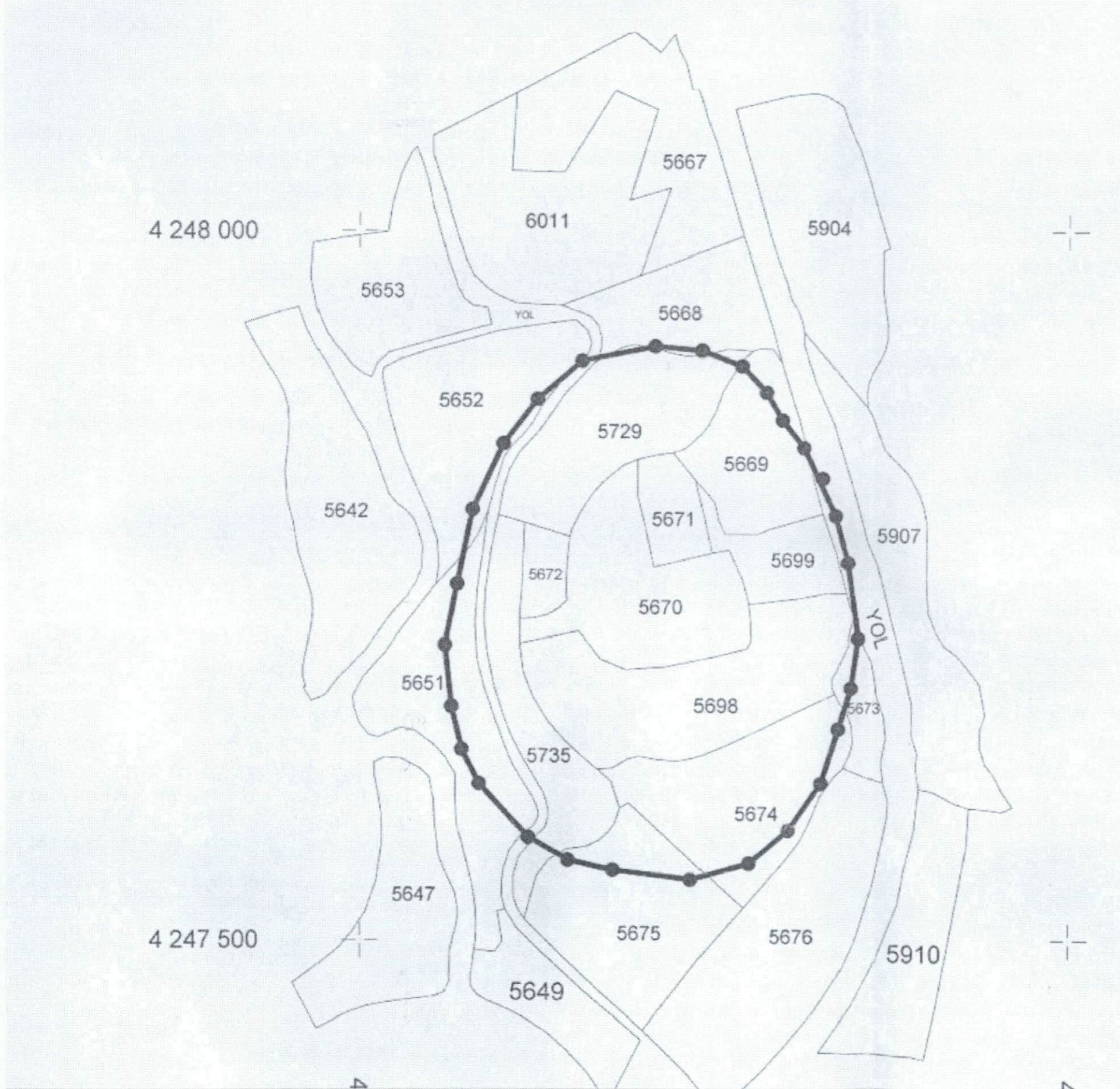

UTM 3 derecelik dilime esas Avrupa 1950 (ED-50)
datumu koordinat değerleri

NoktaNo	Y	X
1	409206.918	4247919.165
2	409239.840	4247916.093
3	409267.504	4247905.187
4	409284.912	4247886.609
5	409296.290	4247867.227
6	409311.666	4247847.714
7	409324.978	4247826.267
8	409334.129	4247799.952
9	409343.053	4247766.640
10	409350.327	4247713.368
11	409345.191	4247678.512
12	409336.252	4247649.783
13	409323.989	4247611.156
14	409300.893	4247577.884
15	409273.123	4247554.771
16	409232.716	4247543.076
17	409177.900	4247549.861
18	409146.108	4247556.899
19	409118.606	4247572.803
20	409083.822	4247610.958
21	409071.607	4247635.371
22	409064.585	4247665.620
23	409059.985	4247708.798
24	409068.379	4247751.554
25	409079.098	4247804.241
26	409100.618	4247850.573
27	409124.649	4247881.813
28	409155.547	4247908.827

T.C
KÜLTÜR VE TURİZM BAKANLIĞI
Kütahya Kültür Varlıklarını
Koruma Bölge Kurulu Müdürlüğü

KÜTAHYA
KÜLTÜR VARLIKLARINI KORUMA
BÖLGE KURULU MÜDÜRLÜĞÜ
28 /01 /2015 TARİH VE 2193
SAYILI KARAR EKİDİR

Y.ERGI
Arkeolog



Filiz GÜRBOĞA
Müdür V.

**KÜTAHYA KÜLTÜR VARLIKLARINI KORUMA BÖLGE KURULU'NUN 28/01/2015 TARİH
VE 2193 SAYILI KARARI İLE TESCİLLENEN I.(BİRİNCİ) DERECE ARKEOLOJİK SİT
İÇERİSİNDE KALAN PARSELLERİN LİSTESİ**

SIRA NO	İLİ	İLÇESİ	KÖYÜ	PAFTA	ADA	PARSEL	PARSELİN ŞERH KONULACAK KISMI
1	Uşak	Eşme	-	L21-b3	-	5651	Bir Kısım
2	Uşak	Eşme	-	L21-b3	-	5652	Bir Kısım
3	Uşak	Eşme	-	L21-b3	-	5668	Bir Kısım
4	Uşak	Eşme	-	L21-b3	-	5669	Büyük Bir Kısım
5	Uşak	Eşme	-	L21-b3	-	5670	Tamamı
6	Uşak	Eşme	-	L21-b3	-	5671	Tamamı
7	Uşak	Eşme	-	L21-b3	-	5672	Tamamı
8	Uşak	Eşme	-	L21-b3	-	5673	Bir Kısım
9	Uşak	Eşme	-	L21-b3	-	5674	Büyük Bir Kısım
10	Uşak	Eşme	-	L21-b3	-	5675	Bir Kısım
11	Uşak	Eşme	-	L21-b3	-	5698	Tamamı
12	Uşak	Eşme	-	L21-b3	-	5699	Tamamı
13	Uşak	Eşme	-	L21-b3	-	5729	Büyük Bir Kısım
14	Uşak	Eşme	-	L21-b3	-	5735	Büyük Bir Kısım

T.C.
KÜLTÜR VE TURİZM BAKANLIĞI
Kütahya Kültür Varlıklarını
Koruma Bölge Kurulu Müdürlüğü

KÜTAHYA
KÜLTÜR VARLIKLARINI KORUMA
BÖLGE KURULU MÜDÜRLÜĞÜ
28/01/2015 TARİH VE 2193
SAYILI KARAR EKİDİR

Y.ERĞİ
Arkeolog



Filiz GÜRBOĞA
Müdür V.