

T.C.  
KÜLTÜR VE TURİZM BAKANLIĞI  
Karabük Kültür Varlıklarını  
Koruma Bölge Kurulu  
KARAR

Toplantı Tarihi ve No : 14/11/2018 285  
Karar Tarihi ve No : 14/11/2018 4711

Toplantı Yeri  
SAFRANBOLU

Zonguldak ili, Çaycuma ilçesi, Filyos Beldesi, Öteyüz Mahallesinde kurtarma kazısı sonucu ortaya çıkartılan 2 adet beşik tonozlu oda mezarın bulunduğu alanın 1. ve 3. derece arkeolojik sit alanı olarak tescil edilmesine karar verilen 30.05.2018 tarih ve 4456 sayılı Kararımız, söz konusu kararda yapılan maddi hatayı konu alan Çaycuma Kaymakamlığı Tapu Müdürlüğü'nün 09.08.2018 tarih ve 5562 Yevmiye No'lu yazısı ile Karabük Kültür Varlıklarını Koruma Bölge Kurulu Müdürlüğü uzmanının 09.11.2018 tarih ve E.527454 sayılı rapor formu okundu, ekleri incelendi, yapılan görüşmeler sonunda;

Bahsi geçen alanın 1. ve 3. derece arkeolojik sit alanı olarak tescil edilmesine karar verilen 30.05.2018 tarih ve 4456 sayılı Kararımızda; sehven "tamamı 3. derece arkeolojik sit alanıdır" şerhi konulmasına karar verilen 38 pafta, 5530 parselin terkin edilmesine ve yapılan maddi hatanın; "**38 pafta, 5330 parselin tapu kütüğünün beyanlar hanesine "tamamı 3. derece arkeolojik sit alanıdır"** şerhi konulmasına şeklinde düzeltilerek;

Zonguldak ili, Çaycuma ilçesi, Filyos Beldesi, Öteyüz Mahallesinde, arkeolojik sit alanı sınırları dışında, yol yapım çalışmaları sırasında ortaya çıkan ve sonrasında Kdz. Ereğli Müze Müdürlüğü tarafından gerçekleştirilen kurtarma kazısı sonucu M.S. 3.-4. yüz yıla tarihlenen 2 adet beşik tonozlu oda mezarın bulunduğu alanın kararımız eki 1/4000 ölçekli haritada sınırları belirlendiği şekliyle, 1. ve 3. derece arkeolojik sit alanı olarak tescil edilmesine, kararımız eki haritaya göre sit alanında kalan 118 ada, 1 parselin tapu kütüğünün beyanlar hanesine "bir bölümü 1. derece, bir bölümü 3. derece arkeolojik sit alanıdır" şerhi konulmasına, 118 ada, 4 parsel ile 38 pafta, 5330 parselin tapu kütüğünün beyanlar hanesine "tamamı 3. derece arkeolojik sit alanıdır" şerhi konulmasına,

Bu alanda gerçekleştirilecek her türlü uygulamanın yürürlükte bulunan ilke kararları ve mevzuat çerçevesince yürütülmesi gerektiğine, 2863 Sayılı Kültür ve Tabiat Varlıklarını Koruma Kanunu uyarınca, arkeolojik sit alanlarına ilişkin yürürlükteki ilke kararlarında yer alan hususların geçiş dönemi yapılanma koşulları olarak belirlenmesine karar verildi.

ASLI GİBİDİR  
  
Mustafa SUCU  
Müdür

BAŞKAN  
Prof. Dr. Ender Ethem ATAY  
İMZA

BAŞKAN YARDIMCISI  
Şeref KAYA  
İMZA

ÜYE  
Dr. Öğr. Üyesi Mehmet Fatih MÜDERRİSOĞLU  
İMZA

ÜYE  
Dr. M. Mithat ÖZGEN  
BULUNMADI

ÜYE  
Dr. Muhammed ADAK  
İMZA



ÜYE  
Serdar M. A. NİZAMOĞLU  
İMZA

ÜYE  
FİLYOS BELEDİYE BAŞKANI  
Ömer ÜNAL  
KARŞI OY

ÜYE  
KDZ. EREĞLİ MÜZE MÜDÜRÜ  
Ahmet MERCAN  
İMZA

ÜYE

İL: ZONGULDAK  
İLÇE: ÇAYCUMA  
MAHALLE: ÖTEYÜZ

LEJANT
 1.DERECE ARKEOLOJİK SİT ALANI
 3.DERECE ARKEOLOJİK SİT ALANI

I. DERECE ARKEOLOJİK SİT ALANI					
ED50-UTM 3 DERECE KOORDİNAT ÖZET ÇİZELGESİ			ED50-UTM 6 DERECE KOORDİNAT ÖZET ÇİZELGESİ		
Nokta No	Y	X	Nokta No	Y	X
1ARK1	420998.76	4603810.74	1ARK1	421030.36	4601969.21
1ARK2	421038.88	4603810.64	1ARK2	421070.46	4601969.12
1ARK3	421055.49	4603803.11	1ARK3	421087.07	4601961.59
1ARK4	421082.87	4603788.24	1ARK4	421114.43	4601946.72
1ARK5	421097.94	4603768.15	1ARK5	421129.50	4601926.65
1ARK6	421111.23	4603743.42	1ARK6	421142.78	4601901.92
1ARK7	421107.81	4603701.02	1ARK7	421139.37	4601859.54
1ARK8	421072.45	4603687.52	1ARK8	421104.03	4601846.64
1ARK9	421034.61	4603688.12	1ARK9	421066.19	4601861.26
1ARK10	420999.70	4603702.74	1ARK10	421031.30	4601861.26
1ARK11	420969.29	4603734.63	1ARK11	421000.90	4601893.13
1ARK12	420955.14	4603782.82	1ARK12	420986.76	4601941.31
1ARK13	420989.26	4603818.07	1ARK13	421020.87	4601976.54

1/25000 ÖLÇEKLİ PAFTA ADI: E28-D4

ÖLÇESİZ OLUP YER BULDURMA AMACIYLA EKLENDİ

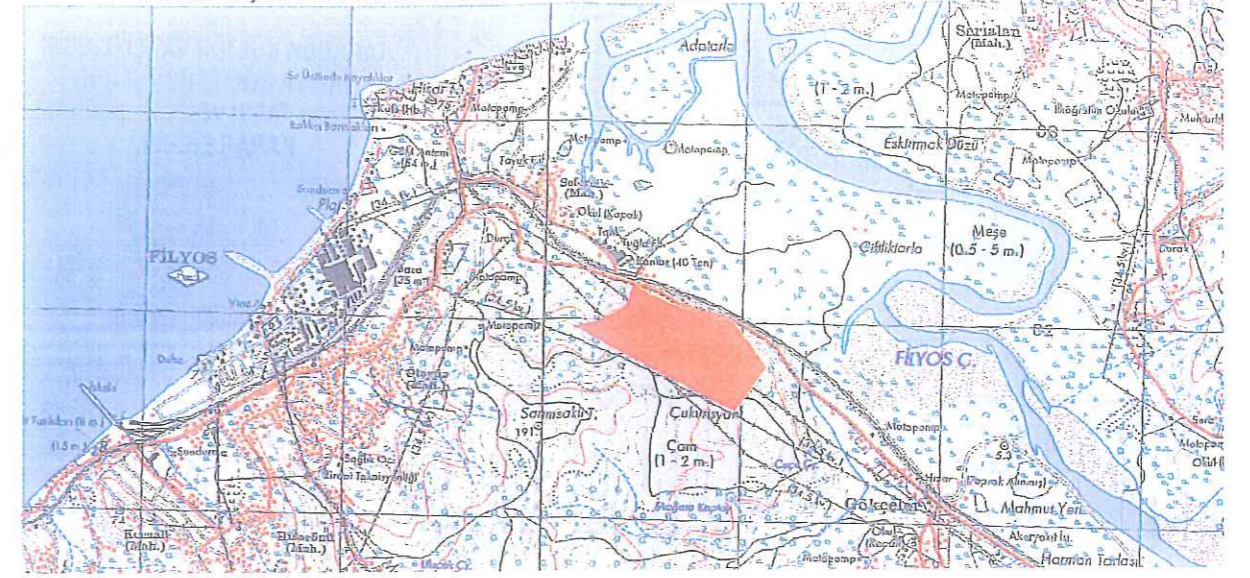

III. DERECE ARKEOLOJİK SİT ALANI					
ED50-UTM 3 DERECE KOORDİNAT ÖZET ÇİZELGESİ			ED50-UTM 6 DERECE KOORDİNAT ÖZET ÇİZELGESİ		
Nokta No	Y	X	Nokta No	Y	X
3ARK1	420218.35	4603772.79	3ARK1	420250.26	4601931.28
3ARK2	420348.86	4603803.97	3ARK2	420380.72	4601962.45
3ARK3	420460.04	4603859.24	3ARK3	420491.85	4602017.69
3ARK4	420508.48	4603899.86	3ARK4	420540.28	4602058.30
3ARK5	420537.97	4603995.00	3ARK5	420569.75	4602153.40
3ARK6	420553.33	4603987.77	3ARK6	420585.11	4602146.17
3ARK7	420585.92	4603971.54	3ARK7	420617.69	4602129.95
3ARK8	420611.12	4603955.74	3ARK8	420642.87	4602114.16
3ARK9	420631.90	4603944.22	3ARK9	420663.64	4602102.64
3ARK10	420649.83	4603934.82	3ARK10	420681.57	4602093.25
3ARK11	420676.02	4603924.01	3ARK11	420707.75	4602082.44
3ARK12	420749.18	4603895.25	3ARK12	420780.88	4602053.70
3ARK13	420782.62	4603880.86	3ARK13	420814.31	4602039.33
3ARK14	420798.71	4603876.18	3ARK14	420830.39	4602034.63
3ARK15	420839.13	4603864.37	3ARK15	420870.79	4602022.82
3ARK16	420867.31	4603858.68	3ARK16	420898.96	4602017.13
3ARK17	420894.21	4603856.97	3ARK17	420925.85	4602015.43
3ARK18	420908.04	4603855.13	3ARK18	420939.68	4602013.59
3ARK19	420913.10	4603847.47	3ARK19	420944.73	4602005.93
3ARK20	420939.74	4603847.94	3ARK20	420971.37	4602006.40
3ARK21	420955.80	4603840.05	3ARK21	420987.42	4601998.51
3ARK22	420959.55	4603837.22	3ARK22	420991.16	4601995.69
3ARK23	420989.26	4603818.07	3ARK23	421020.86	4601976.54
3ARK24	420955.14	4603782.82	3ARK24	420986.76	4601941.31
3ARK25	420999.29	4603734.63	3ARK25	421000.90	4601893.13
3ARK26	420999.70	4603702.74	3ARK26	421031.30	4601861.26
3ARK27	421034.61	4603688.12	3ARK27	421066.19	4601846.64
3ARK28	421072.45	4603687.52	3ARK28	421104.03	4601846.64
3ARK29	421107.81	4603701.02	3ARK29	421139.37	4601859.54
3ARK30	421111.23	4603743.42	3ARK30	421142.78	4601901.92
3ARK31	421140.05	4603700.59	3ARK31	421171.60	4601859.11
3ARK32	421160.71	4603682.81	3ARK32	421192.24	4601841.34
3ARK33	421245.27	4603555.80	3ARK33	421276.77	4601714.38
3ARK34	421076.19	4603325.95	3ARK34	421107.76	4601484.62

KARABÜK KÜLTÜR VARLIKLARINI KORUMA  
BÖLGE KURULUNUN  
14.11.2018 4711  
SAYILI KARARI EKİDİR.

ASLI GİBİDİR  
Mustafa SUCU  
Müdür

Ahmet Mercan  
Mira Madon

1.DERECE ARKEOLOJİK SİT ALANI SINIRI İÇERİSİNDE YER ALAN PARSELLERİN LİSTESİ		
ADA	PARSEL	ALAN
118	1	14617.49 m <sup>2</sup>

3.DERECE ARKEOLOJİK SİT ALANI SINIRI İÇERİSİNDE YER ALAN PARSELLERİN LİSTESİ		
ADA	PARSEL	ALAN
118	1	292876.42 m <sup>2</sup>
118	4	7844.23 m <sup>2</sup>
---	5330	2567.09 m <sup>2</sup>