

T.C.
KÜLTÜR VE TURİZM BAKANLIĞI
Karabük Kültür Varlıklarını Koruma Bölge Kurulu

KARAR

Toplantı Tarihi ve No: 21.12.2018 292
Karar Tarihi ve No : 21.12.2018 4865

Toplantı Yeri
SAFRANBOLU

Karabük İli, Safranbolu İlçe, Aşağıçiftlik Köyü, mülkiyeti Maliye Hazinesine ait, Devlet Ormanı vasfında, 181 ada, 1 parselde yer alan, türbe ve 5 adet mezartaşının tescil edilmesi talebini konu alan; Doç.Dr.Lütfiye GÖKTAŞ KAYA'nın 28.11.2015 tarihli yüzey araştırması raporu ve 28.12.2015 tarihli dilekçesi ile Karabük Kültür Varlıklarını Koruma Bölge Kurulu Müdürlüğü uzmanlarının 13.12.2018 tarih ve E.584075 sayılı raporu okundu, ekleri incelendi, yapılan görüşmeler sonucunda;

Karabük İli, Safranbolu İlçe, Aşağıçiftlik Köyü, mülkiyeti Maliye Hazinesine ait, Devlet Ormanı vasfında, 181 ada, 1 parselde yer alan, türbe ve 5 adet mezartaşının 2863 sayılı Kültür ve Tabiat Varlıklarını Koruma Kanunu ve ilgili Yönetmelikler kapsamında değerlendirildiğinde Korunması Gerekli Taşınmaz Kültür Varlıklarının ve Sitlerin Tespit ve Tescili Hakkında Yönetmelik'in Tespitlerde değerlendirme kısıtları başlıklı 4. maddesinin "c" bendine göre Korunması Gerekli Taşınmaz Kültür Varlığı özelliği göstermesinden dolayı tescil edilmesinin uygun olduğuna, türbenin koruma grubunun "1" olarak belirlenmesine, hazırlanan tescil 6 adet tescil fişi ve 1 adet 1/2000 ölçekli koruma alan sınırı haritasının onaylanmasına,

Karabük İli, Safranbolu İlçe, Aşağıçiftlik Köyü, 181 ada, 1 parsel no ile kayıtlı taşınmazın tapu kütüğü beyanlar hanesine "Korunması Gerekli Taşınmaz Kültür Varlığıdır" ve "Korunması Gerekli Taşınmaz Kültür Varlığı Koruma Alanıdır" şerhlerinin konulması gerektiğine karar verildi.

Karabük İli, Safranbelu İlçesi Aşağıçiftlik Köyü 181 ada, 1 parsel no ile kayıtlı Devlet Ormanı sınırları içerisinde yer alan Türbe ve 5 adet mezartaşı Koruma Alan Sınırmı gösterir harita

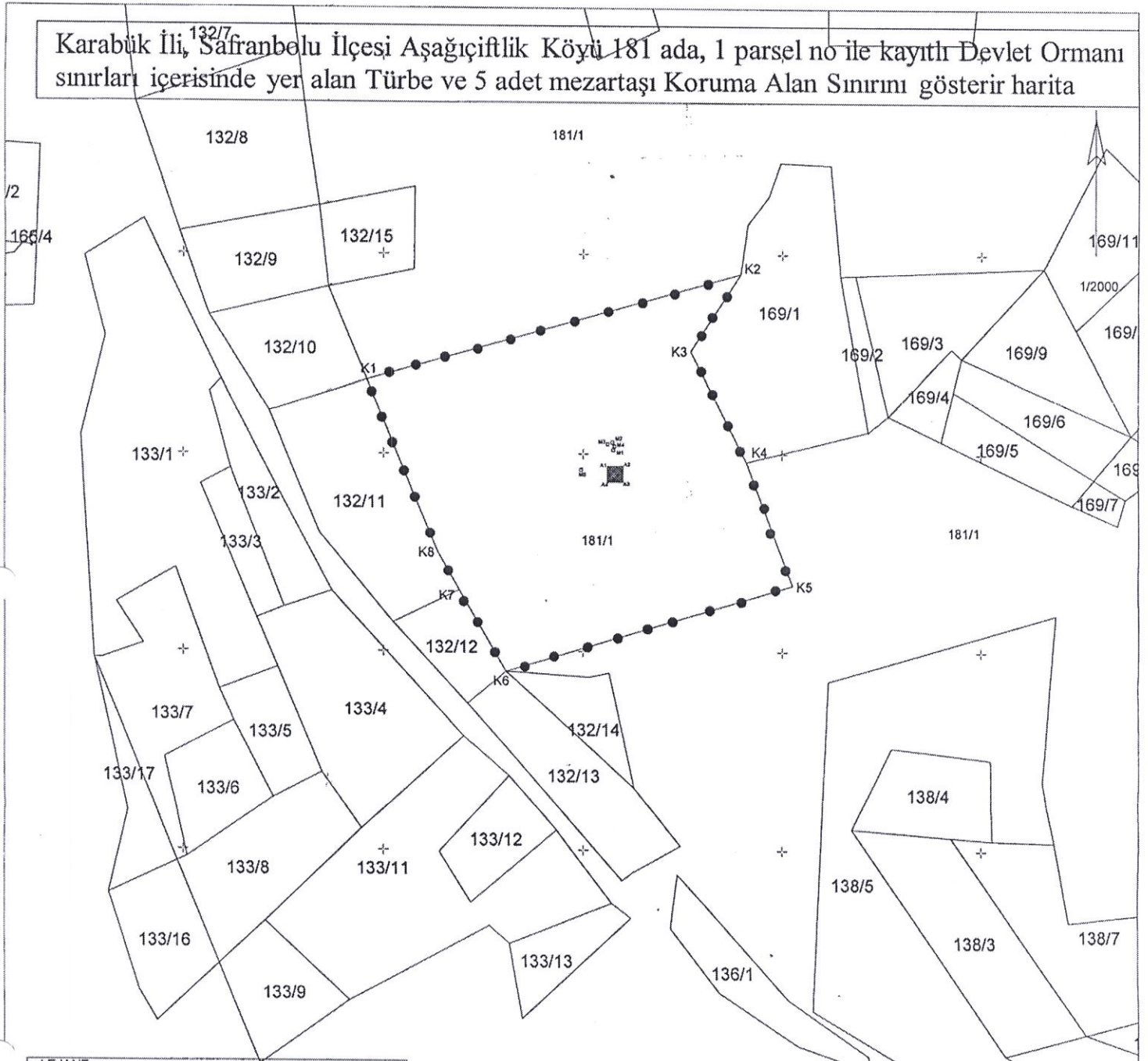

LEJANT

- ● ● ● ● ● ● ● Koruma Alan Sınırmı Gösterimi
- 1. Grup Anıtsal Yapı Taraması

ŞERH
 181/1 = "Korunması Gerekli Taşınmaz Kültür Varlığı"
 "Korunması Gerekli Taşınmaz Kültür Varlığı Koruma Alanıdır"

KOORDINE ÖZET ÇİZELGELERİ

ITRF 96 3 DERECE

TÜRBE		
Nokta No	Y	X
A1	477912.135	4572794.006
A2	477920.135	4572794.000
A3	477920.135	4572796.006
A4	477912.135	4572796.006

ED50 3 DERECE

TÜRBE		
Nokta No	Y	X
A1	477939.089	4572978.814
A2	477947.089	4572978.814
A3	477947.089	4572970.814
A4	477939.089	4572970.814

ED50 6 DERECE

TÜRBE		
Nokta No	Y	X
A1	477947.914	4571149.622
A2	477955.910	4571149.622
A3	477955.910	4571141.826
A4	477947.914	4571141.826

Mezartaşları		
Nokta No	Y	X
M1	477915.302	4572902.358
M2	477914.770	4572805.813
M3	477912.275	4572805.006
M4	477915.488	4572803.865
M5	477898.964	4572792.369

Mezartaşları		
Nokta No	Y	X
M1	477942.257	4572987.164
M2	477941.731	4572990.621
M3	477939.230	4572989.814
M4	477942.443	4572988.993
M5	477925.938	4572977.177

Mezartaşları		
Nokta No	Y	X
M1	477951.090	4571157.969
M2	477950.554	4571161.425
M3	477948.054	4571160.619
M4	477951.296	4571159.497
M5	477934.768	4571147.986

Koruma Alan Sınırmı		
Nokta No	Y	X
K1	477791.648	4572836.747
K2	477979.046	4572690.197
K3	477954.946	4572851.197
K4	477982.046	4572795.197
K5	478005.121	4572733.725
K6	477861.156	4572669.847
K7	477837.806	4572731.057
K8	477827.066	4572750.027

Koruma Alan Sınırmı		
Nokta No	Y	X
K1	477818.600	4573021.555
K2	478006.000	4573075.005
K3	477981.000	4573038.005
K4	478009.000	4572981.005
K5	478032.015	4572918.533
K6	477888.110	4572974.655
K7	477864.760	4572915.865
K8	477854.020	4572934.835

Koruma Alan Sınırmı		
Nokta No	Y	X
K1	477827.473	4571162.348
K2	478014.798	4571245.775
K3	477989.808	4573206.790
K4	478017.706	4571151.812
K5	478040.803	4571069.365
K6	477896.955	4571045.505
K7	477873.514	4571068.898
K8	477882.878	4571105.961

Karabük Kültür Varlıklarını Koruma Bölge Kurulunun 21/12/2018 tarih ve 4865 sayılı karar ekidir.



T.C.
KÜLTÜR VE TURİZM BAKANLIĞI
Karabük Kültür Varlıklarını
Koruma Bölge Kurulu
KARAR

Toplantı Tarihi ve No : 21/12/2018 292
Karar Tarihi ve No : 21/12/2018 4865

Toplantı Yeri
SAFRANBOLU

Karabük İli, Safranbolu İlçe, Aşağıçıftlık Köyü, mülkiyeti Maliye Hazinesine ait, Devlet Ormanı vasfında, 181 ada, 1 parselde yer alan, türbe ve 5 adet mezartaşının tescil edilmesi talebini konu alan; Doç.Dr.Lütfiye GÖKTAŞ KAYA'nın 28.11.2015 tarihli yüzey araştırması raporu ve 28.12.2015 tarihli dilekçesi ile Karabük Kültür Varlıklarını Koruma Bölge Kurulu Müdürlüğü uzmanlarının 13.12.2018 tarih ve E.584075 sayılı raporu okundu, ekleri incelendi, yapılan görüşmeler sonucunda;

Karabük İli, Safranbolu İlçe, Aşağıçıftlık Köyü, mülkiyeti Maliye Hazinesine ait, Devlet Ormanı vasfında, 181 ada, 1 parselde yer alan, türbe ve 5 adet mezartaşının 2863 sayılı Kültür ve Tabiat Varlıklarını Koruma Kanunu ve ilgili Yönetmelikler kapsamında değerlendirildiğinde Korunması Gerekli Taşınmaz Kültür Varlıklarının ve Sitlerin Tespit ve Tescili Hakkında Yönetmelik'in Tespitlerde değerlendirme kısıtları başlıklı 4. maddesinin "c" bendine göre Korunması Gerekli Taşınmaz Kültür Varlığı özelliği göstermesinden dolayı tescil edilmesinin uygun olduğuna, türbenin koruma grubunun "1" olarak belirlenmesine, hazırlanan tescil 6 adet tescil fişi ve 1 adet 1/2000 ölçekli koruma alan sınırı haritasının onaylanmasına,

Karabük İli, Safranbolu İlçe, Aşağıçıftlık Köyü, 181 ada, 1 parsel no ile kayıtlı taşınmazın tapu kütüğü beyanlar hanesine "Korunması Gerekli Taşınmaz Kültür Varlığıdır" ve "Korunması Gerekli Taşınmaz Kültür Varlığı Koruma Alanıdır" şerhlerinin konulması gerektiğine karar verildi.

ASLI GIBİDİR

Mustafa SUCU
Müdür

BAŞKAN
Prof. Dr. Ender Ethem ATAY
BULUNMADI

BAŞKAN YARDIMCISI
Şeref KAYA
IMZA

ÜYE
Dr. Öğr. Üyesi Mehmet Fatih MÜDERRİSOĞLU
IMZA

ÜYE
Dr. Öğr. Üyesi Ersin ÇELİKBAŞ
IMZA

ÜYE
Dr. M. Mithat ÖZGEN
BULUNMADI

ÜYE
Dr. Muhammed ADAK
IMZA

ÜYE
KARABÜK VALİLİĞİ TEM.
Vildan TURCAN
IMZA

ÜYE

ÜYE

78-08-3006
S.YAYMACI

KÜLTÜR VE TURİZM BAKANLIĞI
Karabük Kültür ve Tabiat Varlıklarını Koruma Bölge Kurulu Müdürlüğü
(Mezar Taşı Tescil Fişi)

TAŞINMAZ Envanter Belge No	Envanter 1
Adı	Mezar Taşı
Maddesi	Taş
Bulunduğu Yer	Devlet Ormanı 181/1
Tespit Tarihi	26.11.2018
Mülkiyet Durumu	Maliye Hazinesi 181/1 Devlet Ormanı
Bakımından Sorumlu Kişi- Kuruluş	Maliye Hazinesi
Sit/Tescil Durumu	Koruma Alan Sınırı / Mezartaşı Tescilli
Korunma Durumu ve Koordinatları	ITRF 96 3 Derece X = 4572802.356 Y= 477915.302

Fotoğraf

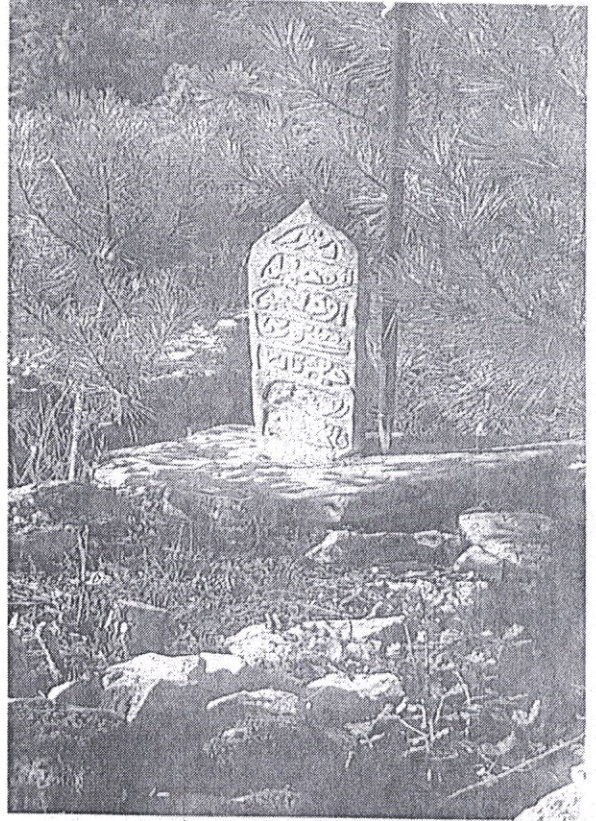

Genel Tanım :

Baş şahidesi yaklaşık 55x20^{mm} ölçülerinde taş malzemelidir. 7 satır halinde eski yazısı vardır. Yazılar yatay olarak yazılmış olup, çerçeve içine alınmıştır. Üstü sivri kemerli şeklindedir. Taş malzeme hava koşullarından dolayı yosunlaşmalara, renk değişimine ve aşınmalara maruz kalmıştır.

Karabük Kültür Varlıklarını Koruma Bölge Kurulunun 21/12/2018 tarih ve 4865 sayılı karar ekidir.

ASLI GİBİDİR

Mustafa SUCU
Müdür

Hazırlayanlar :

Salih YAYMACI Harita Mühendisi

Reyhan BULDURUCU Sanat Tarihçisi

Hazırlanma Tarihi :

Vaziyet Planı

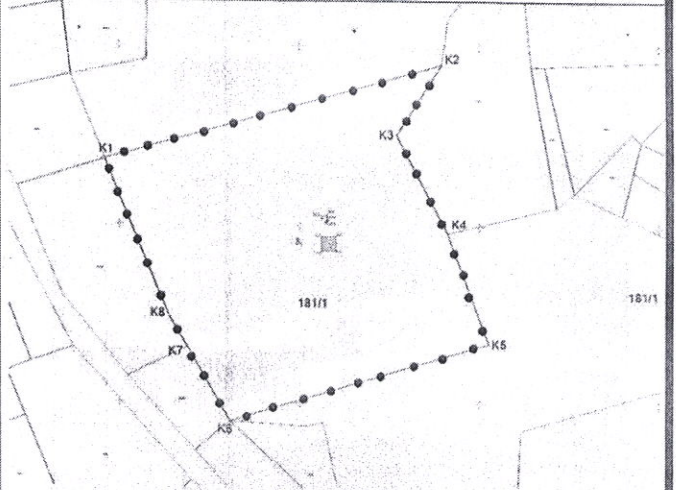

KÜLTÜR VE TURİZM BAKANLIĞI
Karabük Kültür ve Tabiat Varlıklarını Koruma Bölge Kurulu Müdürlüğü
(Mezar Taşı Tescil Fişi)

TAŞINMAZ Envanter Belge No	Envanter 2
Adı	Mezar Taşı
Maddesi	Taş
Bulunduğu Yer	Devlet Ormanı 181/1
Tespit Tarihi	26.11.2018
Mülkiyet Durumu	Maliye Hazinesi 181/1 Devlet Ormanı
Bakımından Sorumlu Kişi- Kuruluş	Maliye Hazinesi
Sit/Tescil Durumu	Koruma Alan Sınırı / Mezar taşı Tescilli
Korunma Durumu ve Koordinatları	ITRF 96 3 Derece X = 4572805.813 Y = 477914.776

Fotoğraf



Genel Tanım :

Baş şahidesi yaklaşık 70x26 cm ölçülerinde taş malzemelidir. 6 satır halinde eski yazısı tespit edilmiştir. Yazılar yatay olarak yazılmıştır. Üstü sarıktır. Taş malzeme hava koşullarından dolayı yosunlaşmalara, renk değişimine ve aşınmalara maruz kalmıştır.

Karabük Kültür Varlıklarını Koruma Bölge Kurulunun 21/12/2018 tarih ve 4865 sayılı karar ekidir.

ASLI GİBİDİR

Mustafa SUCU
Müdür

Vaziyet Planı

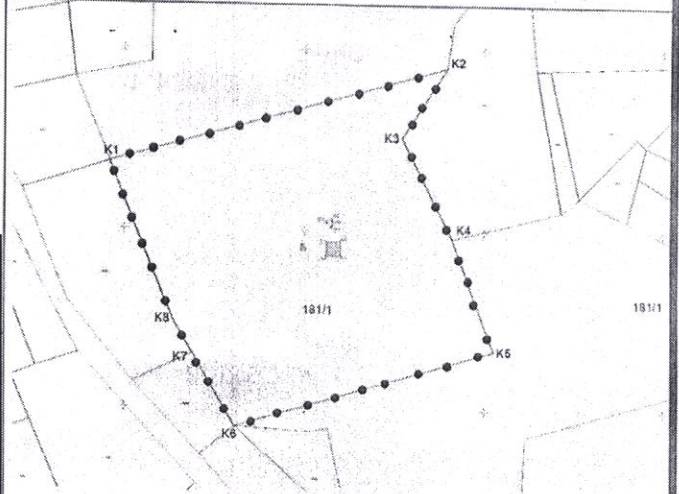

Hazırlayanlar :

Salih YAYMACI Harita Mühendisi

Reyhan BULDURUCU Sanat Tarihçisi

Hazırlanma Tarihi :

KÜLTÜR VE TURİZM BAKANLIĞI
Karabük Kültür ve Tabiat Varlıklarını Koruma Bölge Kurulu Müdürlüğü
(Mezar Taşı Tescil Fişi)

TAŞINMAZ Envanter Belge No	Envanter 3
Adı	Mezar Taşı
Maddesi	Taş
Bulunduğu Yer	Devlet Ormanı 181/1
Tespit Tarihi	26.11.2018
Mülkiyet Durumu	Maliye Hazinesi 181/1 Devlet Ormanı
Bakımından Sorumlu Kişi- Kuruluş	Maliye Hazinesi
Sit/Tescil Durumu	Koruma Alan Sınırı / Mezartaşı Tescilli
Korunma Durumu ve Koordinatları .	ITRF 96 3 Derece X = 4572805.006 Y= 477912.275

Fotoğraf



Genel Tanım :

Baş şahidesi yaklaşık 24x55 ölçülerinde taş malzemelidir. Metin kısmı taşın yapısının bozulmasından dolayı tespit edilememiştir. Üstü sarıklı ancak belli bir kısmı kırılmıştır. Taş malzeme hava koşullarından dolayı yosunlaşmalara, renk değişimine ve aşınmalara maruz kalmıştır.

Karabük Kültür Varlıklarını Koruma Bölge Kurulunun 21/12/2018 tarih ve 4865 sayılı karar ekidir.

ASLI GİBİDİR
Mustafa SUCU
Müdür

Hazırlayanlar :

Salih YAYMACI Harita Mühendisi

Reyhan BULDURUCU Sanat Tarihçisi

Hazırlanma Tarihi :

Vaziyet Planı

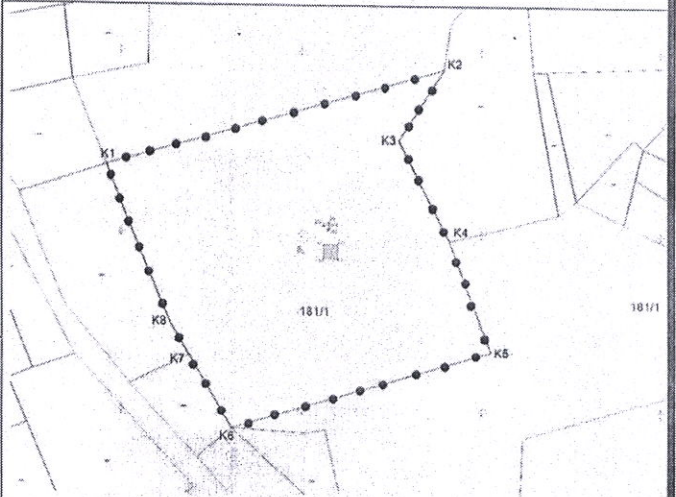

KÜLTÜR VE TURİZM BAKANLIĞI
Karabük Kültür ve Tabiat Varlıklarını Koruma Bölge Kurulu Müdürlüğü
(Mezar Taşı Tescil Fişi)

TAŞINMAZ Envanter Belge No	Envanter 4
Adı	Mezar Taşı
Maddesi	Taş
Bulunduğu Yer	Devlet Ormanı 181/1
Tespit Tarihi	26.11.2018
Mülkiyet Durumu	Maliye Hazinesi 181/1 Devlet Ormanı
Bakımından Sorumlu Kişi- Kuruluş	Maliye Hazinesi
Sit/Tescil Durumu	Koruma Alan Sınırı / Mezartaşı Tescilli
Korunma Durumu ve Koordinatları	ITRF 96 3 Derece X = 4572803.885 Y = 477915.488

Fotoğraf

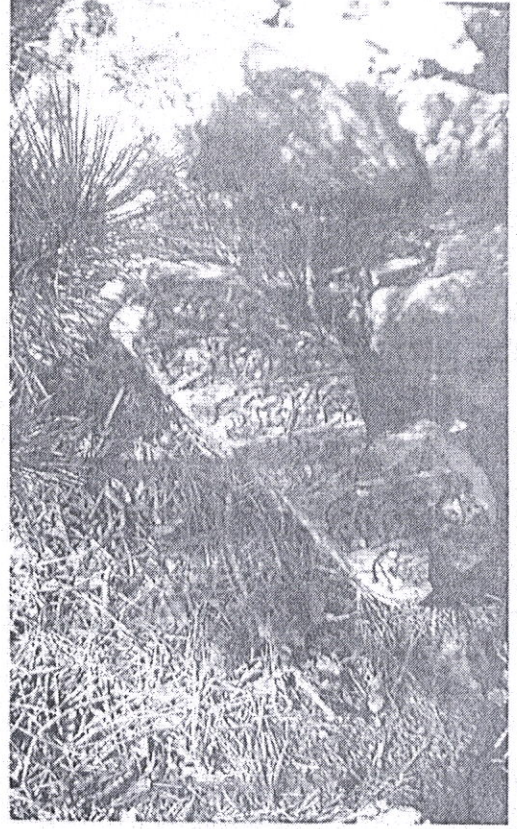

Genel Tanım :

Baş şahidesi yaklaşık 25x90^{cm} ölçülerinde taş malzemelidir. 6 satır halinde eski yazısı tespit edilmiştir. Yazılar yatay olarak yazılmıştır. Kırıldığından dolayı eksik parçaları vardır. Taş malzeme hava koşullarından dolayı yosunlaşmalara, renk değişimine ve aşınmalara maruz kalmıştır.

Karabük Kültür Varlıklarını Koruma Bölge Kurulunun 21/12/2018 tarih ve 4865 sayılı karar ekidir.

ASLI GİBİDİR
Mustafa SUCU
Müdür

Vaziyet Planı

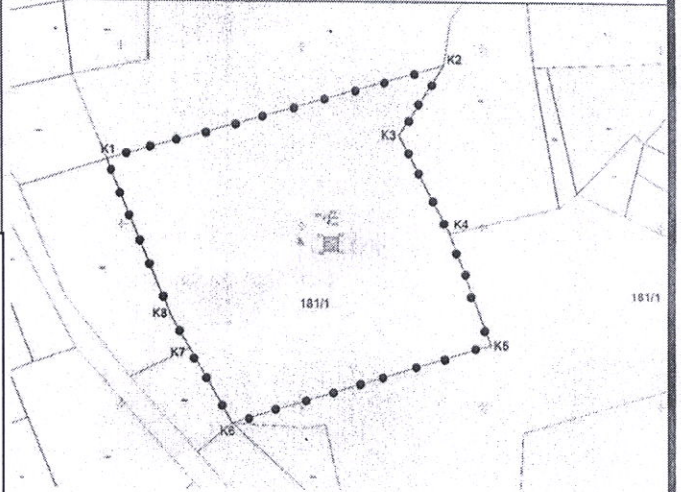

Hazırlayanlar :

Salih YAYMACI Harita Mühendisi

Reyhan BULDURUCU Sanat Tarihçisi

Hazırlanma Tarihi :

KÜLTÜR VE TURİZM BAKANLIĞI
Karabük Kültür ve Tabiat Varlıklarını Koruma Bölge Kurulu Müdürlüğü
(Mezar Taşı Tescil Fişi)

TAŞINMAZ Envanter Belge No	Envanter 5
Adı	Mezar Taşı
Maddesi	Taş
Bulunduğu Yer	Devlet Ormanı 181/1
Tespit Tarihi	26.11.2018
Mülkiyet Durumu	Maliye Hazinesi 181/1 Devlet Ormanı
Bakımından Sorumlu Kişi- Kuruluş	Maliye Hazinesi
Sit/Tescil Durumu	Koruma Alan Sınırı / Mezar taşı Tescilli
Korunma Durumu ve Koordinatları	ITRF 96 3 Derece X = 4572792.369 Y = 477898.984

Fotoğraf



Genel Tanım :

Baş şahidesi yaklaşık 25x85 ^{cm.} ölçülerinde taş malzemelidir. Metin kısmı taşın yapısının bozulmasından dolayı tespit edilememiştir. Üstü sarıktır. Sarı ile gövde arasında yuvarlak bir boyun kısmı vardır. Taş malzeme hava koşullarından dolayı yosunlaşmalara, renk değişimine ve aşınmalara maruz kalmıştır.

Karabük Kültür Varlıklarını Koruma Bölge Kurulunun 21/12/2018 tarih ve 4865 sayılı karar ekidir.

ASLI GİBİDİR

Mustafa SUCU
Müdür

Hazırlayanlar :

Salih YAYMACI Harita Mühendisi

Reyhan BULDURUCU Sanat Tarihçisi

Hazırlanma Tarihi :

Vaziyet Planı

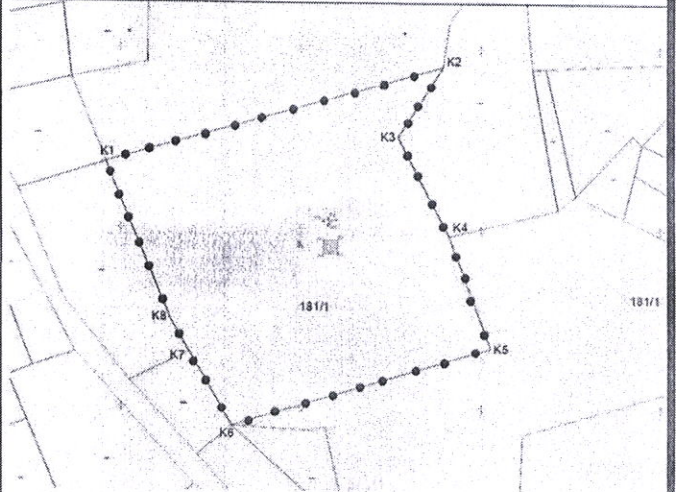

AVRUPA KONSEYİ		VAKIFLAR GENEL MÜDÜRLÜĞÜ		ANIT		ENVANTER NO :							
TÜRKİYE		KÜLTÜREL VE DOĞAL VARLIKLARI KORUMA ENVANTERİ				İMAR PL. PAFTA NO :							
İLİ : KARABÜK	İLÇESİ : SAFRANBOLU	BELDE/KÖY : AŞAĞI ÇİFTLİK KÖYÜ				KORUMA DERECESESİ							
MAHALLE, SOKAK, KAPI NO	MEVKİİ: SİFAHI	KADASTRO PAFTA :	ADA : 181	PARSEL : 1	ANITSAL								
					1								
					ÇEVRESEL								
					ÇEVREYE AYKIRI								
	YAPTIRAN :	YAPAN :			MİMARİ ÇAĞI (ÜSLUP) :								
	YAPIM TARİHİ : 1279 (M.1862/1863)	KITABE :	VAR		19. Yüzyıl 3 . Çeyreği								
KORUMA DURUMU (A = İYİ - B = ORTA - C = FENA)				SUSLEME ELEMANLARI		RUTUBET DURUMU (A=YOK - B=İZİ VAR - C=ÖNEMLİ)							
TASİYİCİ	DIŞ YAPI	ÜST YAPI											
B	B	B			C		A						
VAZİYET ÇİZİMİ				FOTOĞRAF :									
GÖZLEMLER : Türbe günümüzde de kullanılmamaktadır.													
BUGÜNKÜ SAHİBİ : ---				BAKIMINDAN SORUMLU KURULUŞ : ---									
YAPILAN ONARIMLAR :-													
AYRINTILI TANIM :				BİNA ALT YAPI BİLGİLERİ									
Ormanın içerisinde bulunan türbe, moloz taştan yapılmış olup sekizgen planlıdır. Gövdeden geniş bir kaide üzerine yükselir. Girişi kuzey cepheden yuvarlak kemerli bir açıklıkla sağlanır. Girişin üzerinde moloz taştan dikdörtgen çerçeve şeklinde kitabe yeri olmasına rağmen içerisinde herhangi bir yazı yoktur. Girişin karşısına gelen güney duvarın ortasında sivri kemerli mihrap nişi yer alır. Mihrabın içinde ve dışında H. 1279 (M.1862/1863) tarihi yazmaktadır. Dıştaki tarihin üzerinde 'Ketebe Hacı Hafız Sene 1279' yazmaktadır.				SU				ELEKTRİK		İSITMA		KANALİZASYON	
Türbenin kuzeybatı, kuzeydoğu, güneybatı ve güneydoğu duvarlarında mazgal pencereler bulunur. Doğu, batı, kuzey ve güney yönü sağırdır. Türbenin içerisinde kalem işleri bulunur. Mazgal pencere kenarları ve mihrap nişinde kırmızı boyayla iki sıra çerçeve yapılmıştır. Mazgal pencere üstlerinde üç yapraklı motif işlenmiştir. İçten piramidal örtünün her köşesinde de kırmızı şerit vardır. İçte sekizgenin her köşesinde başlığı ve kaidesiyle taşıyıcılar çizilmiştir. İçten ve dıştan piramidal örtüyle örtülmüştür. Örtüde alaturka kiremit kullanılmıştır. Beş kademeli saçağı vardır. Üstten ilk üç kademede taşlar düz koyulmuş, dördüncü kademede yan konulan taşlarla üçgen yapılmış, beşinci kademede taş yine düz konulmuştur.				YOK				YOK		YOK		YOK	
Kaçak kazılarla türbenin içi tahrip edilmiştir. Tahrip edilen türbede medfun olan kişi veya kişilerle ilgili herhangi bir bilgi bulunamamıştır.				ORJİNAL KULLANIMI :				TÜRBE					
Karabük İli, Safranbolu İlçesi, Aşağı Çiftlik Köyü, Sipahi Mevki, 181 ada, 1 parselde bulunan ormanın içerisindeki türbenin içinin tahrip edilmesine rağmen yapım tekniği ve mihrap içinde ve dışında H. 1279 M.1862/1863) tarihi olmasından dolayı korunması gerekli taşınmaz kültür varlığı özelliği taşıdığı kanaatine varılmıştır.				BUGÜNKÜ KULLANIMI :				TÜRBE					
Karabük Kültür Varlıklarını Koruma Bölge Kurulunun 21/12/2018 tarih ve 4865 sayılı karar ekidir				ÖNERİLEN KULLANIM :				TÜRBE					
ASLI GİBİDİR				HAZIRLAYANLAR :				15/05/2018					
Mustafa SUCU Müdür				Gülşah ATA Müze Araştırmacısı				Fehmedü'l-DEMİRÇİ Müze Araştırmacısı					
EKLER				KONTROL EDEN :									
RAPOR				KURUL ONAY NO :									
FOTOĞRAF				REVİZYON :									
RÖLEVE PROJE				KURUL KARARLARI :									
RESTORASYON PROJESİ													
HARİTA													
KROKİ													
KİTABE													
VAKFIYE													