

T.C.  
KÜLTÜR VE TURİZM BAKANLIĞI  
DİYARBAKIR KÜLTÜR VARLIKLARINI  
KORUMA BÖLGE KURULU  
KARAR

Toplantı Tarihi ve No :18.12.2018-243  
Karar Tarihi ve No :18.12.2018-6433  
Dosya No :21.07/201

Toplantı Yeri  
DİYARBAKIR

Diyarbakır İli, Ergani İlçesi, Alitaş Mahallesi sınırları içinde yer alan Kela Yerleşiminin tescil talebine ilişkin; Diyarbakır Valiliği, İl Kültür ve Turizm Müdürlüğü'nün 26.10.2018 gün ve E.873933 sayılı yazısı okundu. Ekleri ve konuya ilişkin bilgi, belgeler incelendi

Diyarbakır İli, Ergani İlçesi, Alitaş Mahallesinde sınırları içinde yer alan Kela Yerleşiminin; "Korunması Gerekli Taşınmaz Kültür Varlığı" özelliği gösterdiğinden 2863 sayılı Kanunun Tespit ve Tescil ile ilgili 7. Maddesi uyarınca sınırları ekli harita üzerine belirlendiği şekliyle I. Derece Arkeolojik Sit Alanı olarak tescilinin uygun olduğuna,

Ekli haritada sit sınırlarını gösteren koordinatlar içinde kalan parsellerin tapu kütüğü beyanlar hanesine "korunması gerekli taşınmaz kültür varlığı" şerhinin konulmasına,

Kela Yerleşiminin koruma esasları ve kullanma şartlarının, 2863 sayılı Kanunun 17. Maddesi gereğince, Kültür ve Tabiat Varlıklarını Koruma Yüksek Kurulunun, Arkeolojik Sitler, Koruma ve Kullanma Koşulları Başlıklı 05.11.1999 gün ve 658 sayılı ilke kararının I. Madde'sinde bahsedilen hususlar çerçevesinde belirlenmesine;

-I. Derece Arkeolojik Sit alanı olarak tesciline karar verilen Kela Yerleşim yerinde izinsiz yapılan uygulama 2863 sayılı kanunun 9. Maddesine aykırı olduğundan, uygulamanın ilgilileri hakkında Cumhuriyet Başsavcılığına suç duyurusunda bulunulmasına, karar verildi



AVRUPA KONSEYİ	DOĞAL VE KÜLTÜREL VARLIKLARI KORUMA ENVANTERİ	S İ T	ENVANTER NO
T Ü R K İ Y E	D.K.V.K.E		HARİTA NO
İLİ: DİYARBAKIR	İLÇESİ: Ergani	MAHALLE-KOY : Alitaş Köyü, Zeydenik ve VEYA MEVKİİ : Şengalek mezrası	PAFTA: ADA: PARSEL:

ADI : KELA Yerleşimi

GENEL TANIM: Alitaş Köyü, Zeydenik ve Şengalek mezrası sınırları içinde kalan ve yerel halk tarafından Kela olarak adlandırılan yerleşim yeri Diyarbakır-Urfa kara yolunun 55.km sinde yolun sol tarafından yaklaşık olarak 100 m. içerde yer almaktadır. Kela yerleşimi yaklaşık olarak 100 m yüksekliğindeki doğal bir tepe üzerinde yer almaktadır. Yerleşimde ortaçağ dönemine ait yapı kalıntıları ve mezarlar bulunmaktadır. ayrıca yerleşimde yaptığımız yüzey araştırmasında M.O. 1. Bin ve İslami dönemlere ait seramik parçalarına rastlanılmıştır.

ŞİMDİKİ TEHLİKELER: Kaçak kazılarla tahribat

ŞİMDİKİ DURUM : Alanın Güney Batısında yol çalışmaları için toprak alımı yapılmakta

SİT POTANSİYELİ : Arkeolojik

ŞİMDİKİ KORUMA : Herhangi bir koruma önlemi bulunmamaktadır.

ÖNERİLEN KORUMA : Muhtarlık ve Güvenlik Güçlerince

YAYIN DİZİSİ :

GÖZLEMLER :

KORUMA DERECESELİ: I

HAZIRLAYANLAR

Canan OKAL (Arkeolog)

Zafer HAN (Müze Araştırmacı)

Kontrol Eden: Fırat CEYLAN

Müze Müdürü V.

KORUMA KURULU KARARLARI

KORUMA KURULU ONAYI

HARİTALAR, FOTOĞRAFLAR :

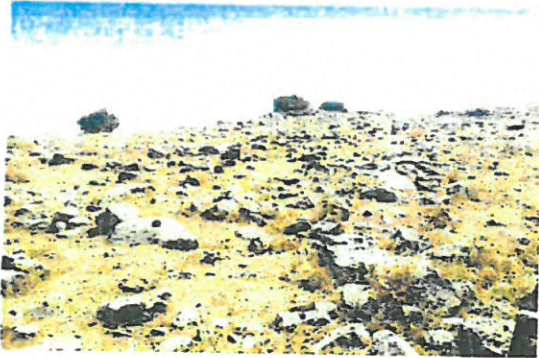

Handwritten signatures and notes at the bottom of the page, including names like "N. Bayal" and "1.5.2011".



T.C.  
Diyarbakir Kültür Varlıklarını  
Koruma Bölge Kurulunun  
18.12.2008...tarih ve 6433.  
Sayılı Karar Eki dir.

DIYARBAKIR-M43-a-18-b

01				
02				
03				
04				
05				

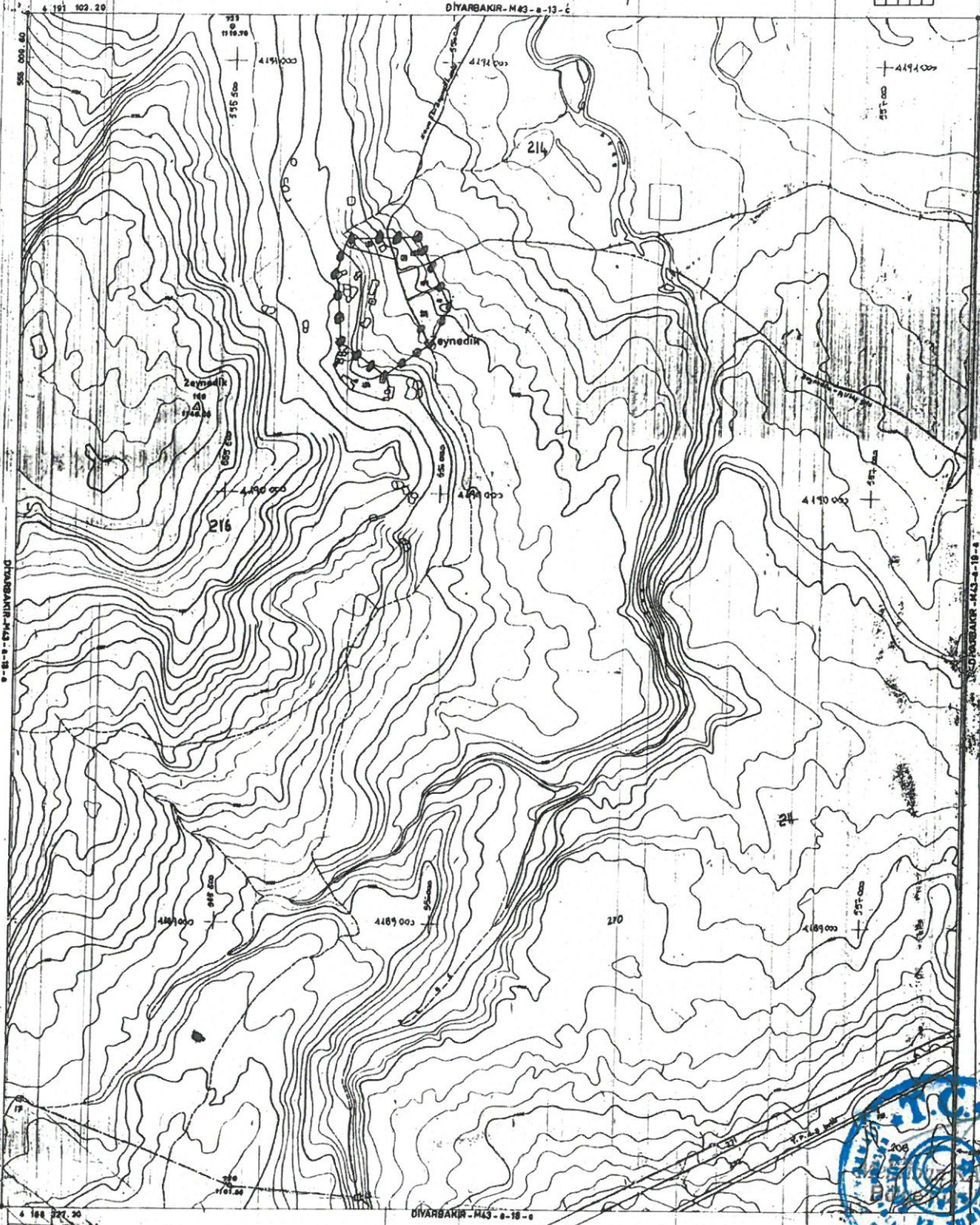

DIYARBAKIR-M43-a-18-b  
Mikyas 1:5.000

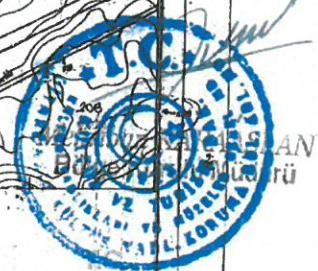

Diyarbakir Kültür Varlıklarını  
Koruma Bölge Kurulunun  
18.12.2018 tarihli ve 6433  
Sayılı Kararı ile



Yapı ve Kadastro Gn. Md. de basılmıştır - 1965

*Handwritten signatures and notes:*  
- I. Derece Arkeolojik Sit Alanı Sınırı  
- 19.12.2018  
- M. Bayar  
- G. Bayar  
- M. Bayar



Alitaş

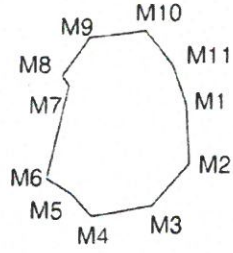

	557045.82	4188275.31
	557048.82	4188232.29
	557021.81	4188202.28
	556978.79	4188194.28
	556963.79	4188210.28
	556945.78	4188221.29
	556960.78	4188288.32
	556955.78	4188295.32
	556975.79	4188323.33
	557015.81	4188328.33
	557035.81	4188303.32



T.C.  
Diyarbakır Kültür Varlıklarını  
Koruma Bölge Kuruluşu  
18.12.2018 tarih ve 6433  
Sayılı Karar Eki dir.

Kad. Velinisyent

Kad. Beyal

Kad. Velinisyent

Kad. Beyal

