

T.C.
KÜLTÜR VE TURİZM BAKANLIĞI
Erzurum Kültür Varlıklarını Koruma Bölge Kurulu

KARAR

Toplantı Tarihi ve No: 14.02.2018-173
Karar Tarihi ve No : 14.02.2018- 2990

Toplantı Yeri: ERZURUM

Prof. Dr. Alparslan CEYLAN başkanlığındaki bir ekip tarafından Erzurum ve Erzincan İlleri ile ilçelerinde 2015 yılında gerçekleştirilen yüzey araştırması çalışmalarına ilişkin olarak hazırlanan raporların gönderildiği ve gerekli işlemlerin yapılması hususundaki Kültür Varlıkları ve Müzeler Genel Müdürlüğünün 27.06.2016 tarihli ve 121177 sayılı yazısı gereği Erzurum Koruma Kurulu Müdürlüğü uzmanlarının yerinde yapmış olduğu incelemede; Erzincan İli, Otlukbeli İlçesi sınırları içerisinde kadastro harici alanda tespit etmiş oldukları Kalecik Tepe Yerleşiminin I. derece arkeolojik sit olarak tescil edilmesi hususundaki 2017/641 sayılı rapor okundu, dosyasındaki bilgi belgeler incelendi, yapılan görüşme sonucunda;

Erzincan İli, Otlukbeli İlçesi sınırları içerisinde kadastro harici alanda bulunan Kalecik Tepe Yerleşiminin 2863 sayılı Kanunda öngörülen özellikleri taşıması nedeniyle I. derece arkeolojik sit olarak tesciline, sit sınırlarının kararımız eki 1/5.000 ölçekli haritada koordinatlı olarak işaretlendiği şekliyle belirlenmesine karar verildi.



BAŞKAN

Prof. Dr. Hüseyin YURTTAŞ
(İmza)

BAŞKAN YARDIMCISI

Sevda KESKİN
(İmza)

ÜYE

Doç. Dr. Ali Yalçın TAVUKÇU
(İmza)

ÜYE

Dr. Erman AKSOY
(İmza)

ÜYE

Yrd. Doç. Dr. Fatma Zehra ÇAKICI
(İmza)

ÜYE

Yrd. Doç. Dr. Muhammet ARSLAN
(İmza)

ÜYE

Muhammet Argun KOCADAĞIŞTAN
(İmza)

TEMSİLCİ ÜYE

Valilik Temsilcisi
(Bulunmadı)

TEMSİLCİ ÜYE

Ramazan EKER
Müze Müdür V.
(İmza)

TEMSİLCİ ÜYE

TEMSİLCİ ÜYE

AVRUPA KONSEYİ	DOĞAL VE KÜLTÜREL VARLIKLARI KORUMA ENVANTERİ D.K.V.K.E		SİT	ENVANTER NO:
TÜRKİYE	KÜLTÜR VARLIKLARI VE MÜZELER GENEL MÜDÜRLÜĞÜ			HARİTA NO:
İLİ: ERZİNCAN	İLÇESİ: OTLUKBELİ	MAHALLE: OTLUKBELİ	KADASTRO ADA:	PAFTA : PARSEL:
ADI: KALECİK TEPE YERLEŞİMİ				
GENEL TANIM: Erzincan İli, Otlukbeli İlçesinin kuşçuşusu yaklaşık 7 km kuzeybatısındadır. Otlukbeli'nden Doğanarслан ve Avcıçayırına çıkan yüksek ve sarp bir geçidin doğusunda bulunmaktadır. Yerden yüksekliği yaklaşık 10 metre olup üzerinde yaptığımız incelemede zayıf seramik buluntusu gözlemlenmiştir. Yüzey incelenmesinde Demir Çağı ve Ortaçağa ait olabilecek amorf ve profil verebilecek seramik parçalarına rastlanılmıştır. Söz konusu yüzey incelemesi raporunda buranın kale kalıntısı olarak adlandırılmasına rağmen kale olabilecek herhangi bir emareye rastlanılmamış olup herhangi bir sur kalıntısı yada temel izine de rastlanılmamıştır. Ayrıca toprak incelemesinde buranın arkeolojik olarak stratigrafi vermediği görülmüştür. Ancak toprağının topoğrafik morfolojisinden buranın tek dönem yerleşim görmüş tepe yerleşimi olduğu kanısına varılmıştır.				
ŞİMDİKİ TEHLİKELER :				
ŞİMDİKİ DURUM :			KORUMA DERECEŚİ	
SİT POTANSİYELİ : I.Derece Arkeolojik Sit potansiyeli mevcuttur.			HAZIRLAYANLAR: 27/11/2017	
ŞİMDİKİ KORUMA : Korumasız.			Hüsnü GENÇ Ahmet TOPRAK Müze Araştırmacısı	
ÖNERİLEN KORUMA :			KONTROL EDEN: Güven YAVUZ Bölge Kurulu Müdürü.	
YAYIN DİZİNİ :			ERZURUM K.V.K.'K'nun 14/02/2018 gün ve 2770 sayılı kararı ile I.Derece Arkeolojik Sit olarak tescil edilmiştir.	
GÖZLEMLER:			REVİZYON :	

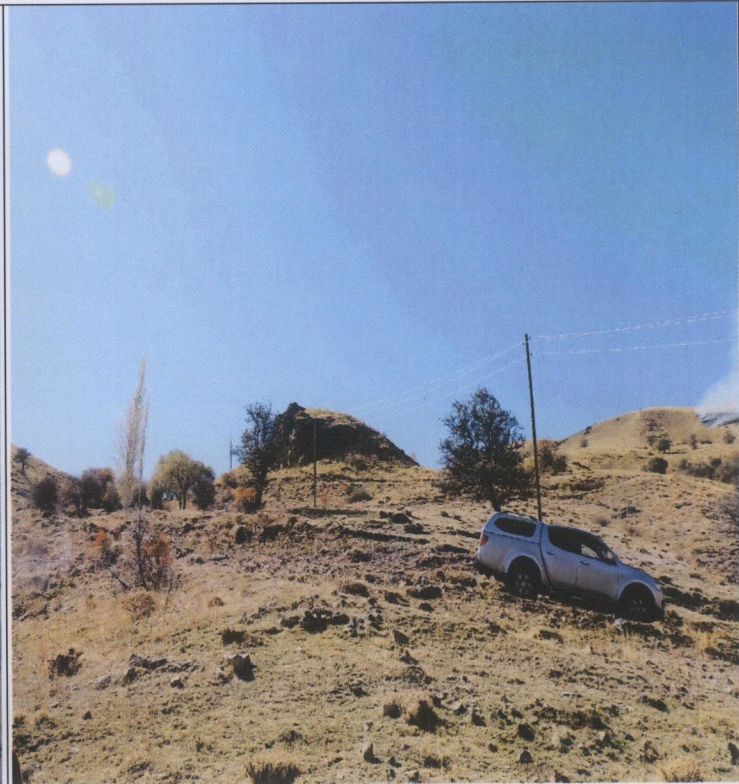
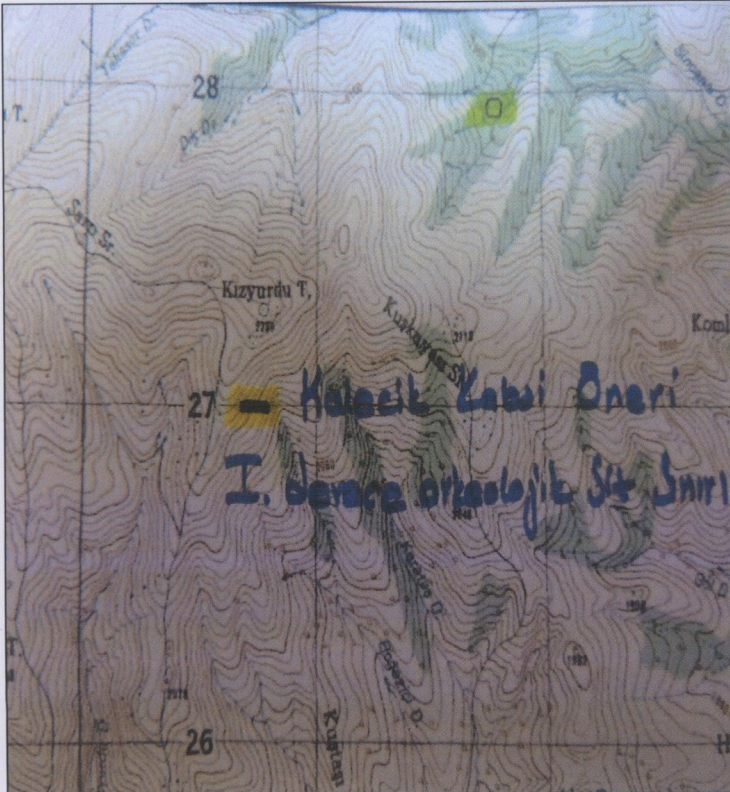

Erzincon ili,
Otlukbeli İlçesi,
K.H.

TARANI.

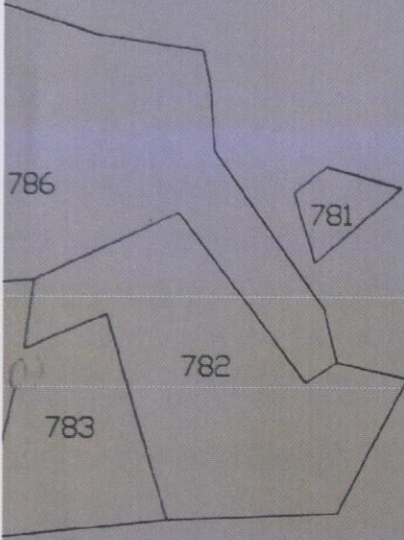
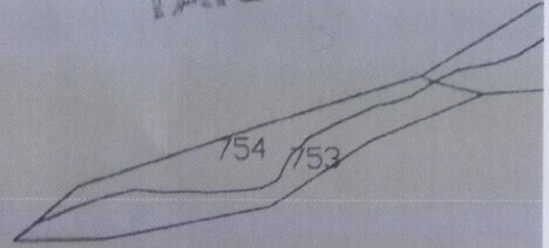

Otluk BELİ



ED-50-3DER

Nokta No	Y	X	Z
1	581806.216	4426701.230	
2	581792.856	4426731.274	
3	581808.837	4426768.805	
4	581850.865	4426766.998	
5	581863.561	4426740.287	
6	581858.315	4426660.187	

- Kalecik Tepe Yerleşim
I. derece arkeolojik sit sın

ED 50. 6-Der.

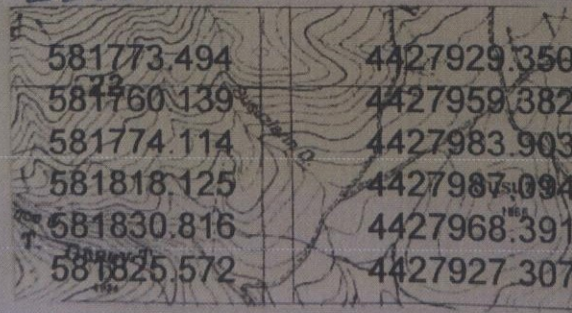

ERZURUM KÜLTÜR VARLIKLARINI KORUMA
BÖLGE KURULUŞUNUN 14.02.2018
GÜN VE 2990 SAYILI KARAR EKİDİR

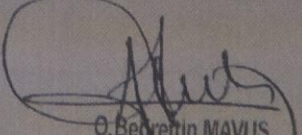
O. Bedrettin MAVUŞ
Kadastro Teknisyeni