

T.C.  
KÜLTÜR VE TURİZM BAKANLIĞI  
Erzurum Kültür Varlıklarını Koruma Bölge Kurulu

**KARAR**

**Toplantı Tarihi ve No:** 13.02.2018-172  
**Karar Tarihi ve No:** 13.02.2018-2971

**Toplantı Yeri:** ERZURUM

Erzurum İli, Palandöken İlçesi, Taşlıgüney Mahallesinde kaçak kazı yapıldığı, söz konusu alanın 2863 sayılı yasanın 6. Maddesi kapsamına giren yerlerden olup olmadığının bildirilmesi istemini içeren Palandöken İlçe Jandarma Komutanlığı'nın 17.11.2017 gün ve 613 sayılı yazısı gereğince Müdürlüğümüz uzmanlarınca yerinde yapılan inceleme neticesinde oluşturulan 2017/633 sayılı rapor okundu, dosyasındaki bilgi belgeler incelendi, yapılan görüşme sonucunda;

Erzurum İli, Palandöken İlçesi, Taşlıgüney Mahallesinde yer alan ve herhangi bir sit içinde bulunmayan Taşlıgüney Yamaç Yerleşiminin kültür varlığı özelliği göstermesi nedeniyle I.derece arkeolojik sit olarak tescil edilmesine, sit sınırının kararımız eki ED50-6 derecelik koordinatlı krokide işaretlendiği şekliyle belirlenmesine, kaçak kazı çukurunun ilgili savcılık/mahkemeden izin alındıktan sonra ilgili müze müdürlüğü denetiminde kapatılmasına karar verildi.

**ASLI GİBİDİR**  
**Güven YAYUZ**  
**Bölge Kurulu Müdürü**



**BAŞKAN**

Prof. Dr. Hüseyin YURTTAŞ  
(İmza)

**BAŞKAN YARDIMCISI**

Sevda KESKİN  
(İmza)

**ÜYE**

Doç. Dr. Ali Yalçın TAVUKÇU  
(İmza)

**ÜYE**

Dr. Erman AKSOY  
(İmza)

**ÜYE**

Yrd. Doç. Dr. Fatma Zehra ÇAKICI  
(İmza)

**ÜYE**

Yrd. Doç. Dr. Muhammet ARSLAN  
(İmza)

**ÜYE**

Muhammet Argun KOCADAĞIŞTAN  
(İmza)

**TEMSİLCİ ÜYE**

Şennur ARINÇ AKKUŞ  
Büyükşehir Belediyesi  
Temsilcisi  
(İmza)

**TEMSİLCİ ÜYE**

Doğan ALP  
Palandöken Belediyesi  
Temsilcisi  
(İmza)

**TEMSİLCİ ÜYE**

Mustafa ERKMEN  
Müze Müdürü  
(İmza)

**TEMSİLCİ ÜYE**

AVRUPA KONSEYİ TÜRKİYE	DOĞAL VE KÜLTÜREL VARLIKLARI KORUMA ENVANTERİ D.K.V.K.E		SİT	ENVANTER NO:
	KÜLTÜR VARLIKLARI VE MÜZELER GENEL MÜDÜRLÜĞÜ			HARİTA NO:
İLİ: ERZURUM	İLÇESİ: PALANDÖKEN	MAHALLE KÖY VEYA MEVKİİ: TAŞLIGÜNEY	KADASTRO ADA:	PAFTA : PARSEL:
ADI:TAŞLIGÜNEY YAMAÇ YERLEŞİMİ				
<b>GENEL TANIM:</b> Erzurum İli, Palandöken İlçesi, Taşlıgüney Mahallesi'nin yaklaşık olarak 700 m güneydoğusunda, Erzurum-Bingöl Karayolunun solunda yer almaktadır. Çevreye hâkim yüksek bir dağın yamaç kısmında yer almakta olup yöre halkınca Karnıyarık deresi diye adlandırılan derenin kenarında yer almaktadır. Yaklaşık olarak 3.00x3.00 m. çapında olan bir kaçak kazı çukuru tespit edilmiştir. Kaçak kazı çukuru içerisinde yaklaşık olarak (ortaya çıkarılan kısmı) 1.00 m. yüksekliğinde, 2.00 m. uzunluğunda ve 80. cm kalınlığında harçlı moloz taş örgüsüyle yapılmış bir duvar yapısına rastlanmıştır. Duvarın bir kısmı kazı sırasında tahrip edilmiştir. Kaçak kazı çukuru içerisinde kemik parçaları, Demir Çağ'a tarihlenen el yapımı pişirme kabı parçalarına ve çevresinde ince ve kalın cidarlı amorf seramik parçalarına rastlanılmıştır.				
ŞİMDİKİ TEHLİKELER : Kaçak kazılar				
ŞİMDİKİ DURUM :				
SİT POTANSİYELİ : I.Derece Arkeolojik Sit potansiyeli mevcuttur.			KORUMA DERECESİ HAZIRLAYANLAR: 13 /02 / 2018	
ŞİMDİKİ KORUMA : Korumasız.			Nilüfer PARLITI Arkeolog Melike YAPAN Mimar	
ÖNERİLEN KORUMA :			KONTROL EDEN: Güven YAVUZ Bölge Kurulu Müdürü	
YAYIN DİZİNİ :			ERZURUM K.V.K. Kurulunun 13/02/2018 gün ve 2971 sayılı kararı ile I.Derece Arkeolojik Sit olarak tescil edilmiştir.	
GÖZLEMLER:			REVİZYON :	

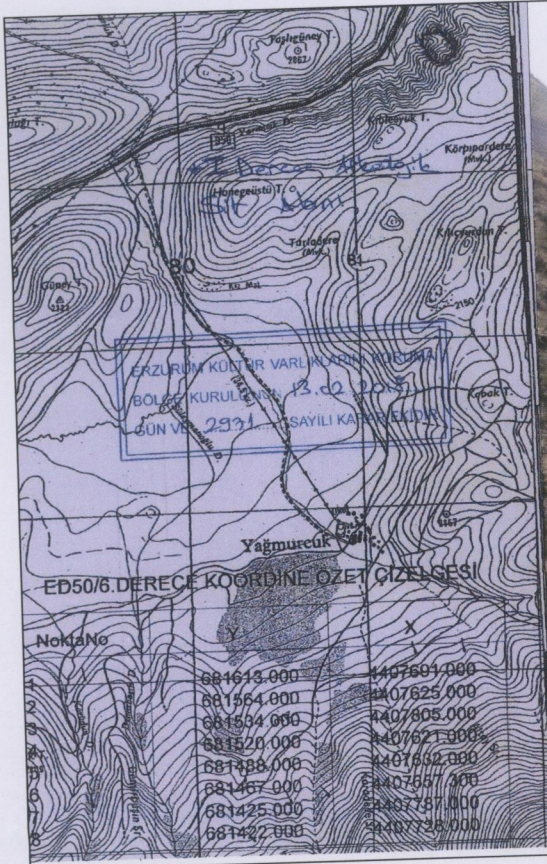

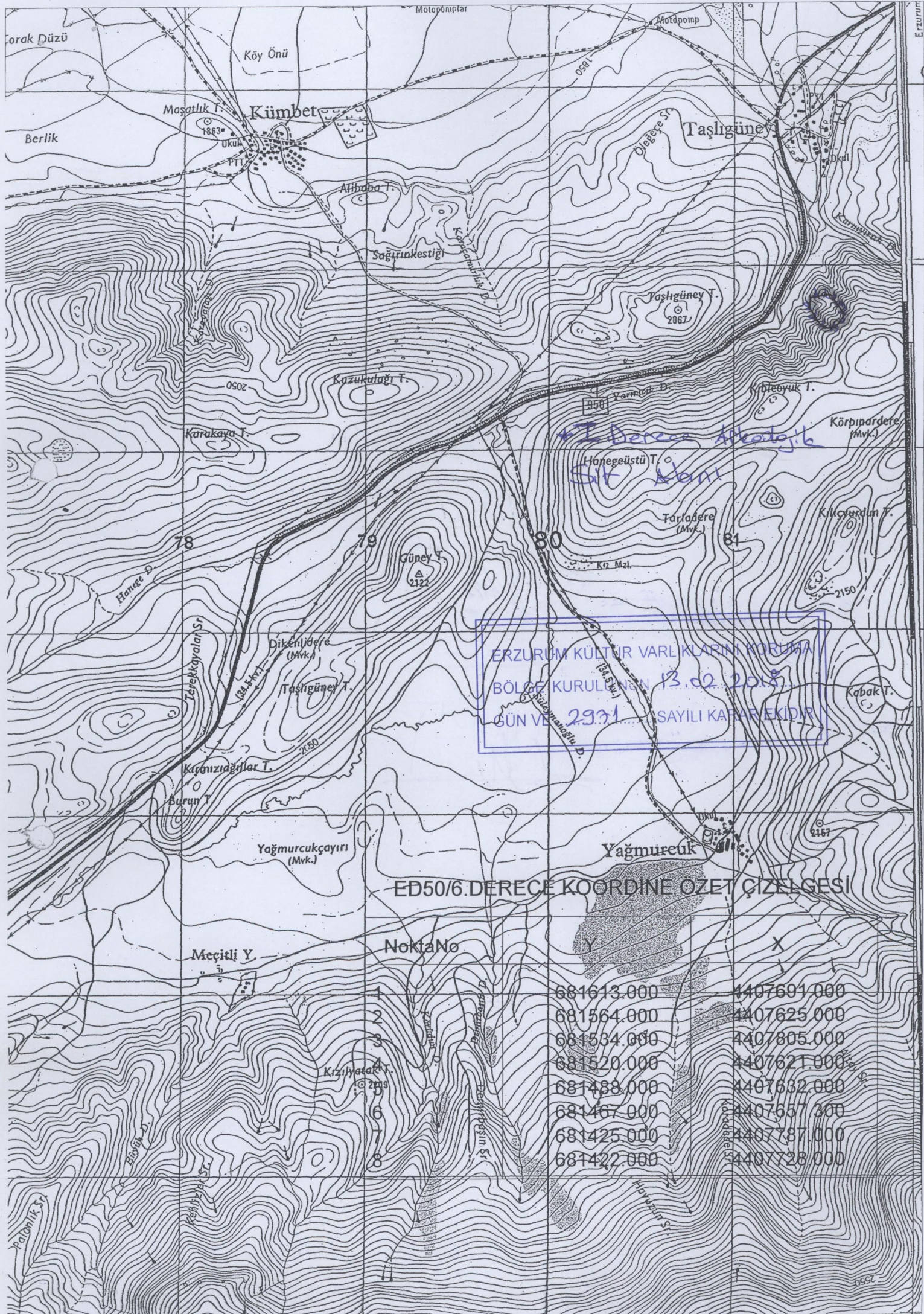

ERZURUM KÜLTÜR VARLIKLARINI KORUMA  
BÖLGE KURULUŞU 13.02.2015  
GÜN VE 2931 SAYILI KARAR KIDIR

ED50/6.DERECE KOORDINE ÖZET ÇİZELGESİ

Nokta No	Y	X
1	681613.000	4407691.000
2	681564.000	4407625.000
3	681534.000	4407805.000
4	681520.000	4407621.000
5	681488.000	4407632.000
6	681467.000	4407657.000
7	681425.000	4407787.000
8	681422.000	4407728.000