

T.C.  
KÜLTÜR VE TURİZM BAKANLIĞI  
Kayseri Kültür Varlıklarını Koruma Bölge Kurulu

KARAR

Toplantı No. Ve Tarihi: 229 - 05.12.2018  
Karar No. Ve Tarihi : 3610 - 05.12.2018

Toplantı Yeri  
KAYSERİ

Yozgat ili, Sorgun İlçesi, Erkekli Köyünde, tapunun 111 ada 43 parselinde Hazine adına kayıtlı Orman niteliğindeki taşınmaz üzerinde Yozgat Müze Müdürlüğü uzmanlarınca yapılan incelemelerde tespit edilen **“Erkekli Tümülüsünün”** 1. Derece Arkeolojik Sit Alanı olarak tescil edilmesi talebinin değerlendirilmesine yönelik Yozgat Valiliği, İl Kültür ve Turizm Müdürlüğü, Müze Müdürlüğü’nün 22.11.2017 tarih 1549 sayılı yazısı ile bahse konu alanın tesciline ilişkin yasal süresi içerisinde verilen kurum görüş yazıları (Kayseri Valiliği, Çevre Şehircilik İl Müdürlüğü’nün 19.12.2017 gün ve 12256 sayılı; Yozgat Valiliği, İl Kültür ve Turizm Müdürlüğü, Müze Müdürlüğü’nün 28.12.2017 gün ve 1732 sayılı; Yozgat Valiliği, İl Gıda Tarım ve Hayvancılık Müdürlüğü’nün 28.12.2017 gün ve 3358959 sayılı; Enerji ve Tabii Kaynaklar Bakanlığı Maden İşleri Genel Müdürlüğü’nün 05.01.2018 tarih ve 400953 sayılı; Yozgat İl Özel İdaresi İmar ve Kentsel İyileştirme Müdürlüğü’nün 28.02.2018 gün ve 2108 sayılı; Kültür ve Turizm Bakanlığı Yatırım ve İşletmeler Genel Müdürlüğü 03.01.2018 tarih ve 3222 sayılı) ile Koruma Bölge Kurulu Müdürlüğü uzmanının 22.11.2018 tarih ve 548500 sayılı dosya inceleme raporu okundu; raportörün açıklamaları dinlendi, dosyasındaki bilgi ve belgeler incelendi, yapılan görüşme sonucunda;

Yozgat İli, Sorgun İlçesi, Erkekli Köyünde, tapunun 111 ada 43 parselinde Hazine adına kayıtlı Orman niteliğindeki taşınmaz üzerinde bulunan **“Erkekli Tümülüsünün”** 2863 sayılı Yasanın 6. Maddesi kapsamına giren özellikler taşıması nedeniyle kararımız eki 1/5000 ölçekli kadastral harita üzerinde gösterildiği ve 1/25000 ölçekli harita üzerinde koordinatlandırıldığı şekli ile I. Derece Arkeolojik Sit Alanı olarak tescil edilmesine,

-Yozgat İli, Sorgun İlçesi, Erkekli Köyü 111 ada 43 numaralı parselin pafta, fen klasörü ve tapu kütüğü beyanlar hanesine **“Bir kısmı I. Derece Arkeolojik sit alanıdır”** şerhinin ilgili Tapu ve Kadastro Müdürlüklerince verilmesine,

- Sit alanı için; Kültür ve Tabiat Varlıklarını Koruma Yüksek Kurulu’nun 05.11.1999 gün ve 658 sayılı ilke kararının I. Derece Arkeolojik Sit Alanlarına ilişkin 1. Maddesinde belirtilen Koruma ve Kullanma Koşullarının geçerli olduğuna,

- Alanda kaçak kazı yapmak suretiyle 2863 sayılı yasaya muhalefet edenler hakkında yasal işlem başlatılmasına ve kaçak kazılar sonrası oluşturulan çukurların adli makamlardan uygun görüş alındıktan sonra Yozgat Müze Müdürlüğü denetiminde yerel yönetimlerce kapatılmasına ayrıca sit alanının daha fazla tahribata uğramaması için kolluk kuvvetlerince belli aralıklarca kontrolünün sağlanması gerektiğine karar verildi.

ASLI GİBİDİR

AVRUPA KONSEYİ	DOĞAL VE KÜLTÜREL VARLIKLARI KORUMA ENVANTERİ	D.K.V.K.E	SİT	ENVANTER NO: 87
TÜRKİYE	KÜLTÜR VARLIKLARI VE MÜZELER GENEL MÜDÜRLÜĞÜ			HARİTA NO:
İLİ: YOZGAT	İLÇESİ: SORGUN	MAHALLE / KÖY veya MEVKİL: Erkekli Köyü	KAYSERİ KÜLTÜR VARLIKLARININ KORUMA BÖLGE KURULUNUN 05.12.2017 GÜN VE 36.10. SAYILI KARARİDİR.	
ADI: ERKEKLİ TÖMÖLÖSÜ		KADASTRO PAFTA: ADA: 111 PARSELLER: 43		
<p><b>GENEL TANIM:</b> Yozgat İli, Sorgun İlçesi, Erkekli Köyünün kuş uçuşu yaklaşık 2500 metre kuzeyde, Halilfakılı Köyünün ise yaklaşık 3000 metre kuzeyinde yer almaktadır. Tömölüs yaklaşık 30 metre yapında olup yayvanlaşmıştır. Tömölüsün üzerinde geçmiş dönemlerde yapılmış olduğu anlaşılan can ve mal güvenliği açısından tehlike arz etmeyen irili ufaklı kaçak kazı çukurları yer almaktadır. Tömölüs kaçak kazılar ile kısmen tahrip olmuştur.</p>				
<p><b>ŞİMDİKİ TEHLİKELER:</b> Kaçak kazılar sonucu tahribat.</p>				
<p><b>ŞİMDİKİ DURUM:</b> Tepelik Bir Alan</p>				
SİT POTANSİYELİ: I. Derece Arkeolojik Sit.			KORUMA DERECEŚİ: I. Derece Arkeolojik Sit.	
ŞİMDİKİ KORUMA: Korumasız.			HAZIRLAYANLAR: Necip BECENE Arkeolog	
ÖNERİLEN KORUMA: Haritada işaretli olduğu şekliyle Yozgat İli, Sorgun İlçesi, Erkekli Köyü 111 Ada 43 Nolu Parsel Üzerinde Yer Alan Erkekli Tömölüsünün I. Derece Arkeolojik Sit Alanı Olarak Tescili ve Kolluk Kuvvetlerince Korunması			Abdurrahim MUTAŞ Sanat Tarihçi	
YAYIN DİZİSİ:			KONTROL EDEN: Hasan Kerim ŞENYURT Müze Müdürü 21.../11/2017	
GÖZLEMLER:			K.K.V.K.B.K. KARARLARI No: 5.../12/20.../17	
			REVİZYON: K.K.V.K.B.K. ONAYI: .../.../20...	

YOZGAT İLİ SORGUN İLÇESİ ERKEKLİ KÖYÜ  
ERKEKLİ TÖMÖLÖSÜ



YOZGAT İLİ, SORGUN İLÇESİ, ERKEKLİ KÖYÜ  
ERKEKLİ TÖMÖLÖSÜ

111 ADA, 43 PARSEL.

●●●●●●●● I. Derece Arkeolojik Sit Alanı (Öneri)

Necip BECENE  
Arkeolog

Abdurrahim MUTAŞ  
Sanat Tarihçi

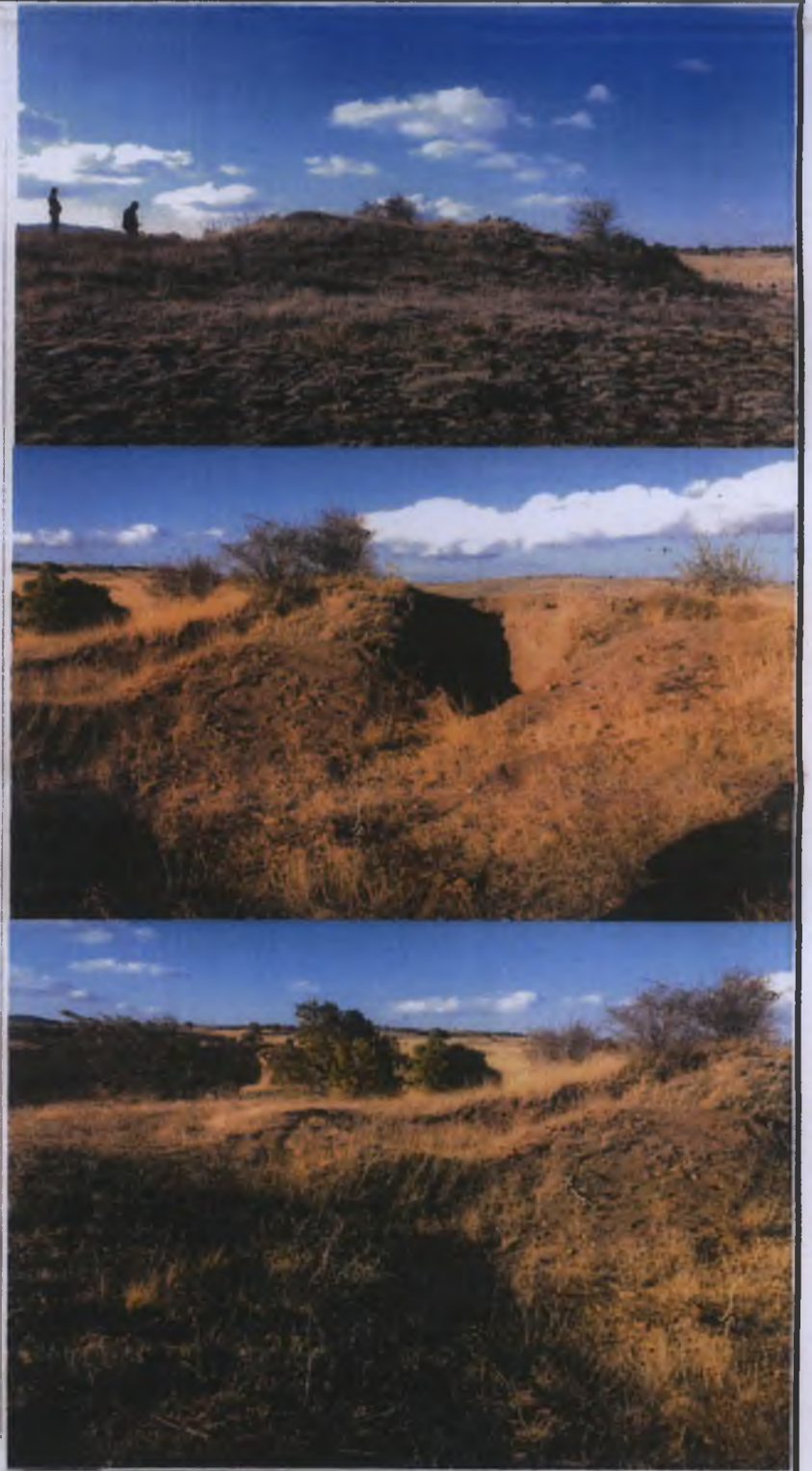

Kayseri KÖİÜ Vahşi Hayatın  
Korunması Bölgesi Kurulunun  
05.11.2018 Gününde 3616 Sayılı  
kararı ile...

# YOZGAT İLİ SORGUN İLÇESİ ERKEKLİ KÖYÜ

## ERKEKLİ TÜMÜLÜSÜ

### I. DERECE ARKEOLOJİK SİT ALANI

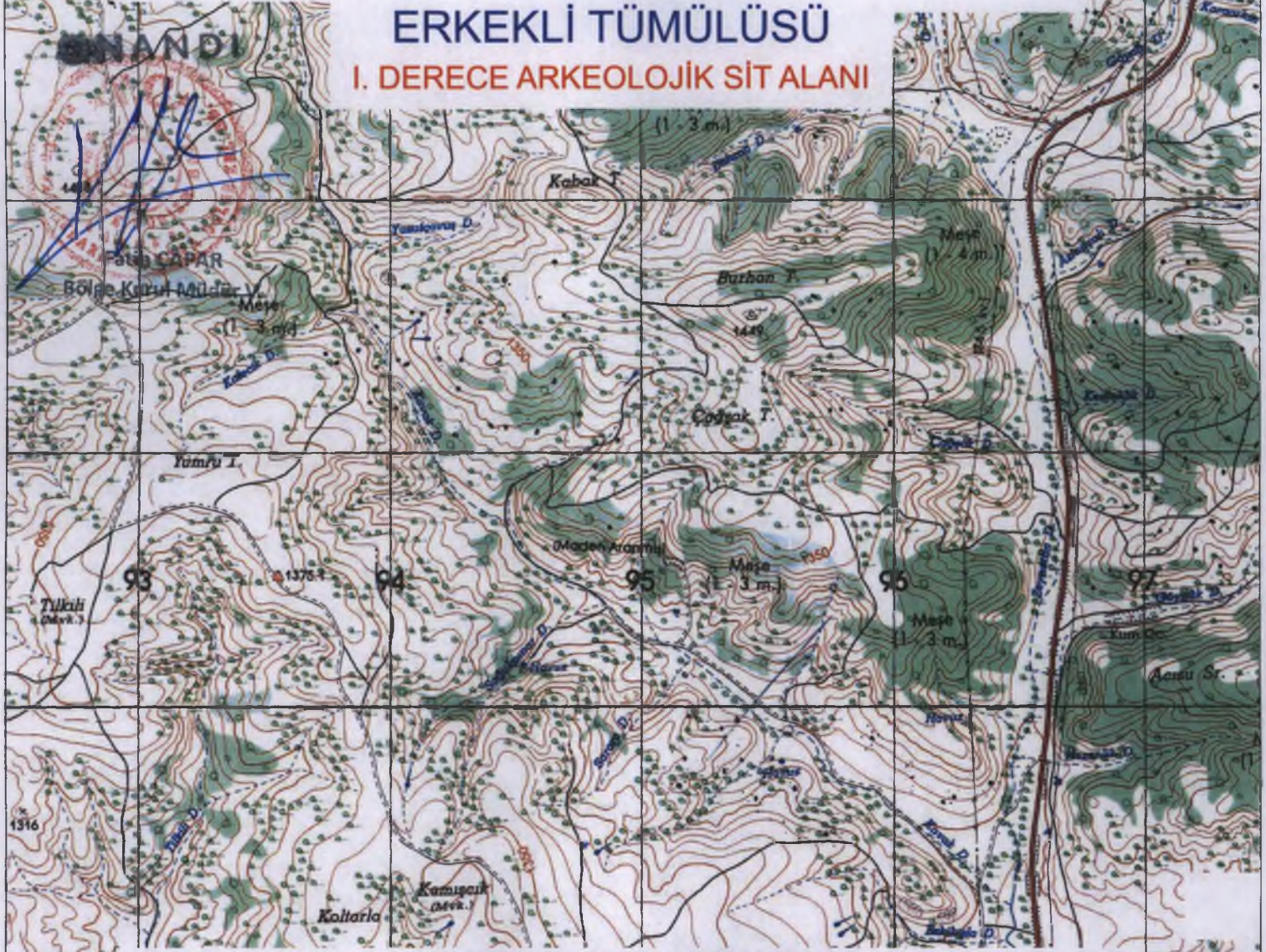

### ED-50 KOORDİNATLAR

UTM 6 DERECELİK

UTM 3 DERECELİK

Nokta No	Y	X	Y2	X2
1	693569.30	4420511.90	437115.41	4420083.69
2	693555.30	4420523.90	437101.82	4420096.15
3	693538.30	4420522.90	437084.79	4420095.72
4	693535.30	4420506.90	437081.26	4420079.83
5	693552.30	4420490.90	437097.71	4420063.27
6	693564.30	4420497.90	437109.94	4420069.86

# YOZGAT İLİ SORGUN İLÇESİ ERKEKLİ KÖYÜ ERKEKLİ TÜRÜLÜSÜ

Kayseri Kültür Varlıklarının  
Koruma Bölge Kurulunun  
05.12.2018 Gün ve 3610..Sayılı  
karar ekidir.

ONANDI



ORMAN PARSELI

111/43

111/42

111/6

111/5

erkeklî türölösü



SİT ALANINA AİT  
ED-50 3 DERECELİK KOORDİNATLAR

Nokta No	Y	X
1	437115.41	4420083.69
2	437101.82	4420096.15
3	437084.79	4420095.72
4	437081.26	4420079.83
5	437097.71	4420063.27
6	437109.94	4420069.86

I. DERECE ARKEOLOJİK SİT ALANI

KADASTRO PARSELI

*Handwritten signatures and initials in blue ink.*