

T.C.
KÜLTÜR ve TURİZM BAKANLIĞI
Bursa Kültür Varlıklarını Koruma Bölge Kurulu
KARARI

Toplantı Tarihi ve No : 26.12.2015/237
Karar Tarihi ve No : 26.12.2015/5280

Toplantı Yeri
BURSA

Bursa İli, Osmangazi İlçesi, Avdancık Mahallesi, İntepe Yerleşkesi ve İntepe Mağarasının Kurulun 27.11.2015 tarihli ve 5157 sayılı kararı ile I. Derece Arkeolojik Sit Tescil edilen alanın muhtemel sınırları da dikkate alınacak şekilde koruma bandı belirlenerek sit sınırlarının yeniden belirlenmesine yönelik çalışma yapılması ile ilgili hazırlanan 25.12.2015 tarihli ve 7002 sayılı uzman raporu okundu dosyası incelendi yapılan görüşmeler sonucunda;

Bursa İli, Osmangazi İlçesi, Avdancık Mahallesi, İntepe Yerleşkesi ve İntepe Mağarasının I. Derece Arkeolojik Sit Alanı olarak tescilli sınırlarının etrafında, 1/25.000 ölçekli harita üzerinde ekli koordinatları ile sınırları belirlenen Koruma Bandı-III. Derece Arkeolojik Sit Alanının tesciline ve Tapu kütüğü beyanlar hanesine "I. Derece Arkeolojik Sit" ve çevresinde "III. Derece Arkeolojik Sit" şerhinin konulmasının sağlanmasına, karar verildi.

AVRUPA KONSEYİ	DOĞAL VE KÜLTÜREL VARLIKLARI KORUMA ENVANTERİ	D.K.V.K.E.	SİT	ENVANTER NO:
T Ü R K İ Y E	KÜLTÜR VARLIKLARI VE MÜZELER GENEL MÜDÜRLÜĞÜ			HARİTA NO
İLİ: BURSA	İLÇESİ: OSMANGAZİ	MAHALLE KÖY VEYA MEVKİİ: AVDANCIK KÖYÜ, DEMİRTAŞ İNTEPE MEVKİİ	KOORDİNAT: EK 1/5000 'LİK HARİTA	

ADI: İntepe Yerleşim Yeri ve İntepe Mağarası

GENEL TANIM: Demirtaş baraj yolundan ulaşılan alan; Avdancık Köyünün 4 km kuzey batısında, şehir merkezine yaklaşık 20 km mesafededir. Ortasından yol geçen karşılıklı iki tepenin yamaçlarında faaliyet gösteren kalker ocağının doğusundaki tepede, kalker ocağının ruhsat sahası dışında kalan üst kesimde bir yerleşim yerine işaret eden kalıntı ve buluntular tespit edilmiştir. Tepenin yamaç kısımlarında tespit edilen yerleşim yerinden aktığı anlaşılan seramik ve tuğla parçalarının varlığı gözlemlenmiştir. Alanda yapılan incelemeler sonucu, mevcut Kalker ocağının ruhsat sahası dışında kalan tepenin üst noktasında kaçak kazılarla tahrip edilmiş duvar kalıntısı tespit edilmiştir. Tepenin kuzeydoğu kısmında moloz taşı olan söz konusu duvara ait malzeme tepenin yamaçları boyunca dağılmış durumda olup kesitlerdeki izlerden duvarın doğu-batı doğrultuda uzandığı anlaşılmaktadır. Alanda Roma Dönemi seramik ve tuğla parçaları yoğun olarak gözlemlenmiştir.

Kalker ocağının kuzeyinde kalan dik yamaçta; tepe noktasındaki kalıntının kuş uçuşu yaklaşık 70m batısında, ocağın ruhsat sahası içinde kalan bir mağara bulunmaktadır. Söz konusu mağara dik kayalıkların alt bölümünde, oldukça geniş ağızlı olup ulaşımın zor olduğu bir noktadadır. Doğal olan mağara girişinde geniş bir galeri olup iç kısımlarında iki adet daha küçük galeri mevcuttur. Mağara zemininde kaçak kazı çukurları tespit edilmiş, giriş kısmı ve iç bölümünde Roma Dönemi seramik parçaları gözlemlenmiştir.

ŞİMDİKİ TEHLİKELER : Kalker ocağı madencilik faaliyetleri ve kaçak kazılar

ŞİMDİKİ DURUM : Dik yamaçlı, yer yer ana kayanın görüldüğü, maki formasyonlu bitki örtüsüyle kaplı yüksek bir tepedir.

SİT POTANSİYELİ : Yerleşim yeri ve Mağaranın bulunduğu alanda yapılan tespitler 2. Derece Arkeolojik Sit Potansiyelinin olduğunu göstermektedir.

ŞİMDİKİ KORUMA : yok

ÖNERİLEN KORUMA : Alanda fiziki müdahaleyi gerektirecek herhangi bir faaliyetin yapılmaması.

YAYIN DİZİSİ : Yok

GÖZLEMLER : Alınan seramik örnekleri ve tespit edilen kalıntılar ışığında söz konusu alanın 2. Derece Arkeolojik Sit alanı ilan edilmesinin uygun olduğu düşünülmektedir

KORUMA DERECE: 1. DERECE ARKEOLOJİK SİT

HAZIRLAYANLAR: 05.11.2015
Gökay OVAÇIK İbrahim ARÇ GÖK
Arkeolog Arkeolog

KONTROL EBEN: Ali Sinan ÖZBEY
Müze Müdürü

G. E. E. A. Y. K. KARARLARI
NO:

REVİZYON:

G. E. E. A. Y. K. ONAYI

HARİTALAR, FOTOĞRAFLAR:

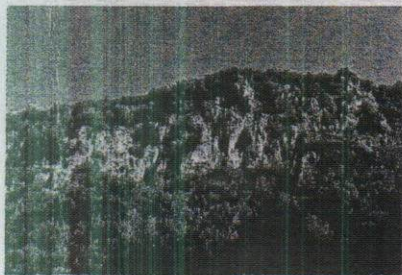
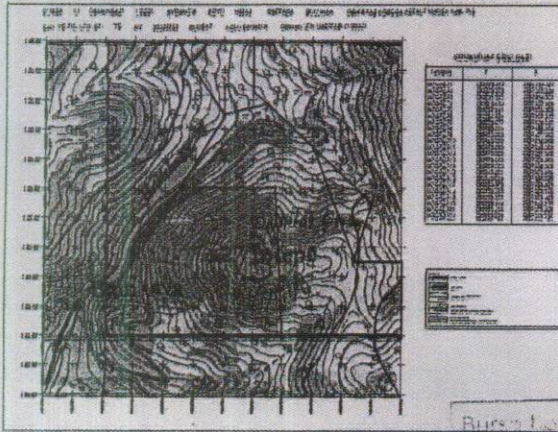

ONANDI

12-11-2015

5962

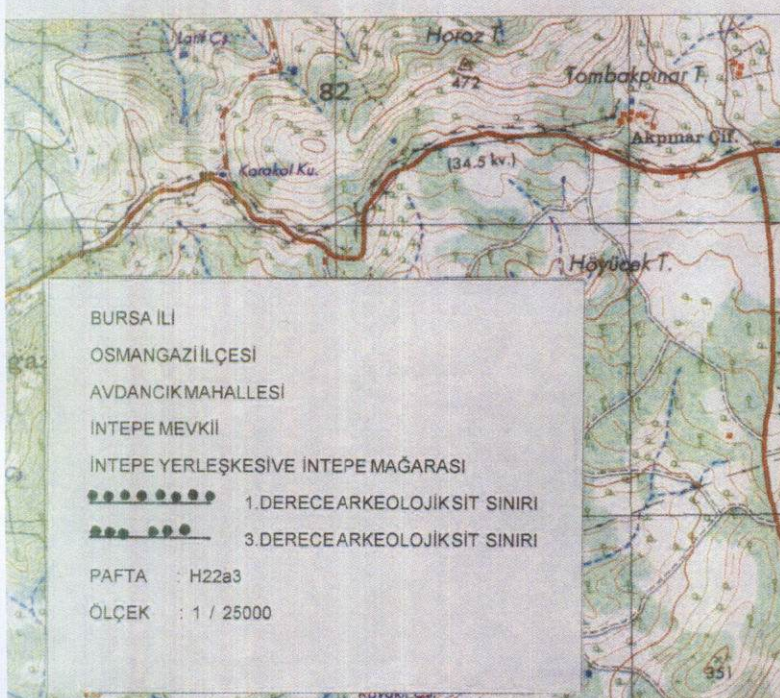

BURSA İLİ

OSMANGAZİ İLÇESİ

AVDANCIK MAHALLESİ

İNTEPE MEVKİİ

İNTEPE YERLEŞKESİ VE İNTEPE MAĞARASI

●●●●●●●● 1.DERECE ARKEOLOJİK SİT SINIRI

●●●●●● 3.DERECE ARKEOLOJİK SİT SINIRI

PAFTA : H22a3

ÖLÇEK : 1 / 25000

1.DERECE ARKEOLOJİK SİT SINIRI KOORDİNATLARI

No	X	Y	No	X	Y
40	883557.96293	4464235.31025	X1	883557.48593	4464207.62325
41	883545.07193	4464257.27925	X2	883531.70293	4464284.01725
42	883525.01893	4464188.04725	X3	883508.30893	4464307.89025
43	883486.34393	4464314.09725	X4	883486.00193	4464196.01025
44	883473.00193	4464201.01025	X5	883466.76793	4464302.19025
410	883450.00193	4464216.01025	X11	883442.00193	4464232.01025
412	883440.00193	4464251.01025	X12	883433.82093	4464302.63825
414	883428.00193	4464280.01025	X13	883409.00193	4464256.01025
416	883370.80293	4464282.95525	X14	883360.87093	4464254.10325
418	883356.14393	4464288.15425	X15	883350.44693	4464253.27425
420	883339.39493	4464282.11625	X16	883339.11893	4464274.27425

3.DERECE ARKEOLOJİK SİT SINIRI KOORDİNATLARI

No	X	Y	No	X	Y
70	883739.92361	4464251.16856	Z1	883739.09616	4464214.76056
71	883733.83619	4464180.05884	Z2	883732.50241	4464308.11537
72	883702.08523	4464148.06443	Z3	883697.74833	4464356.75556
73	883666.96804	4464408.38870	Z4	883658.64389	4464107.13945
74	883631.71871	4464422.00553	Z5	883602.71632	4464453.75333
75	883600.59166	4464072.53976	Z11	883571.84533	4464466.97248
76	883559.09120	4464055.77098	Z12	883531.95630	4464056.57807
77	883510.08274	4464477.89485	Z13	883502.82630	4464053.38573
78	883488.06173	4464058.57328	Z14	883473.05804	4464489.94699
79	883449.10043	4464072.43441	Z15	883433.79228	4464076.57166
80	883429.85317	4464069.67623	Z16	883400.20273	4464096.91496
81	883380.16099	4464461.85849	Z17	883371.93139	4464089.91496
82	883358.14048	4464100.01622	Z18	883341.59140	4464109.69985
83	883321.59459	4464116.56530	Z19	883318.86810	4464450.84492
84	883292.63370	4464130.35620	Z20	883288.19611	4464433.59075
85	883283.85453	4464418.81319	Z21	883257.46690	4464149.66346
86	883247.98475	4464399.86216	Z22	883222.30010	4464175.17693
87	883217.98582	4464361.35410	Z23	883203.96928	4464326.45958
88	883196.38428	4464205.78919	Z24	883190.86792	4464291.29278
89	883189.48883	4464243.71417			



ONANDI

26.12.2015 15:280



Ayhan