

T.C.
KÜLTÜR ve TURİZM BAKANLIĞI
Bursa Kültür Varlıklarını Koruma Bölge Kurulu
KARAR

I

Toplantı Tarihi ve No : 01.10.2016/ 272
Karar Tarihi ve No : 01.10.2016/ 6175

Toplantı Yeri
BURSA

Balıkesir ili, Karesi ilçesi, Düzoba mahallesi, Kirazeğleksırtları mevkiinde bulunan orman mülkiyetindeki 112 ada-232 parselde yönelik olarak Balıkesir Müzesi Müdürlüğü uzmanları tarafından gerçekleştirilen inceleme ve tespit çalışmasına ilişkin Balıkesir Valiliği İl Kültür ve Turizm Müdürlüğü'nün 24.06.2016 gün ve 2927 sayılı yazısı ve Müdürlüğün 21.09.2016 gün ve 4961 sayılı raporu okundu, ekleri ve ilgili dosyası incelendi yapılan görüşmeler sonucunda;

Balıkesir ili, Karesi ilçesi, Düzoba mahallesi, Kirazeğleksırtları mevkiinde bulunan orman mülkiyetindeki 112 ada-232 parselde 2863 sayılı Kanunun 9.ve 57. maddeleri ile K.T.V.K.Y.K.'nun 05.11.1999/658 sayılı İlke Kararına aykırı gerçekleştirilen kaçak kazıyı yapan ve yaptıranlar hakkında gerekli yasal soruşturmanın gerçekleştirilerek sonucundan Kurulumuza bilgi verilmesine;

Kaçak kazı sonucunda tahrip edilen tümülüsün bulunduğu alanın, Müze Müdürlüğü tarafından önerildiği şekilde 2863 sayılı Kanun ve K.T.V.K.Y.K.'nun 05.11.1999/658 sayılı İlke Kararı doğrultusunda 1.derece Arkeolojik sit olarak tescil edilmesine;

Tümülüse yönelik olarak kurtarma kazısı gerçekleştirilmesinin tavsiyesine karar verildi.

AVRUPA KONSEYİ	DOĞAL VE KÜLTÜREL VARLIKLARI KORUMA ENVANTERİ D.K.V.K.E		ENVANTER NO:
TÜRKİYE	KÜLTÜR VARLIKLARI VE MÜZELER GENEL MÜDÜRLÜĞÜ		SİT HARİTA NO:
İL: Balıkesir	İLÇESİ: Karesi	KÖY :Düzoba Mah.	KADASTRO PAFTA: 112 ada, 232 Orman Parseli
ADI: Düzoba Köyü Tümülüsü			
GENEL TANIM: Balıkesir Karesi İlçesine bağlı Düzoba Mahallesi hudutları içinde, 112 ada, 232 orman parseli içinde kalmaktadır. Düzoba Mahallesine kuzeybatı yönünde kuş uçuşu 2 km mesafede, sık meşelik orman içindedir. Tümülüs bir iş makinası vasıtasıyla, L biçiminde yaklaşık 150 m ² lik alanda kazılmıştır. Bu alanda biri doğu-batı doğrultulu, diğeri bu duvarla bağlantılı, kuzey-güney yönünde devam eden düzgün kesme blok taştan iki sıra 115 cm yüksekliğinde 150 cm uzunluğunda iki duvar ve bu duvarın alt kısmında dairesel formulu bir giriş ortaya çıkarılmıştır. Bu kalıntıları üzerinde ise yine kesme taştan yaklaşık 300x200 cm ölçülerinde taş bir tabla bulunmaktadır. Mezar odasına giden dramos tamamen dağıtılmıştır.			
ŞİMDİKİ TEHLİKELER: Kaçak Kazı			
ŞİMDİKİ DURUM: Üzerinde kaçak kazı çukurları mevcuttur.			
SİT POTANSİYELİ: Taşdığı özellikler göz önüne alındığında alanın 1. Derece Arkeolojik Sit Alanı olarak tescillenmesinin uygun olacağı düşünülmektedir.		KORUMA DERECESİ: 1	
ŞİMDİKİ KORUMA: Yok		HAZIRLAYANLAR : Gökmen YILMAZ - Müze Araştırmacısı Aytekin YILMAZ - Arkeolog/06/2016	
ÖNERİLEN KORUMA: Söz konusu alan Tümülüs olduğundan Arkeolojik Sit olarak tescil edilmesi gerekmektedir.		KONTROL EDEN : Funda ÜNAL - Müze Müdürü G.M.E.E.A.Y.K. KARARLARI/2016	
YAYIN DİZİSİ:	/2016	
GÖZLEMLER:	/2016	

HARİTALAR, FOTOĞRAFLAR:

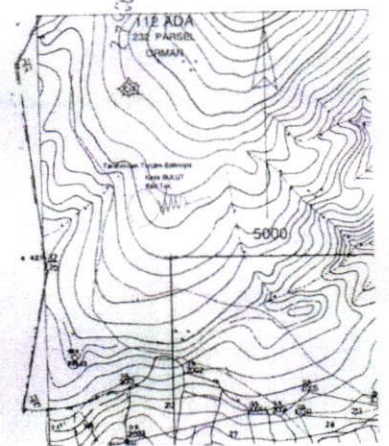
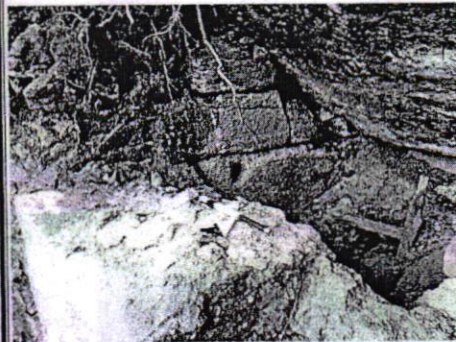

ASLI GIBİDİR
Serpil ARIK
Müdür V.

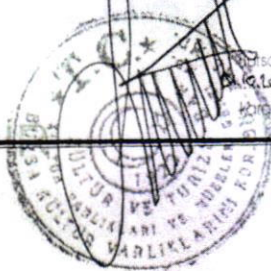

Orman Koruma Bölge Kurulunun
16.06.2016 tarihli ve 6175...sayılı
kararı ile ekidir.

ONANDI

...../2016
...../2016