

T.C.
KÜLTÜR VE TURİZM BAKANLIĞI
KARABÜK KÜLTÜR VARLIKLARINI KORUMA BÖLGE KURULU
KARAR

| | | |
|-----------------------------------|------|----------------------|
| Toplantı Tarihi ve No: 29.01.2019 | 293 | <u>Toplantı Yeri</u> |
| Karar Tarihi ve No: 29.01.2019 | 4884 | SAFRANBOLU |

Bartın İli, Ulus İlçesi, Eldeş Köyü, Hazine adına kayıtlı 101 ada, 1 parselin bir bölümü ile özel mülkiyet adına kayıtlı 133 ada, 8 parselin bir bölümünün 1.ve 3.derece arkeolojik sit alanı olarak önerilmesini konu alan Amasra Kaymakamlığı Müze Müdürlüğü'nün 05.04.2018 gün ve 296021 sayılı yazısı ve ekleri ve 23.05.2018 gün ve 445030 sayılı yazısı ve ekleri ile 2863 Sayılı Kanun'un 7.maddesinde; "Korunması gerekli taşınmaz kültür varlıklarının tespiti, Kültür ve Turizm Bakanlığının koordinatörlüğünde ilgili ve faaliyetleri etkilenen kurum kuruluşların görüşlerini içeren bilgi ve belgeler ile Karabük Kültür Varlıklarını Koruma Bölge Kurulu Müdürlüğü'nün 19.12.2018 gün ve E.594474 sayılı rapor formu okundu, ekleri incelendi, yapılan görüşmeler sonucunda;

Bartın İli, Ulus İlçesi, Eldeş Köyü, Hazine adına kayıtlı 101 ada, 1 parselin bir bölümü ile özel mülkiyet adına kayıtlı 133 ada, 8 parselin bir bölümünü kapsayan alana ilişkin müze müdürlüğünce hazırlanan 1/2000 ölçekli haritada 1. ve 3.derece arkeolojik sit alanı olarak sınırları olarak belirtilen alanın kabul edilip, tescil fişinin onaylanmasına,

Bu alanlarda gerçekleştirilecek her türlü uygulamanın yürürlükte bulunan ilke kararları ve mevzuat çerçevesince yürütülmesi gerektiğine, Kültür ve Tabiat Varlıklarını Koruma Kanunu uyarınca, Koruma Amaçlı İmar Planı yapılıncaya kadar Arkeolojik sit alanlarına ilişkin yürürlükteki ilke kararlarında yer alan hususların geçiş dönemi koşulları olarak belirlenmesine karar verildi.

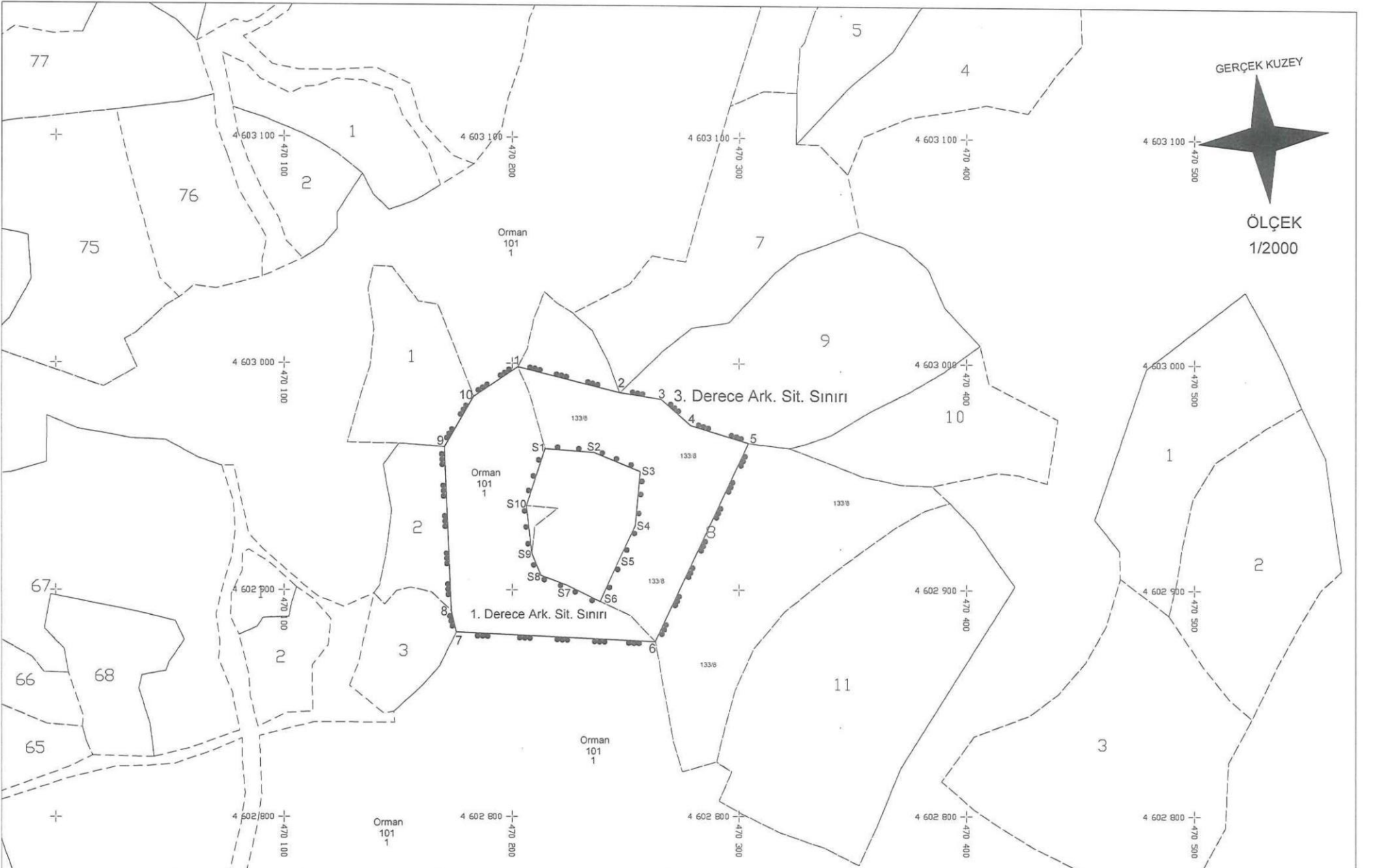

BARTIN İLİ ULUS İLÇESİ ELDEŞ KÖYÜ HARMANYÜZÜ MEVKİ 133 ADA 8 PARSEL VE 101 ADA 1 PARSELLERDE YER ALAN
I. VE III. DERECE ARKEOLOJİK SİT ALANI SINIRLARININ

KOORDİNE ÖZET ÇİZELGELERİ

ITRF96 3 DERECE
I. DERECE ARKEOLOJİK SİT ALANI SINIRLARI

| NoktaNo | Y | X |
|---------|-------------|--------------|
| S1 | 47021 4.620 | 4602962.230 |
| S2 | 470236.302 | 4602960.578 |
| S3 | 470256.561 | 4602952.285 |
| S4 | 470254.310 | 4602928.353 |
| S5 | 470246.847 | 460291 2.478 |
| S6 | 470238.900 | 4602894.847 |
| S7 | 470224.135 | 4602902.067 |
| S8 | 47021 2.886 | 4602906.282 |
| S9 | 470208.792 | 460291 5.979 |
| S10 | 470206.432 | 4602937.115 |

ED50 3 DERECE
I. DERECE ARKEOLOJİK SİT ALANI SINIRLARI

| NoktaNo | Y | X |
|---------|-------------|--------------|
| S1 | 470241.696 | 46031 47.299 |
| S2 | 470263.378 | 46031 45.647 |
| S3 | 470283.637 | 46031 37.354 |
| S4 | 470281.386 | 46031 13.422 |
| S5 | 470273.922 | 4603097.547 |
| S6 | 470265.976 | 4603079.91 6 |
| S7 | 470251.21 1 | 4603087.1 36 |
| S8 | 470239.962 | 4603091.351 |
| S9 | 470235.868 | 46031 01.048 |
| S10 | 470233.508 | 46031 22.184 |

ED50 6 DERECE
I. DERECE ARKEOLOJİK SİT ALANI SINIRLARI

| NoktaNo | Y | X |
|---------|-------------|---------------|
| S1 | 470253.599 | 4601 306.040 |
| S2 | 470275.273 | 4601 304.389 |
| S3 | 470295.524 | 4601 296.099 |
| S4 | 470293.274 | 4601 272.1 77 |
| S5 | 470285.81 3 | 4601 256.308 |
| S6 | 470277.869 | 4601 238.684 |
| S7 | 470263.11 0 | 4601 245.901 |
| S8 | 470251.866 | 4601 250.11 5 |
| S9 | 470247.773 | 4601 259.808 |
| S10 | 470245.41 4 | 4601 280.935 |

ITRF96 3 DERECE
III. DERECE ARKEOLOJİK SİT ALANI SINIRLARI

| NoktaNo | Y | X |
|---------|-------------|--------------|
| 1 | 470202 589 | 4602998.344 |
| 2 | 470247.481 | 4602986.933 |
| 3 | 470265.81 7 | 4602984.094 |
| 4 | 470278.729 | 4602972.634 |
| 5 | 470304.167 | 4602964.71 8 |
| 6 | 470263.251 | 4602877.064 |
| 7 | 4701 75.632 | 4602881.291 |
| 8 | 4701 73.443 | 4602890.592 |
| 9 | 4701 70.329 | 4602962.930 |
| 10 | 4701 83.281 | 4602985.292 |

ED50 3 DERECE
III. DERECE ARKEOLOJİK SİT ALANI SINIRLARI

| NoktaNo | Y | X |
|---------|-------------|---------------|
| 1 | 470229.665 | 46031 83.41 3 |
| 2 | 470274.557 | 46031 72.002 |
| 3 | 470292.893 | 46031 69.1 63 |
| 4 | 470305.805 | 46031 57.703 |
| 5 | 470331.243 | 46031 49.787 |
| 6 | 470290.327 | 4603062.1 33 |
| 7 | 470202.708 | 4603066.360 |
| 8 | 470200.51 9 | 4603075.661 |
| 9 | 4701 97.405 | 46031 47.999 |
| 10 | 47021 0.357 | 46031 70.361 |

ED50 6 DERECE
III. DERECE ARKEOLOJİK SİT ALANI SINIRLARI

| NoktaNo | Y | X |
|---------|-------------|---------------|
| 1 | 470241.573 | 4601 342.1 40 |
| 2 | 470286.447 | 4601 330.733 |
| 3 | 470304.776 | 4601 327.895 |
| 4 | 47031 7.683 | 4601 31 6.440 |
| 5 | 470343.11 0 | 4601 308.527 |
| 6 | 470302.21 0 | 4601 220.908 |
| 7 | 47021 4.626 | 4601 225.1 34 |
| 8 | 47021 2.438 | 4601 234.431 |
| 9 | 470209.326 | 4601 306.740 |
| 10 | 470222.273 | 4601 329.093 |

LEJANT

- III. DERECE ARKEOLOJİK SİT ALANI SINIRLARI
- I. DERECE ARKEOLOJİK SİT ALANI SINIRLARI

KARABÜK KÜLTÜR VARLIKLARINI KORUMA
BÖLGE KURULU'NUN 29.01.2019 GÜN VE 4884
SAYILI KARARİ EKİDİR.

ASLI GİBİDİR

Mustafa SUCU
Müdür

