

T.C.
KÜLTÜR VE TURİZM BAKANLIĞI
Karabük Kültür Varlıklarını
Koruma Bölge Kurulu
KARAR

Toplantı Tarihi ve No : 21/12/2018 292
Karar Tarihi ve No : 21/12/2018 4867

Toplantı Yeri
SAFRANBOLU

Karabük İli, Safranbolu İlçesi, Yolbaşı Köyü, 41.304806 32.832056 koordinatlarında, 101 ada, 1 parselde yer alan düzgün kesme taşlardan örülmüş mezar yapısının tespit edildiğini konu alan Kültür Varlıkları ve Müzeler Genel Müdürlüğü'nün 27.02.2018 gün ve 94949537-161.01.22]-E.179599 sayılı yazısı eki bilgi ve belgeler ile Karabük Kültür Varlıklarını Koruma Bölge Kurulu Müdürlüğü'nün 13.06.2018 gün ve 304212 sayılı raporu ve kurum görüşünü soran 18.06.2018 gün ve 515990 sayılı yazısı, Safranbolu Orman İşletme Müdürlüğü'nün 16.07.2018 gün ve 1528760 sayılı yazısı, Maden İşleri Genel Müdürlüğü'nün 29.06.2018 gün ve 428711 sayılı yazısı, Safranbolu Tapu Müdürlüğü'nün E.1926819 sayılı yazısı, Karabük Kültür Varlıklarını Koruma Bölge Kurulu'nun 15.08.2018 gün ve 4551 sayılı kararı okundu, ekleri incelendi, yapılan görüşmeler sonucunda;

Karabük İli, Safranbolu İlçesi, Yolbaşı Köyü, Çomakören Mahallesi, Göklübiçen Mevkii, E: 41.304806 B:32.832056 koordinatlarında, 101 ada, 1 parselde yer alan düzgün kesme taşlardan örülmüş mezar yapısına ilişkin olarak hazırlanan 1/5000 ölçekli haritanın kabul edilip ve tescil fişinin onaylanmasına, Bu alanda gerçekleştirilecek her türlü uygulamanın yürürlükte bulunan ilke kararları ve mevzuat çerçevesince yürütülmesi gerektiğine, 2863 Sayılı Kültür ve Tabiat Varlıklarını Koruma Kanunu uyarınca, Arkeolojik sit alanlarına ilişkin yürürlükteki ilke kararlarında yer alan hususların geçiş dönemi yapılanma koşulları olarak belirlenmesine karar verildi.



BAŞKAN
Prof. Dr. Ender Ethem ATAY
BULUNMADI

BAŞKAN YARDIMCISI
Şeref KAYA
İMZA

ÜYE
Dr. Öğr. Üyesi Mehmet Fatih MÜDERRİSOĞLU
İMZA

ÜYE
Dr. Öğr. Üyesi Ersin ÇELİKBAŞ
İMZA

ÜYE
Dr. M. Mithat ÖZGEN
BULUNMADI

ÜYE
Dr. Muhammed ADAK
İMZA

ÜYE
KARABÜK VALİLİĞİ TEM
Vildan TURCAN
İMZA

ÜYE

ÜYE

Ada	Parsel	Alan	Topu	Paf-ta
146	26 Tamam 27 Tamam 28 Tamam 29 Tamam 30 Tamam 31 Tamam 32 Tamam	4322.291 3230.854 5360.849 2559.320 2899.301 121.86.530 101.34.578 65756.406	4322.290 3230.850 5360.850 2559.320 2899.300 121.86.530 101.34.580 0.000	III. Derece Arkeolojik Sit Alanı III. Derece Arkeolojik Sit Alanı III. Derece Arkeolojik Sit Alanı III. Derece Arkeolojik Sit Alanı III. Derece Arkeolojik Sit Alanı III. Derece Arkeolojik Sit Alanı III. Derece Arkeolojik Sit Alanı III. Derece Arkeolojik Sit Alanı
1SITALAN 3SITILAN	101 / 1 Bir Ksm 101 / 1 Bir Ksm	2444791.37	0.000	

Projeksiyon : UTM 3 DERECE
Datum : ITRF 96

Projeksiyon : UTM 3 DERECE
Datum : European 1950

Projeksiyon : UTM 6 DERECE
Datum : European 1950

Nokta No	Y	X
1SIT1	4861.01.762	45746291.99
1SIT2	4861.91.407	45744593.748
1SIT3	4861.62.983	4574402.900
1SIT4	4861.02.856	45744350.425
1SIT5	4860.42.728	4574292.484
1SIT6	485974.948	4574254.221
1SIT7	48591.4371	4574258.702
1SIT8	485922.683	4574326.123
1SIT9	48592.670	4574350.354
1SIT10	485991.421	4574406.328
1SIT11	485973.639	4574435.388
1SIT12	485903.344	4574469.304

Nokta No	Y	X
1SIT1	4861.28.722	4574481.401.4
1SIT2	48621.8367	4574644.563
1SIT3	4861.89.943	4574587.716
1SIT4	4861.29.815	4574555.241
1SIT5	4860.69.688	4574477.299
1SIT6	486001.908	4574439.036
1SIT7	485991.331	4574443.316
1SIT8	485949.642	4574451.038
1SIT9	485922.629	4574353.169
1SIT10	48591.8380	4574650.142
1SIT11	485903.398	4574650.203
1SIT12	485922.304	4574654.319

Nokta No	Y	X
1SIT1	4861.34.270	4572984.088
1SIT2	486223.259	457281.4706
1SIT3	4861.95.467	4572757.880
1SIT4	4861.35.363	4572705.426
1SIT5	4860.75.260	4572647.508
1SIT6	486007.207	4572609.261
1SIT7	485946.335	457261.3139
1SIT8	485933.248	4572681.133
1SIT9	485958.248	4572705.335
1SIT10	485924.013	4572761.306
1SIT11	485906.238	457290.355
1SIT12	485937.931	4572824.457

Nokta No	Y	X
3SIT1	4861.54.953	45744801.642
3SIT2	4861.90.797	4574781.681
3SIT3	48621.0.344	4574780.282
3SIT4	48636.2.48	4574763.875
3SIT5	486408.888	45746891.80
3SIT6	486451.834	4574622.403
3SIT7	485938.504	45741.33.387
3SIT8	48587.2726	45741.93.693
3SIT9	485857.200	4574201.1007
3SIT10	485844.690	457421.0.707
3SIT11	485837.437	457421.3.363
3SIT12	485823.262	45742381.17
3SIT13	48581.21.72	45742921.37
3SIT14	485799.346	45742671.369
3SIT15	485786.471	4574283.340
3SIT16	485775.644	4574293.631
3SIT17	485760.390	4574301.381
3SIT18	485750.370	4574304.698
3SIT19	485740.586	4574306.638
3SIT20	485743.317	457431.4.447
3SIT21	4857480.52	4574326.046
3SIT22	485752.183	4574352.641
3SIT23	485757.291	4574370.593
3SIT24	485758.644	4574394.474
3SIT25	485760.580	4574396.518
3SIT26	485764.980	4574407.809
3SIT27	485763.338	457441.6.941
3SIT28	485782.117	457441.6.941
3SIT29	485784.626	4574427.248
3SIT30	485784.958	4574440.430
3SIT31	485786.378	4574459.994
3SIT32	485790.371	4574477.784
3SIT33	485790.662	4574503.902
3SIT34	485802.796	457451.2.51.2
3SIT35	48581.4.51.6	4574537.590
3SIT36	48581.9.661	4574554.483
3SIT37	48580.965	4574564.524
3SIT38	485841.963	4574577.216
3SIT39	485847.426	4574592.223
3SIT40	4858530.76	4574597.241
3SIT41	485863.609	4574616.875
3SIT42	485884.978	4574636.861

Nokta No	Y	X
3SIT1	4861.81.913	4574966.457
3SIT2	48621.7.756	4574966.496
3SIT3	486227.303	45749650.97
3SIT4	486363.208	4574948.691
3SIT5	486453.848	4574873.995
3SIT6	486478.794	4574787.219
3SIT7	485905.663	4574318.202
3SIT8	485994.160	4574385.915
3SIT9	485894.417	4574395.322
3SIT10	485864.417	4574401.178
3SIT11	485850.222	4574422.932
3SIT12	485839.312	4574436.952
3SIT13	485826.306	4574452.194
3SIT14	48581.3.431	45744681.55
3SIT15	485802.604	4574489.446
3SIT16	485787.350	45744861.96
3SIT17	485777.330	4574499.513
3SIT18	485770.272	4574499.262
3SIT19	485771.42	457451.0.861
3SIT20	485787.503	4574537.436
3SIT21	485785.603	4574559.289
3SIT22	485787.549	4574581.333
3SIT23	485909.076	4574592.624
3SIT24	48592.297	4574601.306
3SIT25	48591.1.917	4574625.245
3SIT26	48581.3.337	4574652.599
3SIT27	48581.1.917	4574658.717
3SIT28	48581.81.291	4574688.17
3SIT29	485829.755	4574722.405
3SIT30	48581.4.75	4574753.036
3SIT31	485846.620	4574759.1.339
3SIT32	485857.364	4574761.339
3SIT33	485868.922	4574769.1.339
3SIT34	485874.385	4574774.038
3SIT35	485890.035	4574782.056
3SIT36	485890.569	4574793.790
3SIT37	485911.998	4574751.676

Nokta No	Y	X
3SIT1	4861.87.440	45731.56.463
3SIT2	486223.259	45731.36.309
3SIT3	486242.808	45731.35.111
3SIT4	486368.662	45731.18.711
3SIT5	486441.273	45730.44.046
3SIT6	486484.203	457297.304
3SIT7	485971.077	4572488.475
3SIT8	485911.324	4572548.757
3SIT9	485889.806	4572535.160
3SIT10	485877.301	4572565.764
3SIT11	485870.071	4572574.416
3SIT12	485855.882	45725931.63
3SIT13	48584.796	45726071.77
3SIT14	48581.975	4572622.403
3SIT15	48581.91.05	4572638.368
3SIT16	485808.283	4572648.654
3SIT17	485790.305	4572656.401
3SIT18	485780.019	4572659.217
3SIT19	485773.239	4572661.656
3SIT20	485775.368	4572669.462
3SIT21	485780.702	4572681.036
3SIT22	485784.831	4572707.641
3SIT23	485790.037	4572735.986
3SIT24	485791.289	4572739.461
3SIT25	485793.234	4572751.500
3SIT26	485797.623	4572762.787
3SIT27	485797.981	4572773.967
3SIT28	48581.4.753	4572771.465
3SIT29	48581.7.261	4572782.218
3SIT30	48581.7.593	4572795.395
3SIT31	48581.9.012	457281.4.951
3SIT32	48582.3.004	4572832.734
3SIT33	485823.802	4572858.841
3SIT34	485823.294	4572867.448
3SIT35	485835.424	4572867.516
3SIT36	4858471.39	4572903.202
3SIT37	485852.282	4572909.402
3SIT38	485863.581	4572921.439
3SIT39	485874.575	45729321.26
3SIT40	485880.036	45729241.36
3SIT41	485885.683	457291.21.59
3SIT42	485896.213	4572903.897
3SIT43	48591.7.573	4572921.776

Projeksiyon : UTM 3 DERECE



AVRUPA KONSEYİ TÜRKİYE		1. VE 3. DERECE ARKEOLOJİK SİT			
İLİ	İLÇESİ	KÖY/MAH :		KADASTRO	
KARABÜK	SAFRANBOLU	YOLBAŞI KÖYÜ-ÇOMAKÖREN	PAFTA F29-b-18-a	ADA 101	PARSEL 1

ADI: Çomakören Mezar Yapısı

Safranbolu'nun Yolbaşı Köyü Göklübiçen mevkiinde düzgün kesme taşlardan örülmüş mezar yapısı bulunmuştur. Mezar yapısının üst örtüsünde kısmen korunmuş olduğu görülmüştür (41.304806 - 32.832056). Roma Dönemine ait olmalıdır. Söz konusu alan Karabük Kültür Varlıklarını Koruma Bölge Kurulu'nun 01.03.2014 gün ve 1476 sayılı kararı eki haritada 1.derece arkeolojik sit alanı sınırı olarak belirtilen Sağırtepe Tümülüsünden Yolbaşı Köyü istikametine doğru 3 km gidildikten sonra, 101 ada, 1 parselin Göklübiçen Mevkii'nin güney-batı istikametine doğru yaklaşık 850 metre mesafede yer almaktadır. Söz konusu kalıntının yer aldığı bölge deniz seviyesinden 950 metre yükseklikte yer almaktadır.

ŞİMDİKİ TEHLİKELER: Kaçak Kazılar,

ŞİMDİKİ DURUM : Hazine adına kayıtlı orman parselinde kalmaktadır.

SİT POTANSİYELİ: 1.ve 3.Derece Arkeolojik Sit Alanı olmalıdır. Bununla beraber, söz konusu kalıntı, özel mülkiyet adına kayıtlı, 146 ada, 28 parselin kuzey-doğusuna, 43 metre mesafede yer almaktadır. Söz konusu kalıntının yer aldığı, 101 ada, 1 parselle ilişkin Karabük Kültür Varlıklarını Koruma Bölge Kurulu'nun 20.03.2015 gün ve 2196 sayılı kararı ile tescil edilen Tümülüsler Nekropolü arasında kuşucuşu 2 km mesafe yer almaktadır. Söz konusu 101 ada, 1 parselin tapu kütüğünün beyanlar hanesinde "1.ve 3.derece arkeolojik sit alanında kalmaktadır" şeklinde kayıt bulunmaktadır.

ŞİMDİKİ KORUMA: Mevcutta herhangi bir korunma alanı statüsü bulunmamaktadır.

ÖNERİLEN KORUMA: Söz konusu kalıntının bulunduğu yerin 1. Derece arkeolojik sit alanı ve çevresinin 3.derece arkeolojik sit alanı olarak tescil edilerek korunma altına alınması.

YAYIN DİZİSİ: -

GÖZLEMLER: Yerleşim alanlarının dışında kaldığı için kaçak kazıcılar tarafından tahrip edilmiştir. Koruma altına alınması gerekmektedir.

HARİTALAR FOTOĞRAFLAR:

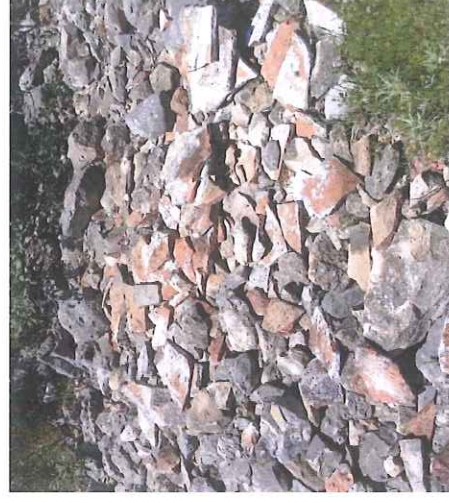
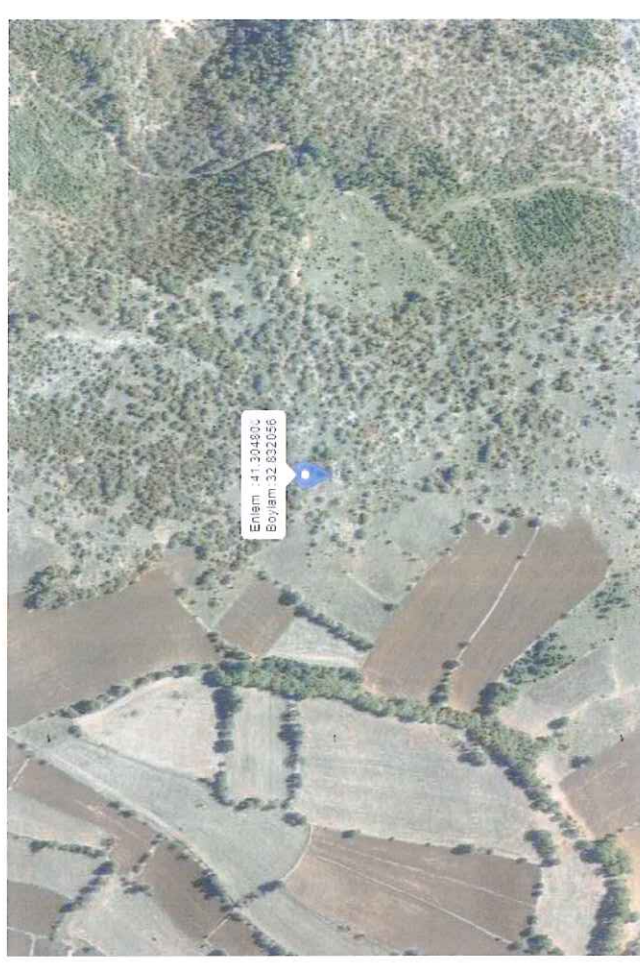
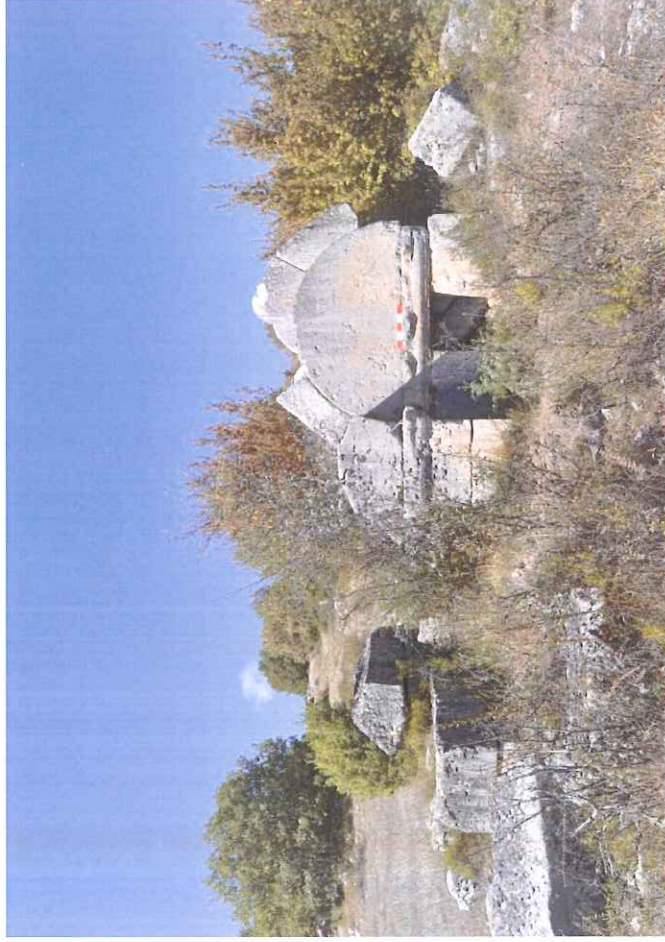

KORUMA DERECE: 1. ve 3. Derece Arkeolojik Sit Alanı

HAZIRLAYANLAR:

Mustafa SUCU Harita Mühendisi (Müdür)

Yalçın ŞAŞMAZ Arkeolog

KONTROL EDEN:

Karabük Kültür Varlıklarını Koruma Bölge Kurulu'nun 21-12-2018 gün ve 4867 sayılı karar

