

T.C.  
KÜLTÜR ve TURİZM BAKANLIĞI  
Erzurum Kültür Varlıklarını Koruma Bölge Kurulu

KARAR

Toplantı Tarihi ve No :14.12.2018-196  
Karar Tarihi ve No :14.12.2018-3442

Toplantı Yeri: ERZURUM

Bayburt İli, Merkez İlçesi, Tepetarla Köyü sınırları içerisinde bulunan ve herhangi bir sit içinde bulunmayan gözetleme kulesinin tescillenmesi hususundaki Bayburt Valiliği İl Kültür ve Turizm Müdürlüğü'nün 16.02.2018 gün ve 146544 sayılı yazısı gereği tescillenmesinin değerlendirilmesine yönelik 2018/582170 sayılı rapor okundu, dosyasındaki bilgi belgeler incelendi, yapılan görüşme sonucunda;

Bayburt İli, Merkez İlçesi, Tepetarla Köyü sınırları içerisinde bulunan gözetleme kulesinin kültür varlığı özelliği göstermesi nedeniyle korunması gerekli taşınmaz kültür varlığı olarak tescil edilmesine, koruma alanının kararımız eki haritada ED 50 UTM 6 derecelik koordinat sistemiyle işaretlendiği şekliyle belirlenmesine karar verildi.



**BAŞKAN**  
Prof. Dr. Hüseyin YURTTAŞ  
(İmza)

**BAŞKAN YARDIMCISI**  
Sevda KESKİN  
(İmza)

**ÜYE**  
Doç. Dr. Ali Yalçın TAVUKÇU  
(İmza)

**ÜYE**  
Dr. Erman AKSOY  
(İmza)

**ÜYE**  
Muhammet Argun KOCADAĞİSTAN  
(İmza)

**ÜYE**

**ÜYE**

**TEMSİLCİ ÜYE**  
Valilik Temsilcisi  
(Bulunmadı)

**TEMSİLCİ ÜYE**  
Adem BEDİR  
Müze Müdür V.  
(İmza)

**TEMSİLCİ ÜYE**

**TEMSİLCİ ÜYE**



# BAYBURT MERKEZ TEPE TARLA

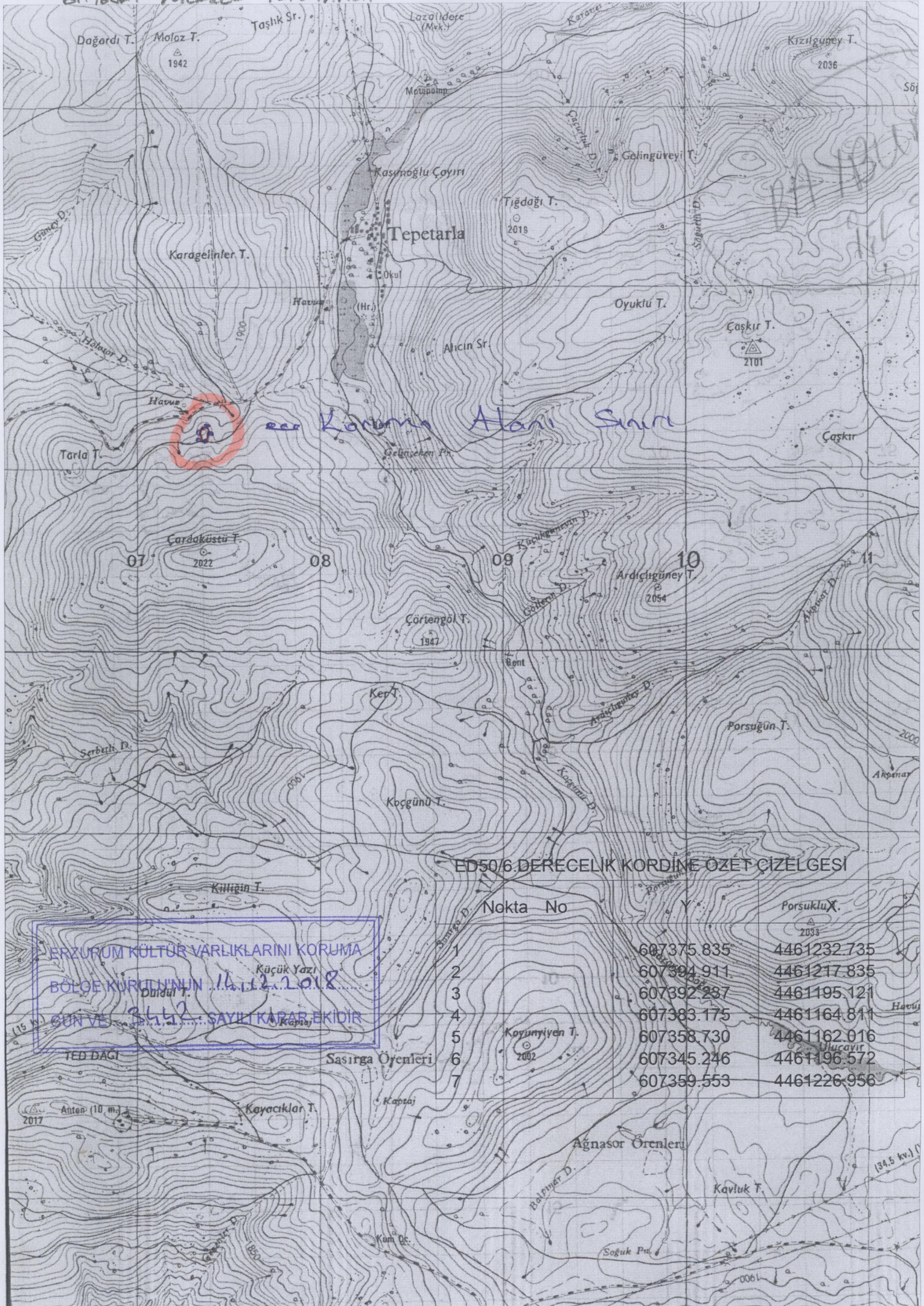

eee Koruma Alanı Sınırı

## ED50/6.DERECELİK KORDİNE ÖZET ÇİZELGESİ

| Nokta No | X          | Y           | Porsuklu X |
|----------|------------|-------------|------------|
| 1        | 607375.835 | 4461232.735 | 2033       |
| 2        | 607394.911 | 4461217.835 |            |
| 3        | 607392.287 | 4461195.121 |            |
| 4        | 607383.175 | 4461164.811 |            |
| 5        | 607358.730 | 4461162.016 |            |
| 6        | 607345.246 | 4461196.572 |            |
| 7        | 607359.553 | 4461226.956 |            |

ERZURUM KÜLTÜR VARLIKLARINI KORUMA  
BÖLGE KURULUMUNUN 16.11.2018  
GÜN VE 3442 SAYILI KARAR EKİDİR



|                |  |  |                                  |
|----------------|--|--|----------------------------------|
| AVRUPA KONSEYİ | DOĞAL VE KÜLTÜREL VARLIKLARI KORUMA<br>ENVANTERİ D.K.V.K.E | SİT  | ENVANTER NO:                     |
| TÜRKİYE        | KÜLTÜR VE TABİAT VARLIKLARINI KORUMA<br>GENEL MÜDÜRLÜĞÜ    |  | HARİTA NO:                       |
| İLİ: Bayburt   | İLÇESİ: Merkez   | MAHALLE, KÖY<br>VEYA MEVKİİ:<br>Tepetarla Köyü | KADASTRO:<br>PAFTA: ADA: PARSEL: |

ADI: Tepetarla Gözetleme Kulesi

**GENEL TANIMI:** Gözetleme Kulesi, Tepetarla Köyü sınırları içerisinde Bayburt Merkez-Tepetarla köy yolunun hemen sağında yüksek doğal tepe üzerinde yer almaktadır. Tepe üzerinde yapı kalıntıları ve sur duvar izleri temel seviyesinde izlenebilmektedir. Üzerinde birçok kaçak kazı çukuru bulunan gözetleme kulesinde kaçak kazı sonucunda yapı kalıntıları ortaya çıkarılmış olup inceleme az sayıda Ortaçağa tarihlendirilebilecek seramik parçasına rastlanılmıştır. Veli Ünsal, A.Sagona ve Parker'in yayınlarında burası höyük olarak değerlendirilmiş olup Parker'ın yaptığı yüzey araştırmasında alanda Erken Demir Çağı seramiklerine rastlanıldığı ve buradan Paleolitik Çağa tarihlendirilen aletler bulunduğu belirtilmiştir. Fakat yaptığımız incelemede buranın doğal, çevreye hakim, yüksek tepe üzerinde yer alması, tepe üzerinde sur duvar izlerinin gözlenmesi ve toprakta höyük toprağı gibi tabakalaşmaların olmadığı görülmüş ve buranın gözetleme kulesi olduğu kanaatine varılmıştır.

**ŞİMDİKİ TEHLİKELER:** Kaçak kazı

**ŞİMDİKİ DURUM:** Yapının tamamı yıkılmış durumda olup temel seviyesinde sur duvarları gözlenmektedir.

**SİT POTANSİYELİ:** Kale bazında

**KORUMA DERECESESİ:** 1.Derece Arkeolojik Sit

**ŞİMDİKİ KORUMA:** Korumasız

**HAZIRLAYANLAR:**

Belda BÜYÜKYILDIRIM Müze Araştırmacısı  
Uğur KURAN, Arkeolog

Demet ER YILMAZ Sanat Tarihçi (D.T.H.P)  
Adem BEDİR Arkeolog

**KONTROL EDEN:** 19.01.2018

Adem BEDİR  
Müze Müdür V.

**ÖNERİLEN KORUMA:** 2863 Sayılı Kültür Varlıklarını Koruma Kanunu kapsamında kültür varlığı olarak tescil edilerek koruma altına alınması.

**KORUMA KURULU KARARLARI:** Kurulumuzun 14.12.2018 sayılı 3.kurul toplantısı ile kararına göre koruma alanı olarak tescil edilmiştir.

**REVİZYON:**

**G.M.E.E.A.Y.K.ONAYI:**

**YAYIN DİZİSİ:** V. ÜNSAL, "Yukarı Çoruh Havzasının Tarihi ve Arkeoloji Bayburt Yöresi" 2006, A. SAGONA, "Bayburt Survey" 1990, A.PARKER, "Northeastern Anatolia: On the Periphery of Empires" 1999

**GÖZLEMLER:** Kulenin korunması ve koruma alanının belirlenmesi ile ilgili çalışmalar yapılmalıdır.

**HARİTALAR, FOTOĞRAFLAR:**

