

T.C.  
KÜLTÜR ve TURİZM BAKANLIĞI  
KÜTAHYA KÜLTÜR VARLIKLARINI KORUMA BÖLGE KURULU  
KARAR

Toplantı Tarihi ve No : 08.10.2018-251  
Karar Tarihi ve No : 08.10.2018-4898

64.01/158  
Toplantı Yeri  
UŞAK

Uşak ili, Banaz ilçesi, Yazıtepe köyü, Elekçi mevki Arkeolojik Yerleşiminin I. (Birinci) derece arkeolojik sit olarak tescil edilmesi istemine ilişkin; Uşak Valiliği İl Kültür ve Turizm Müdürlüğünün 30.05.2018 tarih ve E.469198 sayılı yazısı ve ekleri, kurum görüşlerinin bildirilmesinin istendiği, Kütahya Kültür Varlıklarını Koruma Bölge Kurulu Müdürlüğünün 12.06.2018 tarih ve E.507640 sayılı yazısı ve eki, Kütahya Kültür Varlıklarını Koruma Bölge Kurulu Müdürlüğünün 13.06.2018 tarih ve E.511958 sayılı yazısı ve eki, istenen kurum görüşlerinin iletildiği, İller Bankası Anonim Şirketi, Mekansal Planlama Dairesi Başkanlığının 18.06.2018 tarih ve E.26397 sayılı yazısı, Orman ve Su İşleri Bakanlığı, Devlet Su İşleri 2. Bölge Müdürlüğünün 22.06.2018 tarih ve 51091705-611.02-442386 sayılı yazısı, Eskişehir Valiliği, Çevre ve Şehircilik İl Müdürlüğünün 22.06.2018 tarih ve 58346687-299-E.6098 sayılı yazısı, Orman ve Su İşleri Bakanlığı, Doğa Koruma ve Milli Parklar Genel Müdürlüğünün 08.12.2018 tarih 18031414-045-144054sayılı yazısı, Kültür ve Turizm Bakanlığı, Yatırım ve İşletmeler Genel Müdürlüğünün 25.06.2018 tarih ve E.535823 sayılı yazısı, Kültür ve Turizm Bakanlığı, Yatırım ve İşletmeler Genel Müdürlüğünün 23.11.2017 tarih ve E.245746 sayılı yazısı, Enerji ve Tabii Kaynaklar Bakanlığı, Maden İşleri Genel Müdürlüğünün E.428704 sayılı yazısı, Karayolları Genel Müdürlüğü, II. Bölge Müdürlüğünün 13.07.2018 tarih ve E.267850 sayılı yazısı, Uşak Valiliği, Kadastro Müdürlüğünün 05.09.2018 tarih ve E.2568702 sayılı yazısı ve eki ile Kütahya Kültür Varlıklarını Koruma Bölge Kurulu Müdürlüğü uzmanlarınca hazırlanan Müdürlük evrakına 05.10.2018 tarih ve 466646 sayı ile kayıtlı rapor okundu, ekleri ve işlem dosyası incelendi, yapılan görüşmeler sonucunda;

Uşak ili, Banaz ilçesi, Yazıtepe köyünde yer alan Elekçi Mevkii Arkeolojik Yerleşiminin Uşak Müze Müdürlüğü uzmanlarınca hazırlanan 28.05.2018 tarihli rapor doğrultusunda I. (Birinci) derece arkeolojik sit olarak tescil edilmesine, alana ilişkin hazırlanan sit sınırlarını gösteren 1/25.000 ölçekli harita, kadastral harita, tescil fişi ve parsellere şerh listesinin onaylanmasına; söz konusu alanda Kültür Varlıklarını Koruma Yüksek Kurulu'nun 05.11.1999 tarih ve 658 sayılı ilke kararının geçerli olduğuna, karar verildi.

AVRUPA KONSEYİ	DOĞAL ve KÜLTÜREL VARLIKLARI KORUMA ENVANTERİ D.K.V.K.E	SİT	ENVANTER NO:
TÜRKİYE	KÜLTÜR VARLIKLARI VE MÜZELER GENEL MÜDÜRLÜĞÜ		HARİTA NO:
İLİ: UŞAK	İLÇESİ: BANAZ	MAHALLE,KÖY VEYA MEVKİL: Yazıtepe köyü	KADASTRO: PAFTA: ADA: 184 PARSEL:39 bir kısmı

ADI: Yazıtepe köyü Elekçi Mevkii Arkeolojik Yerleşimi

**GENEL TANIMI:** Tespit ettiğimiz söz konusu Arkeolojik Yerleşim Alanı Uşak ili, Banaz ilçesi, Yazıtepe köyünün yaklaşık 3 km kuzeydoğusunda olup dağ eteğinin dereye yakın kısmında yer almaktadır. Yaptığımız incelemede P.T. seramik ve tuğla parçaları, mermer sütun parçası ve mimari taş bloklar kaçak kazı alanı da görülmüştür. Kaçak kazıyla ortaya çıkmış olan buluntular neticesinde alanın Roma Dönemi Arkeolojik yerleşim alanı olabileceği kanaatindeyiz.

**ŞİMDİKİ TEHLİKELER:** Kaçak kazı tahribatına açıktır.

**KORUMA DERESESİ:** I. Derece  
Arkeolojik Sit

**ŞİMDİKİ DURUM:** -

**HAZIRLAYANLAR:** 28.05.2018  
DAVUT DAĞCI Arkeolog  
Güler KEKLİK DÜNDAR Sanat Tarihçi

**SİT POTANSİYELİ:** Mevcut (I.Derece Arkeolojik Sit)

**KONTROL EDEN:**  
Serif SÖYLER  
Müze Müdürü V.  
28.05.2018

**ŞİMDİKİ KORUMA:** Korumasız

**ÖNERİLEN KORUMA:** Banaz Jandarma ve Yazıtepe köyü Muhtarlığı

**YAYIN DİZİSİ:**

**GÖZLEMLER:**

**REVİZYON:**

**KURUL KARARI:**

**HARİTALAR,FOTOĞRAFLAR:**



T.C  
KÜLTÜR VE TURİZM BAKANLIĞI  
Kütahya Kültür Varlıklarını  
Koruma Bölge Kurulu Müdürlüğü

KÜTAHYA  
KÜLTÜR VARLIKLARINI KORUMA  
BÖLGE KURULU MÜDÜRLÜĞÜ  
08/10/2018 TARİH VE 4898  
SAYILI KARAR EKİDİR.

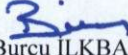
  
Burcu İLKBAHAR  
Arkeolog



Mehmet Ali KARAKAYA  
Müdür V.

UŞAK İLİ, BANAZ İLÇESİ, YAZİTEPE KÖYÜ  
YAZİTEPE KÖYÜ ELEKÇİ MEVKİİ ARKEOLOJİK YERLEŞİMİ  
I.DERECE ARKEOLOJİK SİT

K  
1/25000

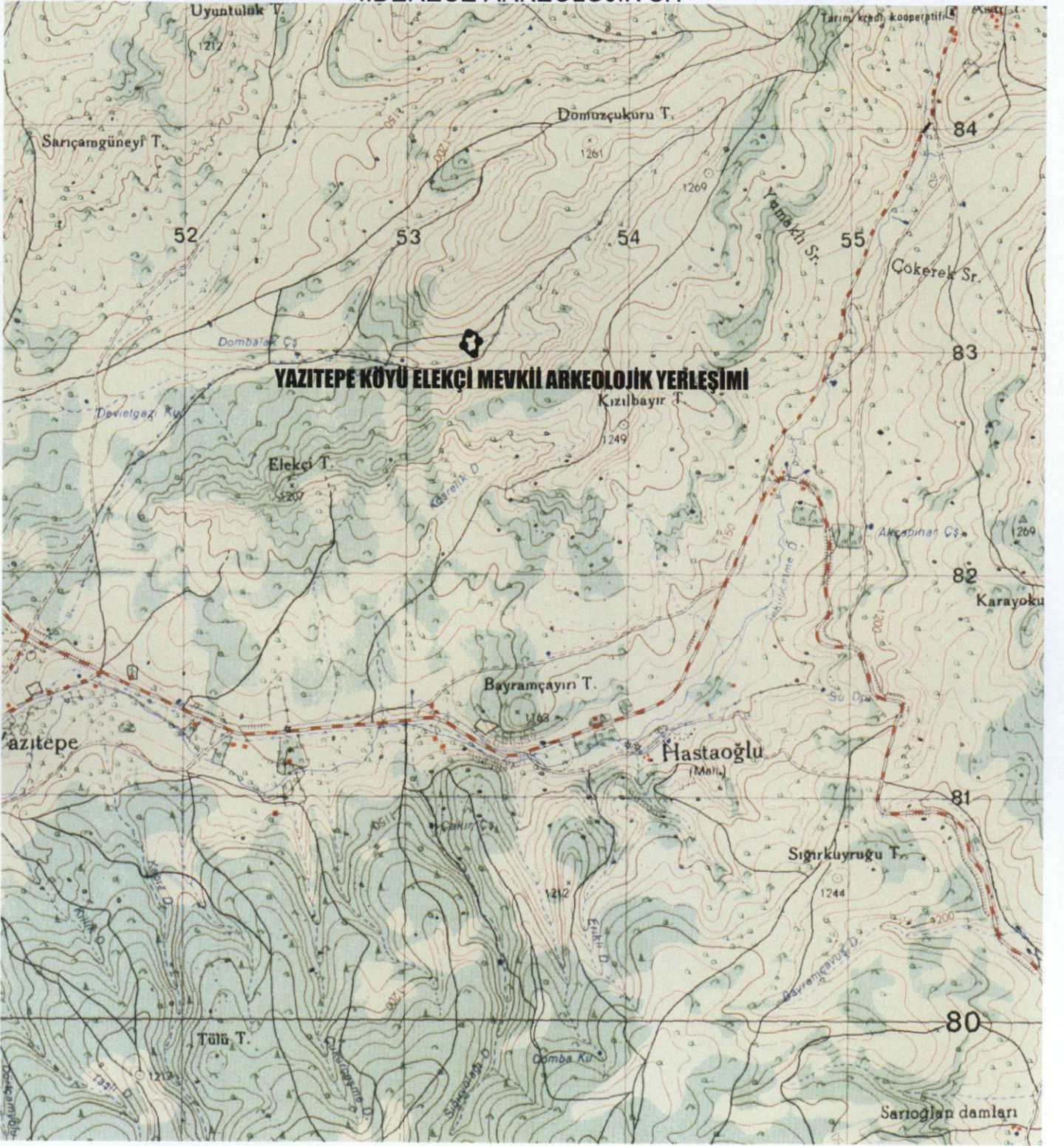

Pafta Adı: K23-c2  
:I.Derece Arkeolojik Sit  
Alan:4928.00 m<sup>2</sup>

UTM 6 derecelik dilime esas Avrupa 1950 (ED-50)JTM 3 derecelik dilime esas Avrupa 1950 (ED-50)

datumu koordinat değerleri

Nokta No	Y	X
1	753259.565	4283060.154
2	753257.565	4283034.154
3	753263.565	4283009.153
4	753280.566	4282990.153
5	753299.566	4282983.153
6	753315.566	4283001.153
7	753322.566	4283049.154
8	753314.566	4283076.154
9	753294.566	4283084.154
10	753269.565	4283074.154

datumu koordinat değerleri

Nokta No	Y	X
1	492204.075	4280756.099
2	492201.226	4280730.188
3	492206.403	4280705.015
4	492222.766	4280685.476
5	492241.520	4280677.861
6	492258.094	4280695.322
7	492266.657	4280743.049
8	492259.548	4280770.286
9	492239.828	4280778.932
10	492214.524	4280769.759

T.C  
KÜLTÜR VE TURİZM BAKANLIĞI  
Kütahya Kültür Varlıklarını  
Koruma Bölge Kurulu Müdürlüğü

KÜTAHYA  
KÜLTÜR VARLIKLARINI KORUMA  
BÖLGE KURULU MÜDÜRLÜĞÜ  
08/10/2018 TARİH VE 4898  
SAYILI KARAR EKİDİR



UŞAK İLİ, BANAZ İLÇESİ, YAZITEPE KÖYÜ  
YAZITEPE KÖYÜ ELEKÇİ MEVKİİ ARKEOLOJİK YERLEŞİMİ  
I.DERECE ARKEOLOJİK SİT

İLİ  
İLÇESİ  
KÖYÜ  
PAFTA NO

UŞAK  
BANAZ  
YAZITEPE  
K23-C-09-D

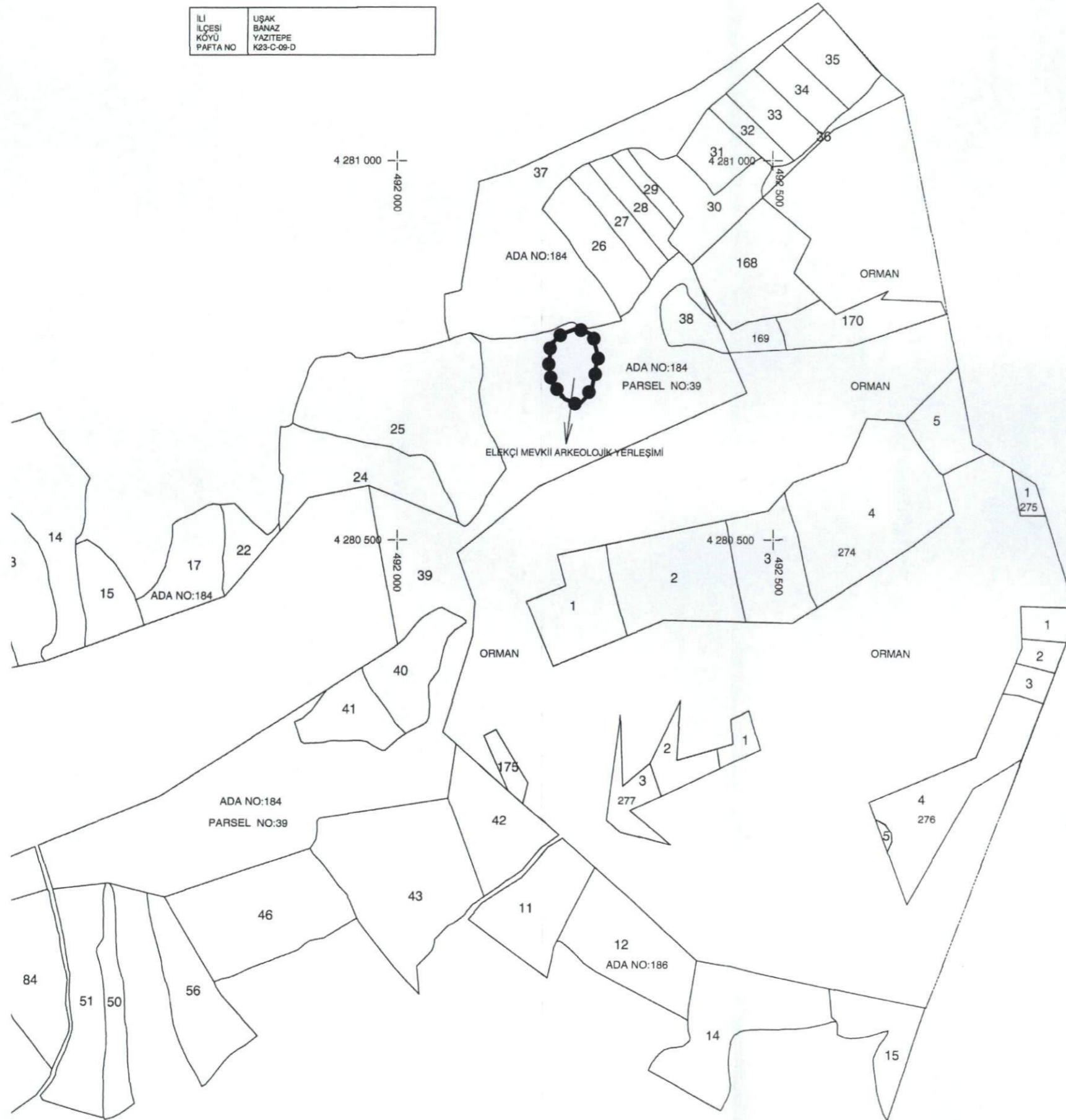

—●—●—●— :I.Derece Arkeolojik Sit  
Alan:4928.00 m<sup>2</sup>

UTM 3 derecelik dilime esas Avrupa 1950 (ED-50)

datumu koordinat değerleri

Nokta No	Y	X
1	492204.075	4280756.099
2	492201.226	4280730.188
3	492206.403	4280705.015
4	492222.766	4280685.476
5	492241.520	4280677.861
6	492258.094	4280695.322
7	492266.657	4280743.049
8	492259.548	4280770.286
9	492239.828	4280778.932
10	492214.524	4280769.759

T.C  
KÜLTÜR VE TURİZM BAKANLIĞI  
Kütahya Kültür Varlıklarını  
Koruma Bölge Kurulu Müdürlüğü

KÜTAHYA  
KÜLTÜR VARLIKLARINI KORUMA  
BÖLGE KURULU MÜDÜRLÜĞÜ  
08 /10 /2018 TARİH VE 4898  
SAYILI KARAR EKİDİR



Burcu İLKBAHAR  
Arkeolog

Mehmet Ali KARAKAYA  
Müdür V.

KÜTAHYA KÜLTÜR VARLIKLARINI KORUMA BÖLGE KURULU'NUN 08/10/2018 TARİH VE 4898 SAYILI KARARI İLE TESCİLLENEN I.(BİRİNCİ) DERECE ARKEOLOJİK SİT İÇERİSİNDE KALAN PARSELLERİN LİSTESİ

SIRA NO	İLİ	İLÇESİ	KÖYÜ	PAFTA	ADA	PARSEL	ŞERH KONULACAK KISMI
1	Uşak	Banaz	Yazıtepe	k23-c2	184	39	Bir Kısmı

T.C.  
KÜLTÜR VE TURİZM BAKANLIĞI  
Kütahya Kültür Varlıklarını  
Koruma Bölge Kurulu Müdürlüğü

KÜTAHYA  
KÜLTÜR VARLIKLARINI KORUMA  
BÖLGE KURULU MÜDÜRLÜĞÜ  
08.10.2018 TARİH VE 4898  
SAYILI KARAR EKİDİR

  
Burcu İLKBAHAR  
Arkeolog



Mehmet Ali KARAKAYA  
Müdür V.